

LEGENDA

- RIO
 - INDIVIDUAZIONE POSIZIONAMENTO FOSSE IMHOFF
 - INDIVIDUAZIONE POSIZIONAMENTO VASCHE DI LAMINAZIONE
 - CAPISALDO - DEPOSITATI IN COMUNE
 - PALO ENEL
 - SPIGOLI FABBRICATI
- DA VERIFICARE PRIMA DEL TRACCIAMENTO DEFINITIVO

r.s. costruzioni s.r.l.

corso pennone 47E 16152 genova tel 010 4214311

progetto per la realizzazione di insediamento residenziale
in via madonna delle vigne - località cesino - genova



progetto esecutivo: architettonico

studio moncagatto architetti

pietro moncagatto maddalena besio arianna moncagatto
via trento 43/4 16145 genova tel 010 3106431 fax 010 3106433 e-mail: studiomoncagatto@moncagatto.it

progetto architettonico generale arch. angelo molinari
ing. sandro montaldo arch. pietero moncagatto

progetto strutture verifiche geologiche
ing. sandro montaldo dott.ssa elisabetta barboro

progetto e direzione lavori impianti elettrici cvd progetti s.r.l. - per. ind. franco cevasco
progetto e direzione lavori impianti termici-idraulici cvd progetti s.r.l. - ing. massimo de falco

coordinatore della sicurezza in fase di progettazione arch. claudio manfredo
coordinatore della sicurezza in fase di esecuzione arch. claudio manfredo

direzione lavori direzione lavori strutture
arch. pietero moncagatto ing. sandro montaldo

nome file	data	aggiornamento	scala di rappresentazione
340-ES-GN-D-03.dwg	05/03/2014	n° _ del _ / _ / _	1:200

oggetto della tavola
CASA 1 E CASA 2
PLANIMETRIA GENERALE

documento
340-ES-GN-D

03

COORDINATE CAPISALDI
(Cassini-Soldner)

num.	Nord (X)	Est (Y)
1	5963,50	-3093,93
2	5983,92	-3119,84
3	6003,08	-3123,61
4	6015,76	-3147,51

QUOTE ALTIMETRICHE RELATIVE
CAPISALDI

num.	quota mt.
1	+105,04
2	+100,41
3	+100,81
4	+98,71

COORDINATE PALI ENEL
(Cassini-Soldner)

num.	Nord (X)	Est (Y)
1	5938,94	-3126,65
2	5982,52	-3140,23
3	6013,38	-3121,18

QUOTE ALTIMETRICHE RELATIVE
PALI ENEL

num.	quota mt.
1	+92,61
2	+93,06
3	+102,36

COORDINATE SPIGOLI FABBRICATI
(Cassini-Soldner)

num.	Nord (X)	Est (Y)
1	6018,52	-3162,20
2	6010,82	-3146,60
3	5971,17	-3113,67
4	5953,41	-3104,91

QUOTE ALTIMETRICHE RELATIVE A PIANI DI CALPESTIO FABBRICATI
(Cassini-Soldner)

num.	PIANO BOX	PIANO TERRA	PIANO PRIMO
	quota mt.	quota mt.	quota mt.
1	+91,10	+95,20/96,20	+99,30
2	+91,10	+95,20/96,20	+99,30
3	+94,80/96,40	+99,10/99,80	+102,90
4	+94,80/96,40	+99,10/99,80	+102,90

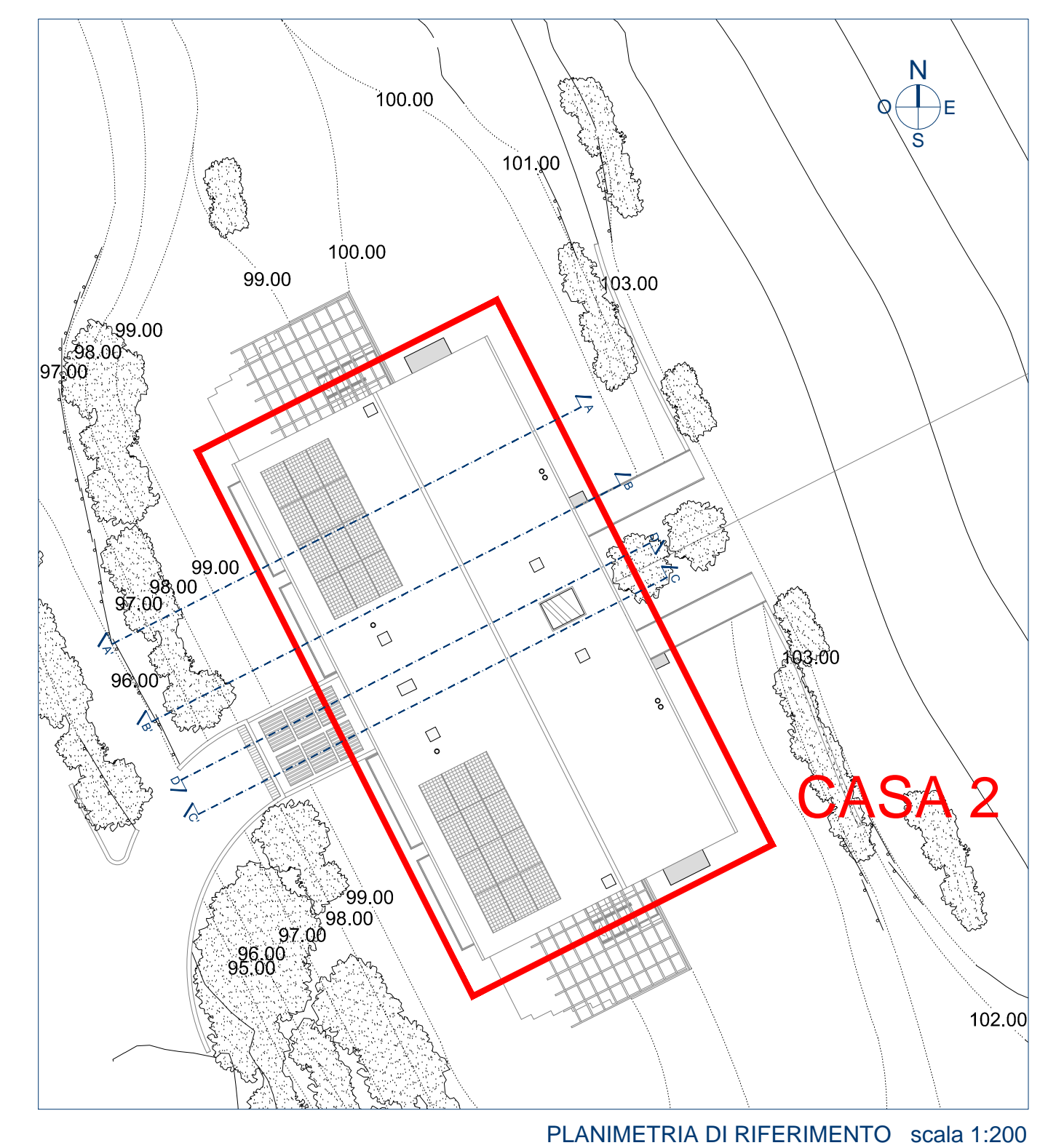

N.B. TUTTE LE QUOTE SONO RIFERITE AL FINITO
N.B. LA QUOTA ALTIMETRICA 0.00 DEL PROGETTO ESECUTIVO CORRISPONDE ALLA QUOTA 99.70 DEL PERMESSO DI COSTRUIRE

	cemento armato
	tipologia di muro rif. tavola: 295_ES_2_D_14 "abaco delle murature"
	tipologia di solaio rif. tavola: 295_ES_2_D_15 "abaco dei solai"
	tipologia di porta rif. tavola: 295_ES_2_D_16 "abaco delle porte"
	tipologia di finestra rif. tavola: 295_ES_2_D_17 "abaco delle finestre"
	tipologia di persiana rif. tavola: 295_ES_2_D_18 "abaco delle persiane"

PAVIMENTAZIONE IN CLS armato, battuto e successivamente verniciato. Colori a scelta della D.L.

r.s. costruzioni s.r.l.
 corso perone 47E - 16152 genova - tel 010 4214311

progetto per la realizzazione di insediamento residenziale in via madonna delle vigne - località cesino - genova

progetto esecutivo: architettonico

studio moncagato architetti
 via bruno 434 - 16145 genova - tel 010 3196431 - fax 010 3196433 - e-mail p.moncagato@studio.moncagato.it

progetto architettonico generale	arch. angelo molinari arch. piero moncagato
progetto struttura	verifiche geologiche
ing. sandro montaldo	dot. ssa elisabetta barbero
progetto e direzione lavori impianti elettrici	progetto e direzione lavori impianti termoidraulici
civd progetti s.r.l. - per. ind. franco cevasco	ing. massimo de falco
coordinatore della sicurezza in fase di progettazione	coordinatore della sicurezza in fase di esecuzione
arch. claudio manfredi	arch. claudio manfredi
direzione lavori	direzione lavori strutture
arch. piero moncagato	ing. sandro montaldo

nome file	data	aggiornamento	scala di rappresentazione
295-ES-2-D-01.dwg	02/08/2013	n° del / /	1:25
oggetto della tavola			documento
CASA 2			295-ES-2-D
PIANTA PIANO BOX E CANTINE: QUOTE -3.50 E -4.90			01

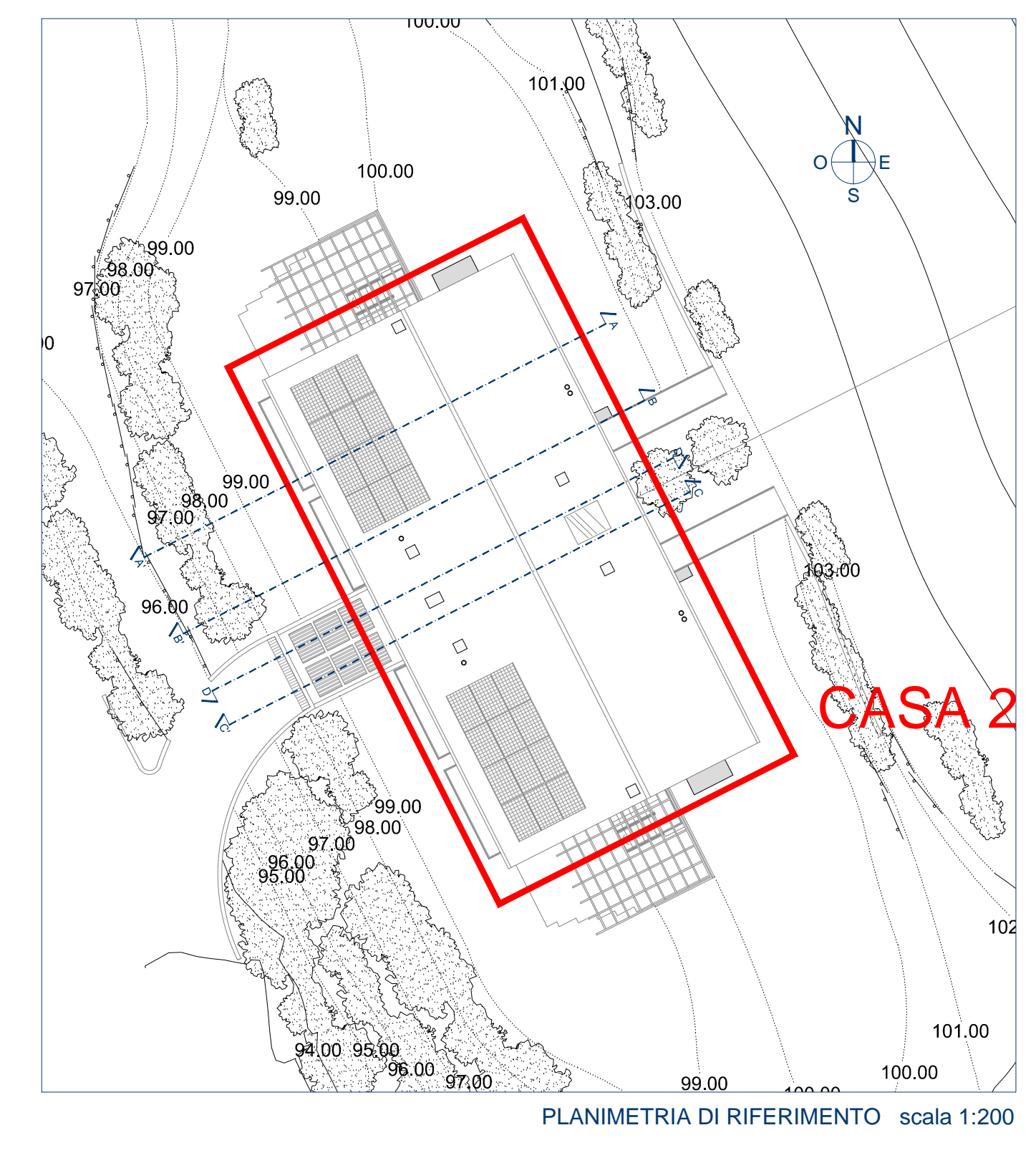

N.B. TUTTE LE QUOTE SONO RIFERITE AL FINITO

N.B. LA QUOTA ALTIMETRICA 0.00 DEL PROGETTO ESECUTIVO CORRISPONDE ALLA QUOTA 99.70 DEL PERMESSO DI COSTRUIRE

■	cemento armato
⊙ M00	tipologia di muro rif. tavola: 295_ES_2_D_14 "abaco delle murature"
⊙ S00	tipologia di solaio rif. tavola: 295_ES_2_D_15 "abaco dei solai"
⊙ P00	tipologia di porta rif. tavola: 295_ES_2_D_16 "abaco delle porte"
⊙ F00	tipologia di finestra rif. tavola: 295_ES_2_D_17 "abaco delle finestre"
⊙ R00	tipologia di persiana rif. tavola: 295_ES_2_D_18 "abaco delle persiane"

r.s. costruzioni s.r.l.
 corso petrone 47E - 10152 Genova - tel 010 4214311

progetto per la realizzazione di insediamento residenziale
 in via madonna delle vigne - località cesino - genova

progetto esecutivo: architettonico

studio moncagato architetti
 piero moncagato - madalena besio - andrea moncagato
 via terra 434 - 10145 genova - tel 010 3104511 - fax 010 3104533 - e-mail p.moncagato@r.s.c.a.it

progetto architettonico generale	arch. angelo medinari arch. piero moncagato
progetto strutturale	ing. sandro montaldo
progetto impiantistico elettrico	ing. massimo de falco
coordinatore della sicurezza in fase di progettazione	ing. sandro montaldo
coordinatore della sicurezza in fase di esecuzione	ing. sandro montaldo
direzione lavori strutture	ing. sandro montaldo

nota file: 295-ES-2-D-02.dwg data: 02/08/2013 aggiornamento: n° del / / scala di rappresentazione: 1:25

oggetto della tavola: **CASA 2**
 PIANTA PIANO TERRA:
 QUOTE -0.60 E 0.10

documento: 295-ES-2-D

02

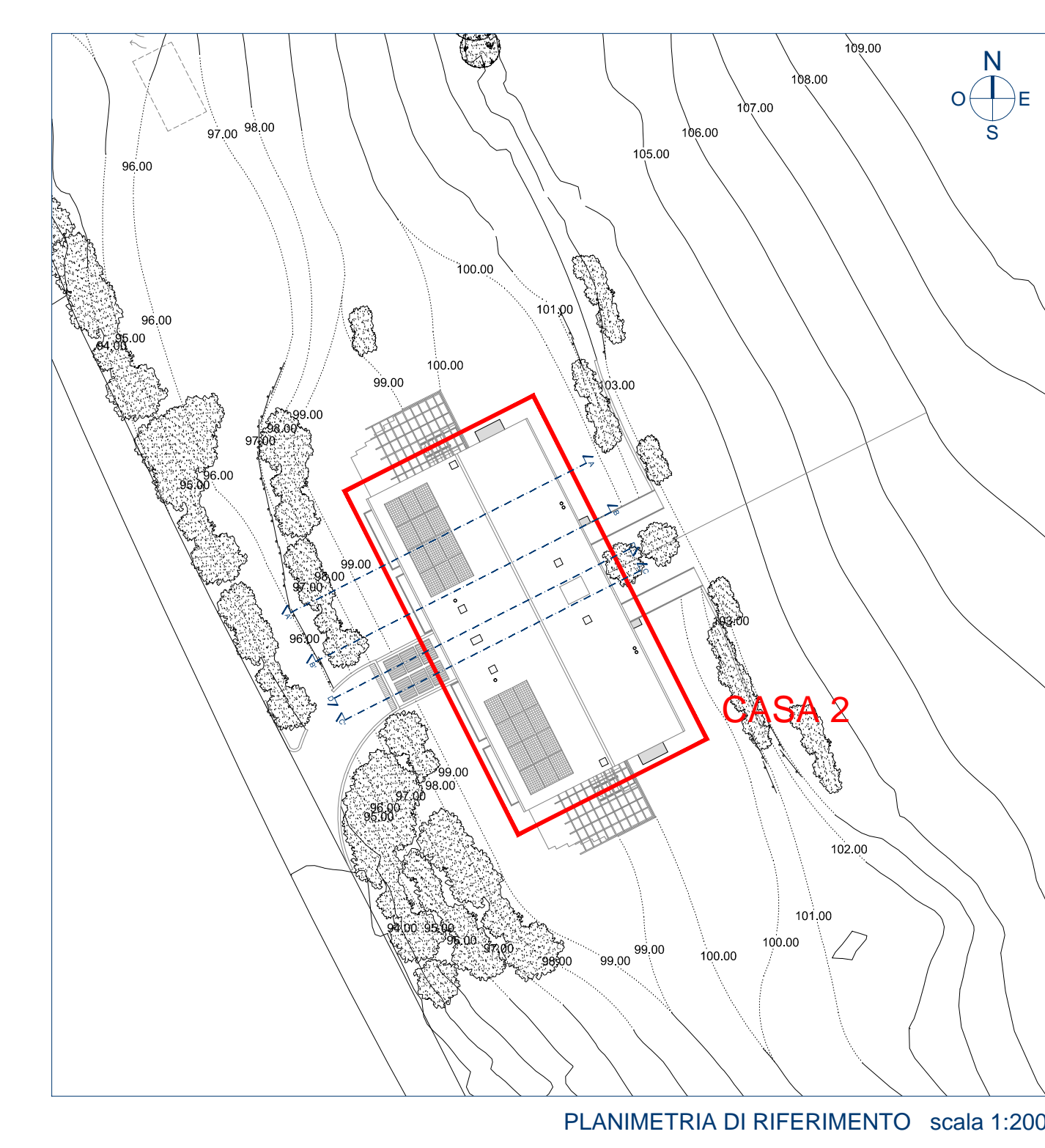
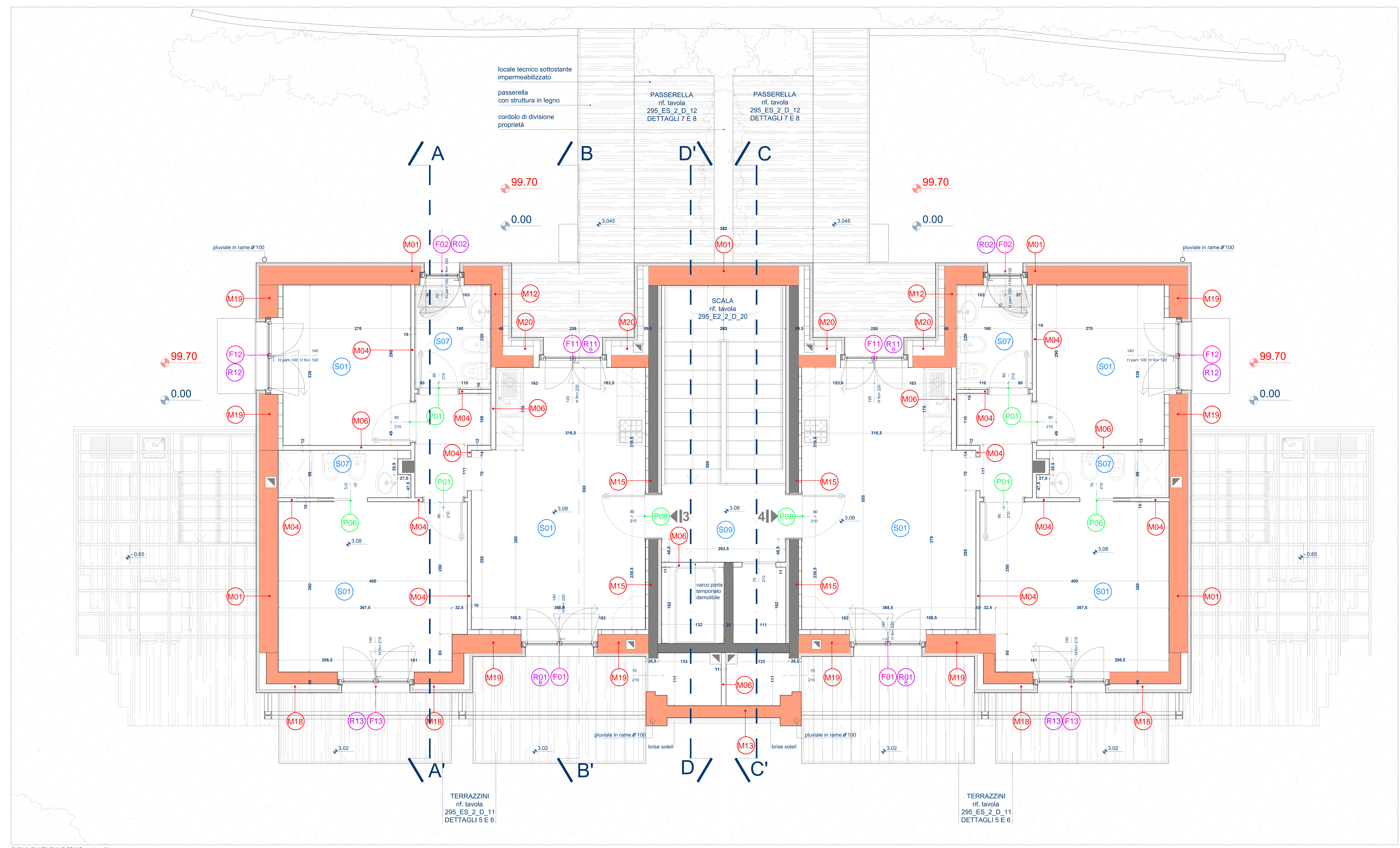

N.B. TUTTE LE QUOTE SONO RIFERITE AL FINITO





N.B. LA QUOTA ALTIMETRICA 0.00 DEL PROGETTO ESECUTIVO CORRISPONDE ALLA QUOTA 99.70 DEL PERMESSO DI COSTRUIRE

- cemento armato
- ⊙ M00 tipologia di muro
rif. tavola: 295_ES_2_D_14 "abaco delle murature"
- ⊙ S00 tipologia di solaio
rif. tavola: 295_ES_2_D_15 "abaco dei solai"
- ⊙ P00 tipologia di porta
rif. tavola: 295_ES_2_D_16 "abaco delle porte"
- ⊙ F00 tipologia di finestra
rif. tavola: 295_ES_2_D_17 "abaco delle finestre"
- ⊙ R00 tipologia di persiana
rif. tavola: 295_ES_2_D_18 "abaco delle persiane"

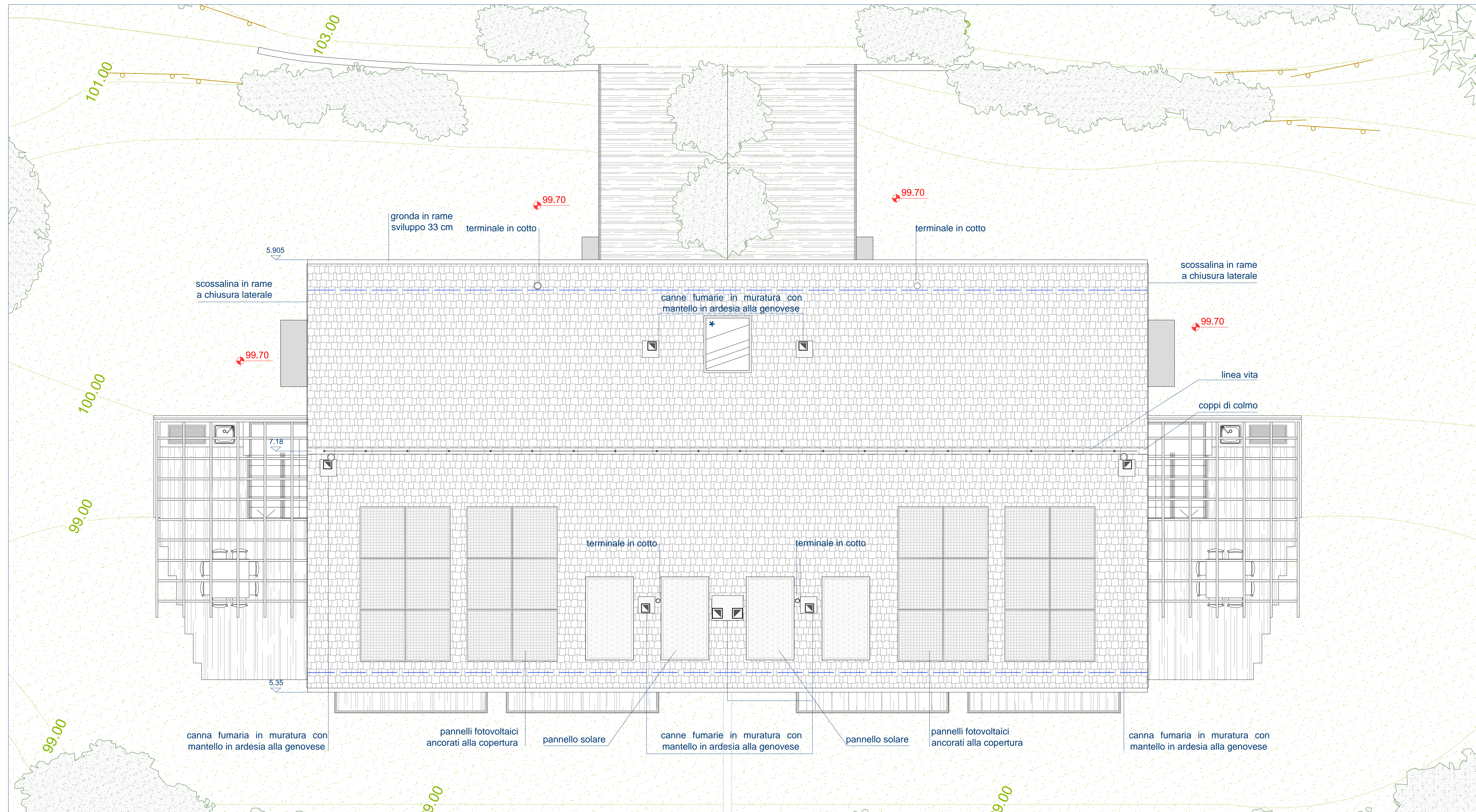
r.s. costruzioni s.r.l.
progetto per la realizzazione di insediamento residenziale in via madonna delle vigne - località cesino - genova

progetto esecutivo: architettonico			
studio moncagatto architetti pietro moncagatto - madalena barto - andrea moncagatto via ivano 43a - 16148 genova - tel 010 3106431 - fax 010 3106433 - e-mail p.moncagatto@rs.it studio@moncagatto.it			
progetto architettonico generale	arch. angelo molinari arch. pieter moncagatto	verifica genetica	dot. isa elisabetta barborio
progetto strutture ing. sandro montasio	progetto e direzione lavori impianti elettrici civd progetti s.r.l. - per. ing. franco cevasco	coordinatore della sicurezza in fase di progettazione arch. claudio manfredetto	coordinatore della sicurezza in fase di esecuzione arch. claudio manfredetto
direzione lavori arch. pieter moncagatto	direzione lavori strutture ing. sandro montasio		
nome file 295-ES-2-D-03.dwg	data 02/08/2013	aggiornamento n° del / /	scala di rappresentazione 1:200 / 1:100 documento 295-ES-2-D
CASA 2 PIANTA PIANO PRIMO: QUOTA 3.08			03



-  cassa fumaria e mantello alla genovese
le dimensioni saranno definite in corso d'opera
-  tegole marsigliesi
-  linea orientativa posizionamento ferma neve (circa 1 ogni metro)
-  linea vita (onere delle imprese appaltatrici del progetto)
-  finestra a tetto tipo VELUX dimensioni h 114 x l 136

NOTA: il posizionamento delle antenne satellitare e digitale saranno definite in corso d'opera con apertura motorizzata

N.B. LA QUOTA ALTIMETRICA 0.00 DEL PROGETTO ESECUTIVO CORRISPONDE ALLA QUOTA 99.70 DEL PERMESSO DI COSTRUIRE



N.B. TUTTE LE QUOTE SONO RIFERITE AL FINITO

r.s. costruzioni s.r.l.

corso perrone 47E 16152 genova tel 010 4214311

progetto per la realizzazione di insediamento residenziale in via madonna delle vigne - località cesino - genova



progetto esecutivo: architettonico

studio moncagatto architetti

pietro moncagatto maddalena besio arianna moncagatto
via trento 43/4 16145 genova tel 010 3106431 fax 010 3106433 e-mail: p.moncagatto@tin.it studio@moncagatto.it

progetto architettonico generale	arch. angelo molinari arch. pietero moncagatto
progetto strutture ing. sandro montaldo	verifiche geologiche dott.ssa elisabetta barboro
progetto e direzione lavori impianti elettrici cvd progetti s.r.l. - per. ind. franco cevasco	progetto e direzione lavori impianti termici-idraulici cvd progetti s.r.l. - ing. massimo de falco
coordinatore della sicurezza in fase di progettazione arch. claudio manfredro	coordinatore della sicurezza in fase di esecuzione arch. claudio manfredro
direzione lavori arch. pietero moncagatto	direzione lavori strutture ing. sandro montaldo

nome file	data	aggiornamento	scala di rappresentazione
295-ES-2-D-04.dwg	02/08/2013	n° ___ del ___/___/___	1:50

oggetto della tavola
CASA 2
295-ES-2-D

PIANTA COPERTURA

PIANTA COPERTURA_ scala 1:50



PROSPETTO SUD-OVEST_scala 1:50

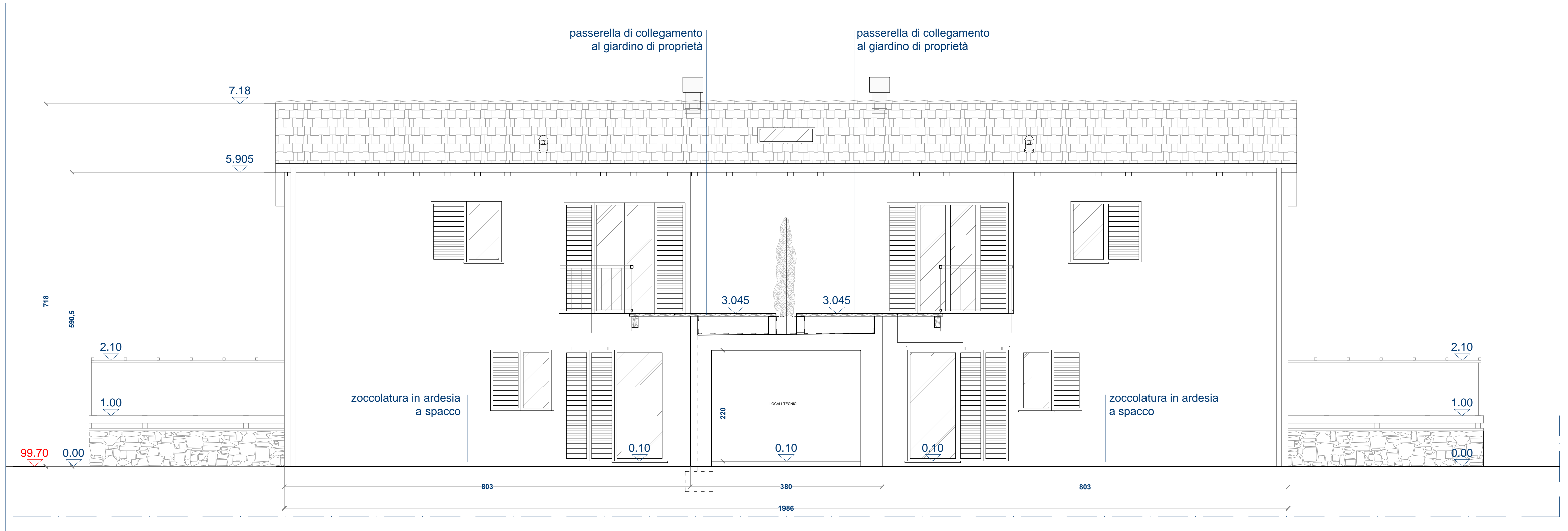

PROSPETTO NORD-EST_scala 1:50

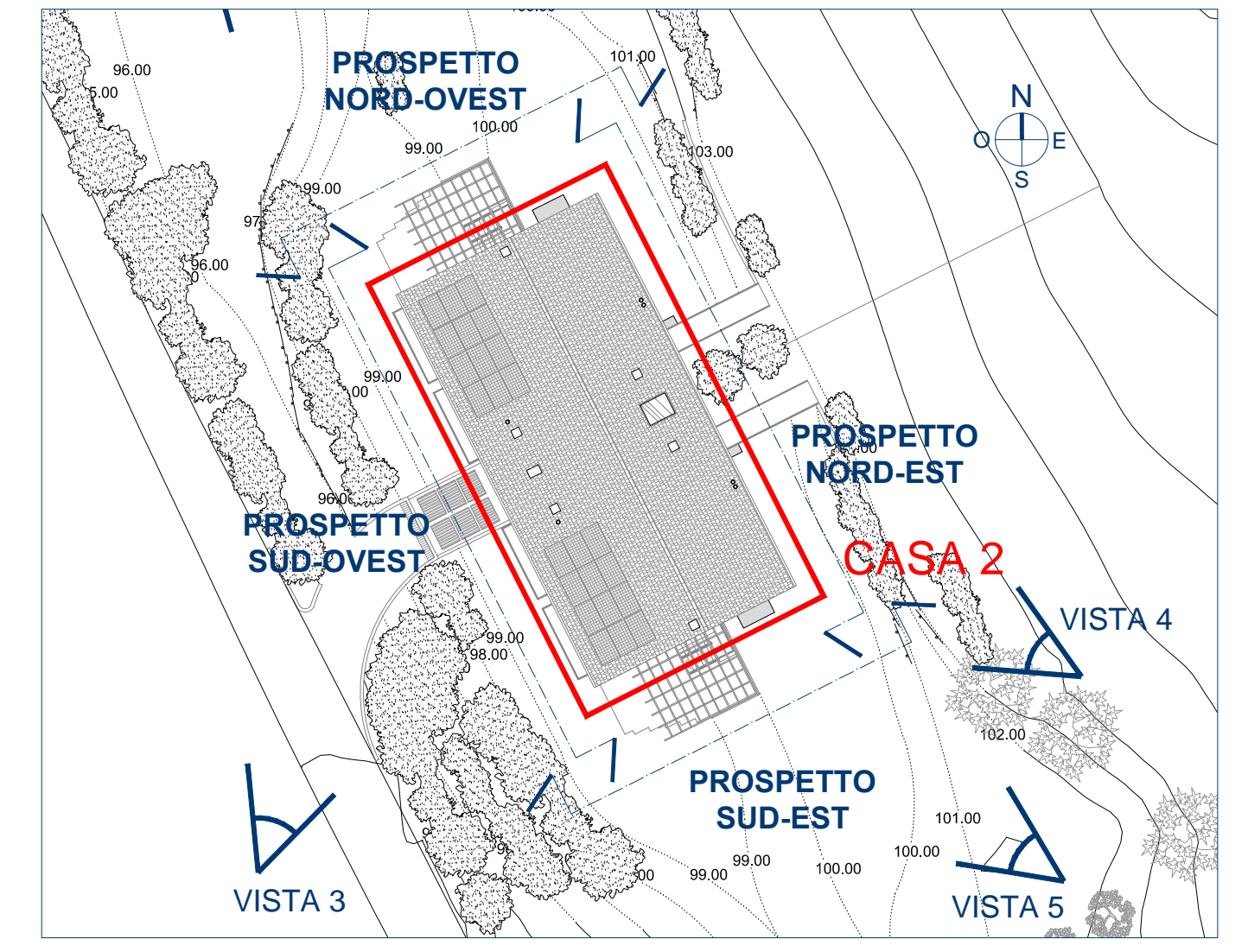

PIANIMETRIADI RIFERIMENTOCOD. scala 1:13000

N.B. TUTTE LE QUOTE SONO RIFERITE AL FINITO

N.B. LA QUOTA ALTIMETRICA 0.00 DEL PROGETTO ESECUTIVO CORRISPONDE ALLA QUOTA 99.70 DEL PERMESSO DI COSTRUIRE

99.70 → 0.00

r.s. costruzioni s.r.l.
 corso perrone 47E 16152 genova tel 010 4214311

progetto per la realizzazione di insediamento residenziale in via madonna delle vigne - località cesino - genova

progetto esecutivo: architettonico

studio moncagatto architetti
 pietro moncagatto maddalena besio arianna moncagatto
 via trento 43/4 16145 genova tel 010 3106431 fax 010 3106433 e-mail: p.moncagatto@tin.it studio@moncagatto.it

progetto architettonico generale	arch. angelo molinari arch. pietro moncagatto
progetto strutture ing. sandro montaldo	verifiche geologiche dott.ssa elisabetta barboro
progetto e direzione lavori impianti elettrici cvi progetti s.r.l. - per. ind. franco cevasco	progetto e direzione lavori impianti termici-idraulici cvi progetti s.r.l. - ing. massimo de falco
coordinatore della sicurezza in fase di progettazione arch. claudio manfredo	coordinatore della sicurezza in fase di esecuzione arch. claudio manfredo
direzione lavori arch. pietro moncagatto	direzione lavori strutture ing. sandro montaldo

nome file	data	aggiornamento	scala di rappresentazione
295-ES-2-D-05.dwg	02/08/2013	n° _ del _/ _/ _	1:50
oggetto della tavola	documento		
CASA 2	295-ES-2-D		
PROSPETTO NORD EST			
PROSPETTO SUD OVEST			

05

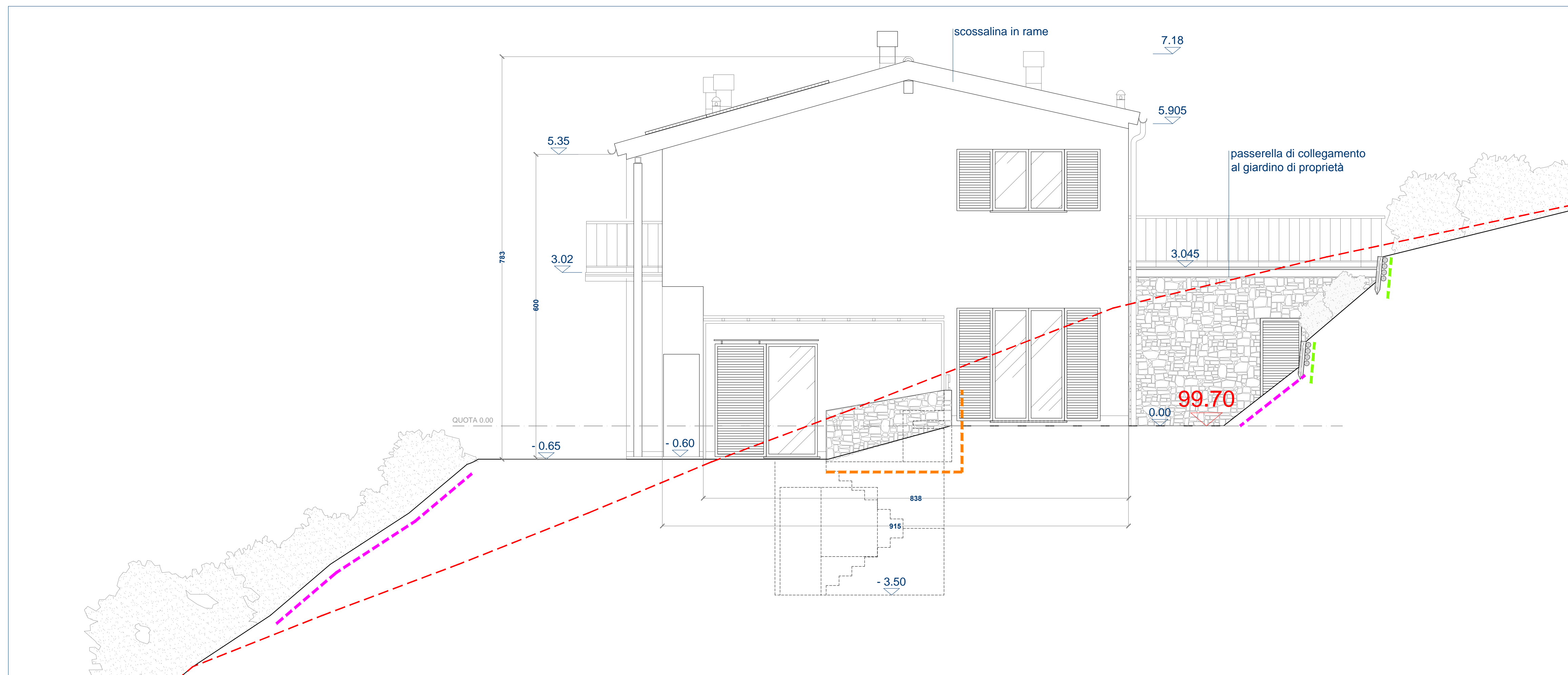

PROSPETTO SUD-EST scala 1:50

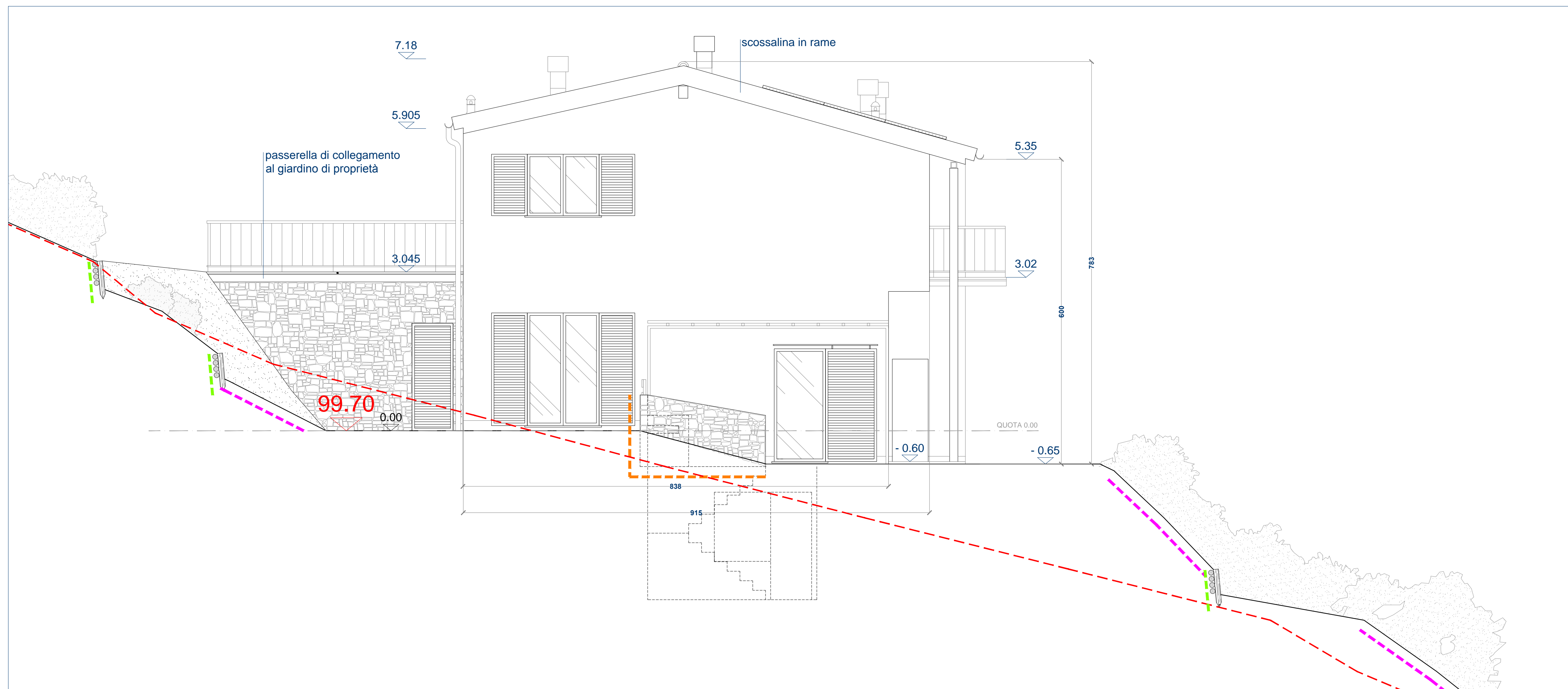

PROSPETTO NORD-OVEST scala 1:50

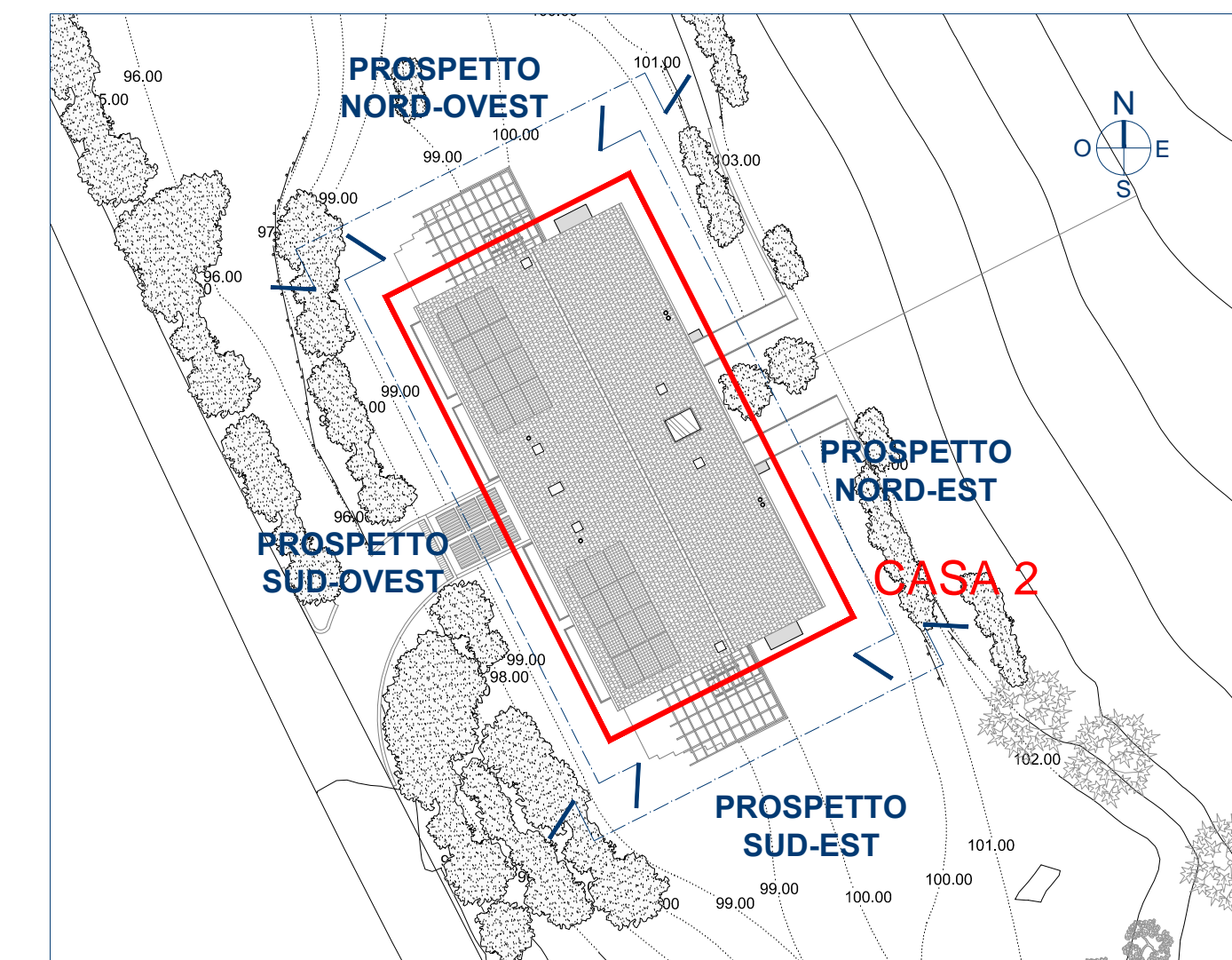

PLANIMETRIA DI RIFERIMENTO scala 1:300

- LEGENDA
- PROFILO TERRENO STATO ATTUALE
 - SISTEMAZIONE TERRENO CON TERRE ARMATE
 - SISTEMAZIONE TERRENO CON MURI DI SOSTEGNO IN C.A. CON RIVESTIMENTO IN PIETRA
 - SISTEMAZIONE TERRENO CON PALIFICATE

N.B. TUTTE LE QUOTE SONO RIFERITE AL FINITO

N.B. LA QUOTA ALTIMETRICA 0.00 DEL PROGETTO ESECUTIVO CORRISPONDE ALLA QUOTA 99.70 DEL PERMESSO DI COSTRUIRE



r.s. costruzioni s.r.l.

corso perrone 47E 16152 genova tel 010 4214311

progetto per la realizzazione di insediamento residenziale
in via madonna delle vigne - località cesino - genova



progetto esecutivo: architettonico

studio moncagatto architetti

pietro moncagatto madalena besio arianna moncagatto
via trento 43/4 16145 genova tel 010 3106431 fax 010 3106433 e-mail: p.moncagatto@tin.it studio@moncagatto.it

progetto architettonico generale	arch. angelo molinari arch. pieter moncagatto
progetto strutture ing. sandro montaldo	verifiche geologiche dott.ssa elisabetta barboro
progetto e direzione lavori impianti elettrici cvd progetti s.r.l. - per. ind. franco cevasco	progetto e direzione lavori impianti termici-idraulici cvd progetti s.r.l. - ing. massimo de falco
coordinatore della sicurezza in fase di progettazione arch. claudio manfredo	coordinatore della sicurezza in fase di esecuzione arch. claudio manfredo
direzione lavori arch. pieter moncagatto	direzione lavori strutture ing. sandro montaldo

nome file	data	aggiornamento	scala di rappresentazione
295-ES-2-D-06.dwg	02/08/2013	n° _ del _ / _ / _	1:50

oggetto della tavola	documento
CASA 2 PROSPETTO SUD EST PROSPETTO NORD OVEST	295-ES-2-D

06

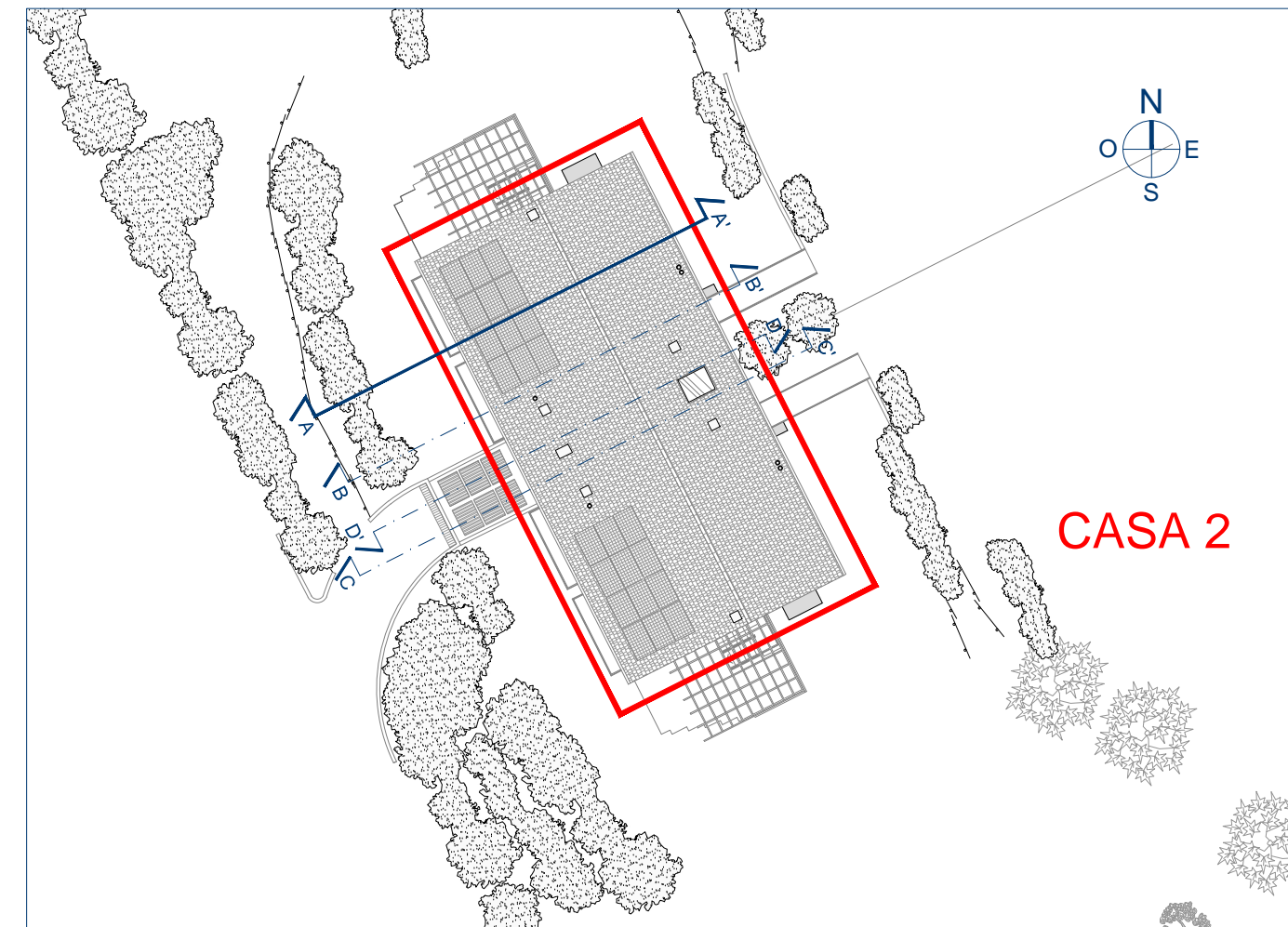

PLANIMETRIA DI RIFERIMENTO scala 1:300

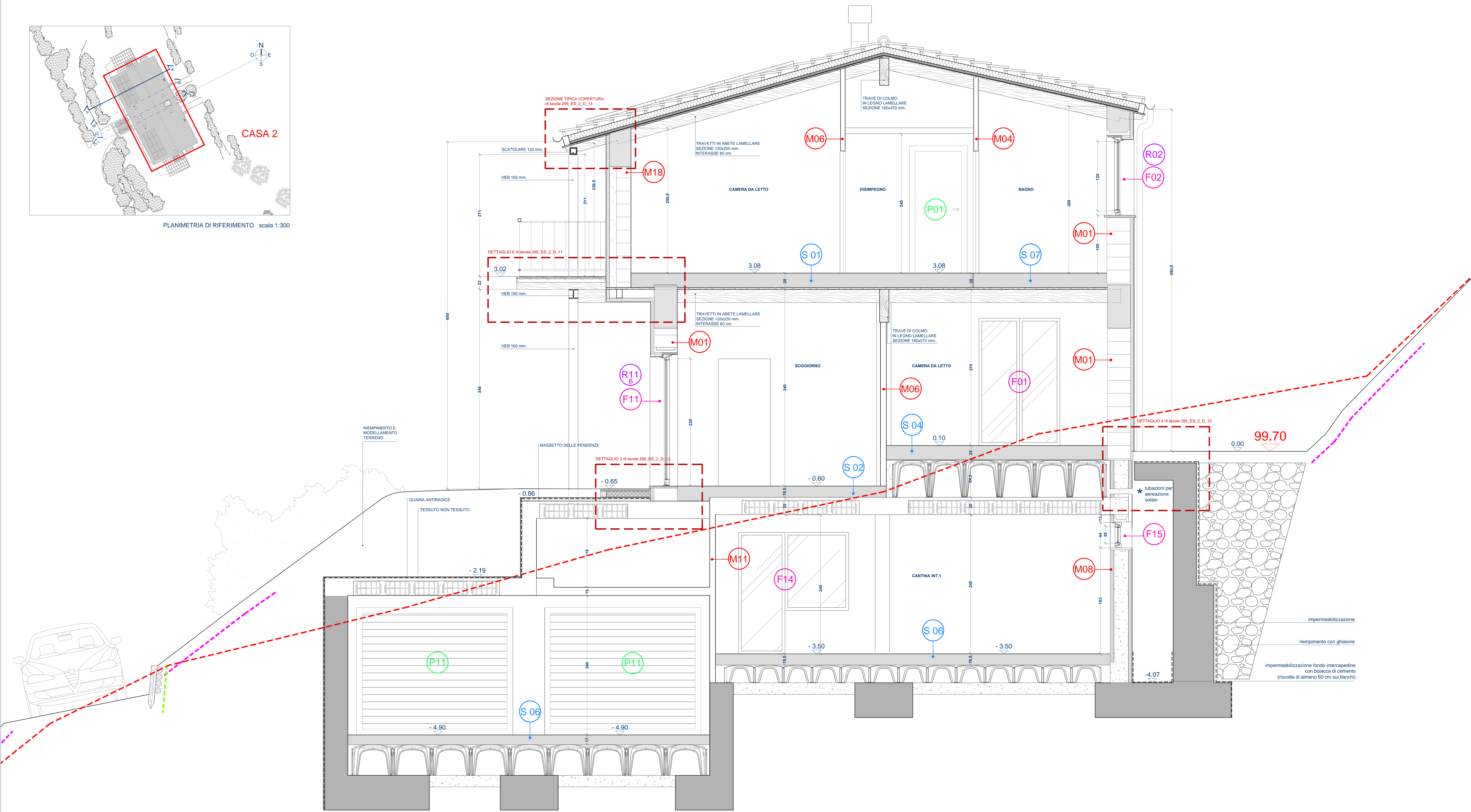

SEZIONE A-A' _ scala 1:25

- LEGENDA
- PROFILO TERRENO STATO ATTUALE
 - SISTEMAZIONE TERRENO CON TERRE ARMATE
 - SISTEMAZIONE TERRENO CON PALIFICATE

N.B. TUTTE LE QUOTE SONO RIFERITE AL FINITO

N.B. LA QUOTA ALTIMETRICA 0.00 DEL PROGETTO ESECUTIVO CORRISPONDE ALLA QUOTA 99.70 DEL PERMESSO DI COSTRUIRE

	cemento armato
M00	tipologia di muro rif. tavola: 295_ES_2_D_14 "abaco delle murature"
S00	tipologia di solaio rif. tavola: 295_ES_2_D_15 "abaco dei solai"
P00	tipologia di porta rif. tavola: 295_ES_2_D_16 "abaco delle porte"
F00	tipologia di finestra rif. tavola: 295_ES_2_D_17 "abaco delle finestre"
R00	tipologia di persiana rif. tavola: 295_ES_2_D_18 "abaco delle persiane"

r.s. costruzioni s.r.l.
corso perone 47E 16152 genova tel 010 4214311

progetto per la realizzazione di insediamento residenziale
in via madonna delle vigne - località cesino - genova

progetto esecutivo: architettonico			
studio moncagatto architetti			
<small>pietro moncagatto maddalena besio arianna moncagatto via trento 43/4 16145 genova tel 010 3106431 fax 010 3106433 e-mail: p.moncagatto@tin.it studio@moncagatto.it</small>			
progetto architettonico generale	arch. angelo molinari arch. pietero moncagatto		
progetto strutture	verifiche geologiche ing. sandro montaldo dott.ssa elisabetta barboro		
progetto e direzione lavori impianti elettrici	progetto e direzione lavori impianti termici-idraulici		
coordinatore della sicurezza in fase di progettazione	coordinatore della sicurezza in fase di esecuzione		
direzione lavori	direzione lavori strutture		
arch. pietero moncagatto	ing. sandro montaldo		
nome file	data	aggiornamento	scala di rappresentazione
295-ES-2-D-07.dwg	02/08/2013	n° ___ del ___/___/___	1:25
oggetto della tavola	CASA 2		documento
SEZIONE TRASVERSALE A-A'			295-ES-2-D
			07

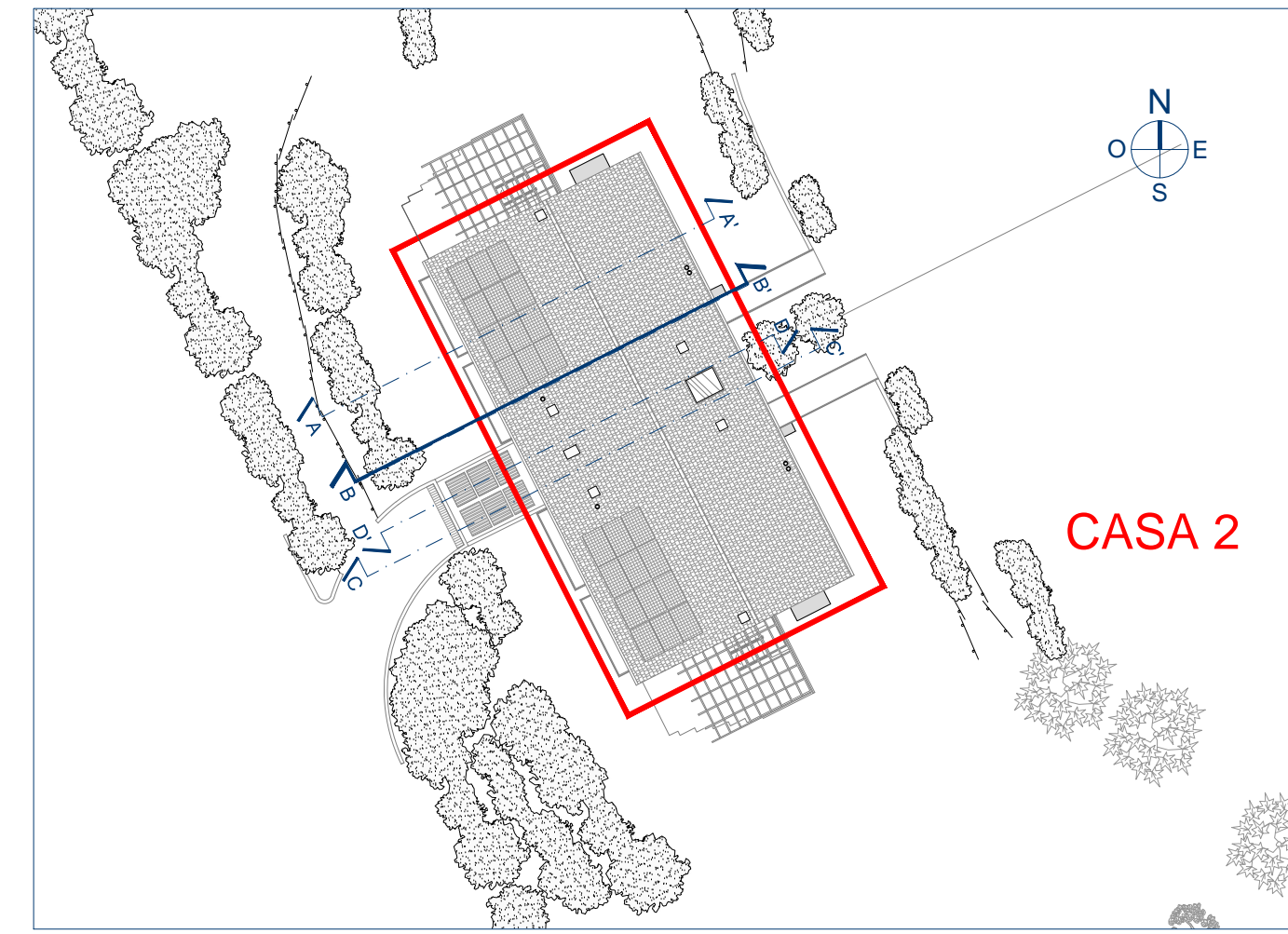

PLANIMETRIA DI RIFERIMENTO scala 1:300

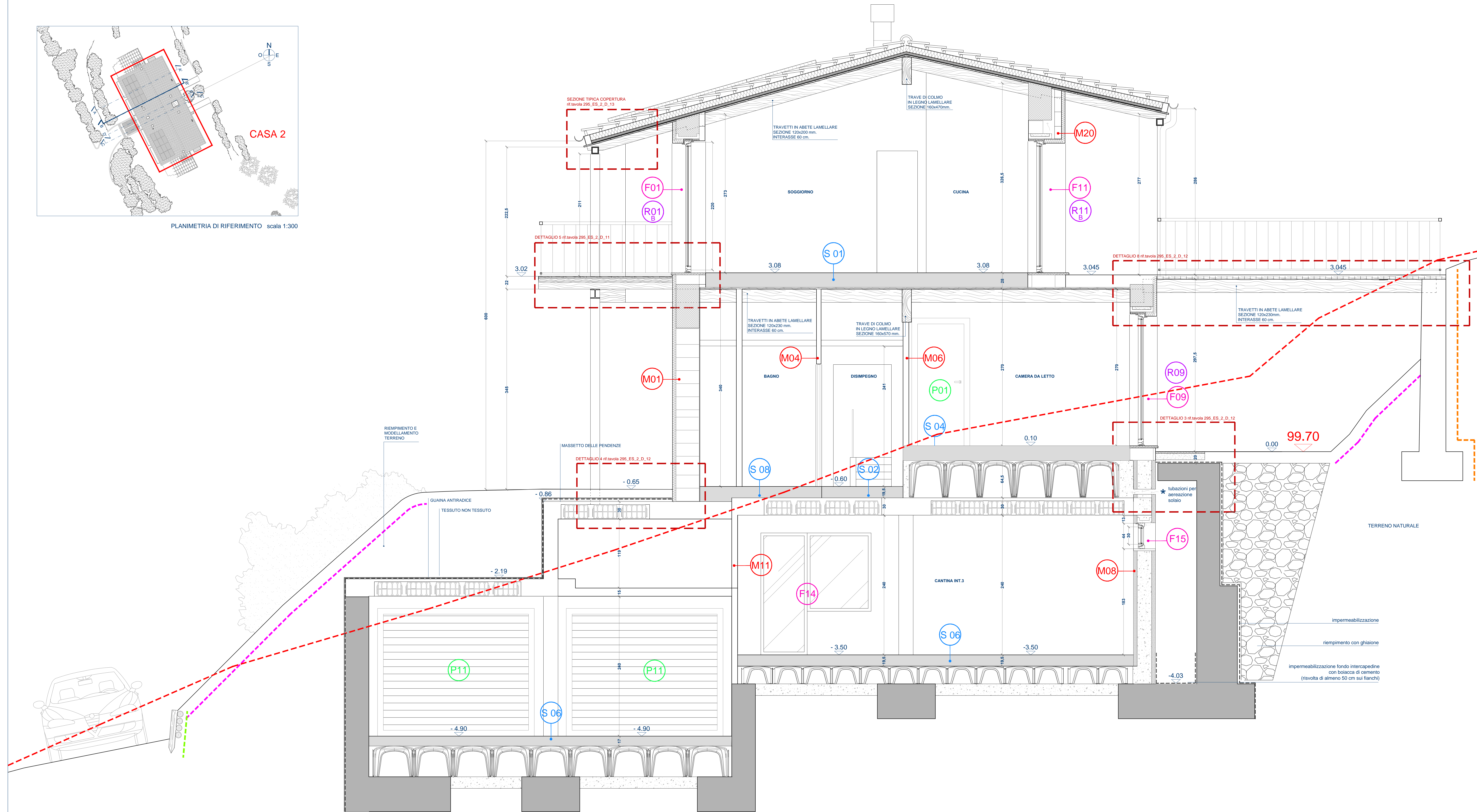

SEZIONE B-B_ scala 1:25

- LEGENDA
- PROFILO TERRENO STATO ATTUALE
 - SISTEMAZIONE TERRENO CON TERRE ARMATE
 - SISTEMAZIONE TERRENO CON MURI DI SOSTEGNO IN C.A. CON RIVESTIMENTO IN PIETRA
 - SISTEMAZIONE TERRENO CON PALIFICATE

N.B. TUTTE LE QUOTE SONO RIFERITE AL FINITO

N.B. LA QUOTA ALTIMETRICA 0.00 DEL PROGETTO ESECUTIVO CORRISPONDE ALLA QUOTA 99.70 DEL PERMESSO DI COSTRUIRE



	cemento armato
M00	tipologia di muro rif. tavola: 295_ES_2_D_14 "abaco delle murature"
S00	tipologia di solaio rif. tavola: 295_ES_2_D_15 "abaco dei solai"
P00	tipologia di porta rif. tavola: 295_ES_2_D_16 "abaco delle porte"
F00	tipologia di finestra rif. tavola: 295_ES_2_D_17 "abaco delle finestre"
R00	tipologia di persiana rif. tavola: 295_ES_2_D_18 "abaco delle persiane"

r.s. costruzioni s.r.l.

corso perone 47E 16152 genova tel 010 4214311

progetto per la realizzazione di insediamento residenziale in via madonna delle vigne - località cesino - genova



progetto esecutivo: architettonico

studio moncagatto architetti

via trento 43/4 16145 genova tel 010 3106431 fax 010 3106433 e-mail: p.moncagatto@tin.it studio@moncagatto.it

progetto architettonico generale	ing. sandro montaldo	verifiche geologiche	dott.ssa elisabetta barboro
progetto struttura	ing. sandro montaldo	progetto e direzione lavori impianti elettrici	cvd progetti s.r.l. - per. ind. franco cevasco
progetto e direzione lavori impianti idraulici	cvd progetti s.r.l. - ing. massimo de falco	coordinatore della sicurezza in fase di progettazione	arch. claudio manfredi
coordinatore della sicurezza in fase di esecuzione	arch. claudio manfredi	coordinatore della sicurezza in fase di esecuzione	arch. claudio manfredi
direzione lavori	arch. pietro moncagatto	direzione lavori struttura	ing. sandro montaldo

nome file	295-ES-2-D-08.dwg	data	02/08/2013	aggiornamento	n° del / /	scala di rappresentazione	1:25
oggetto della tavola	CASA 2	documento	295-ES-2-D				

SEZIONE TRASVERSALE B-B'

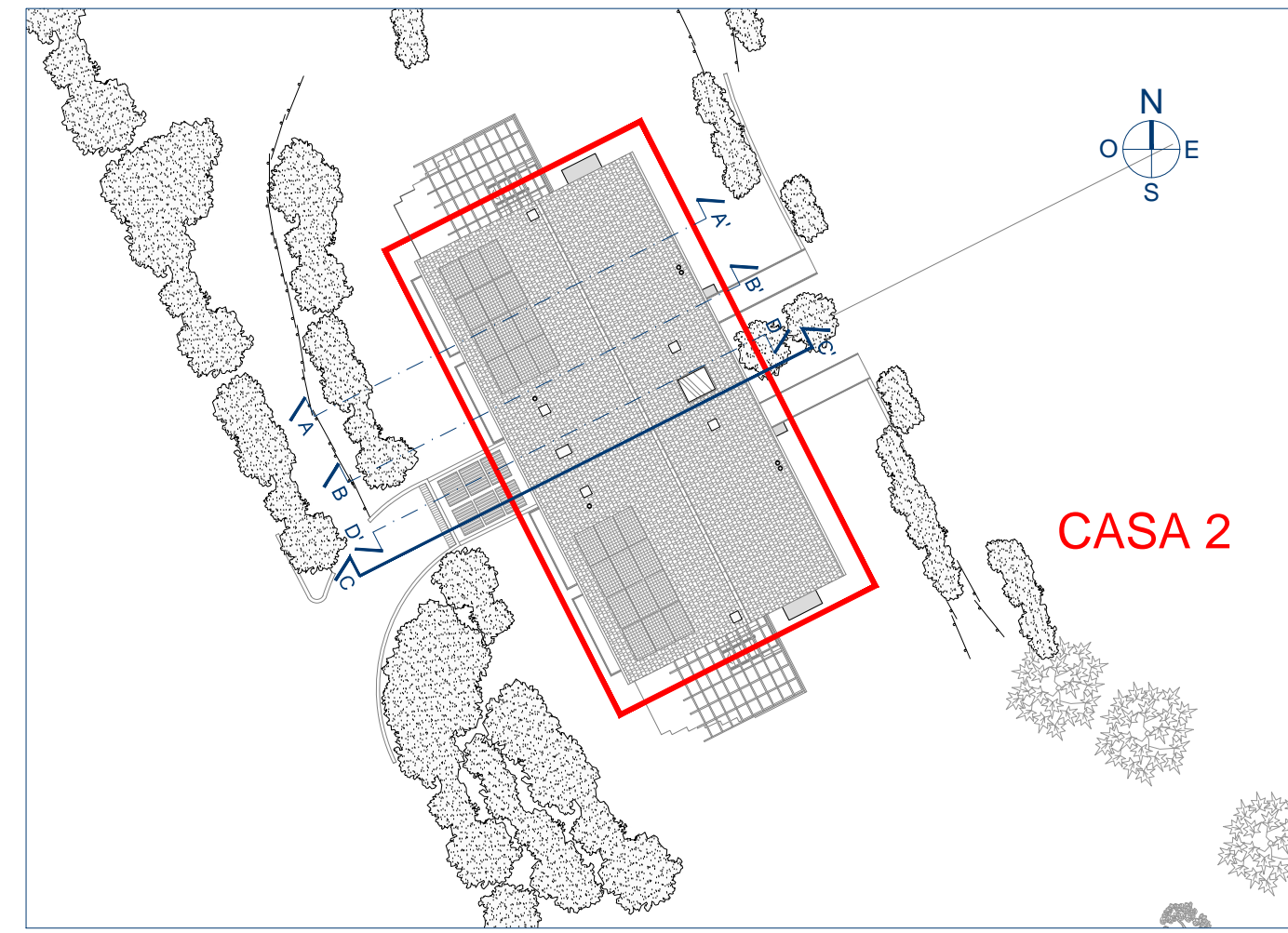

PLANIMETRIA DI RIFERIMENTO scala 1:300

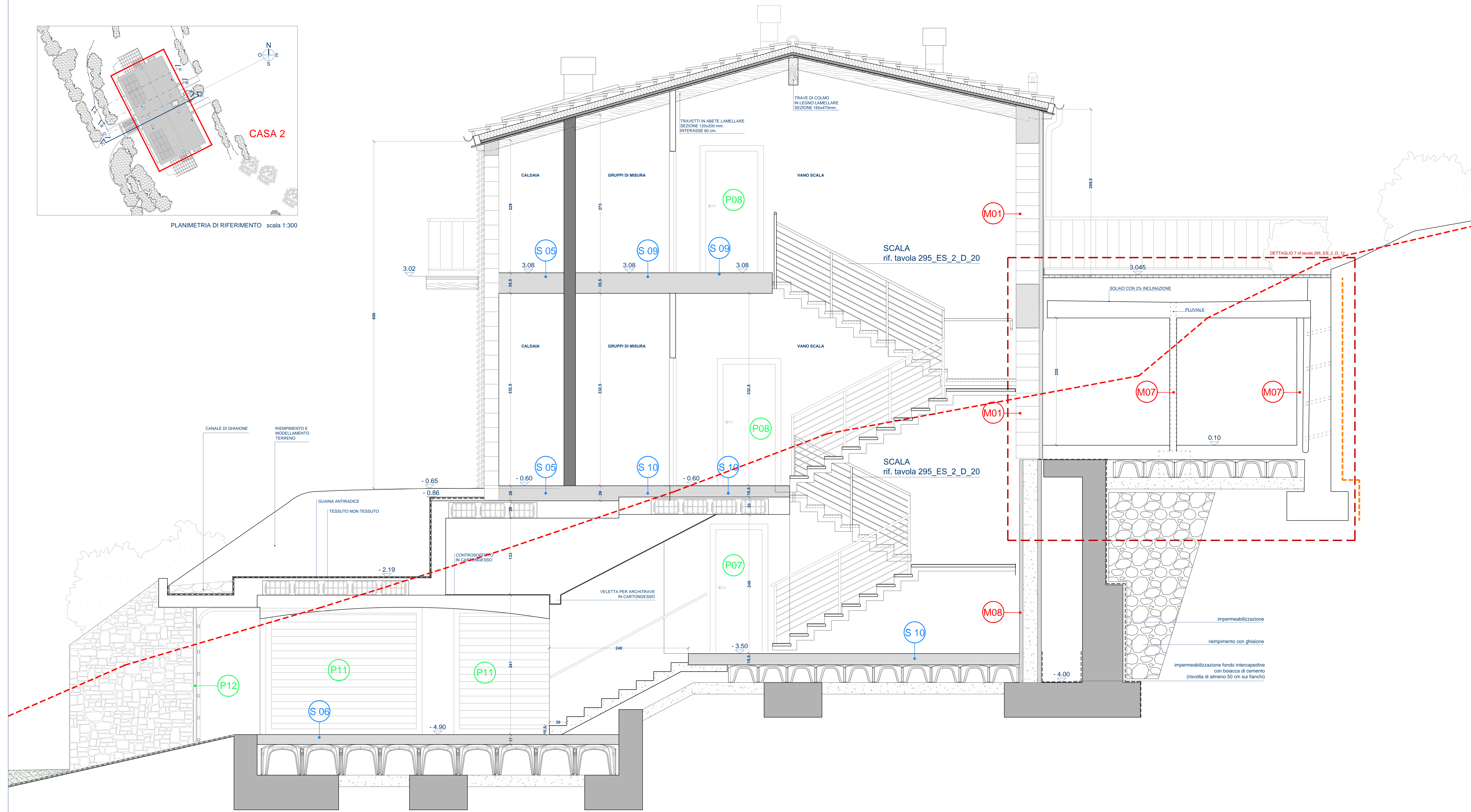

CASA 2_SEZIONE C-C' scala 1:25

- LEGENDA
- - - PROFILO TERRENO STATO ATTUALE
 - - - SISTEMAZIONE TERRENO CON MURI DI SOSTEGNO IN C.A. CON RIVESTIMENTO IN PIETRA

N.B. TUTTE LE QUOTE SONO RIFERITE AL FINITO

N.B. LA QUOTA ALTIMETRICA 0.00 DEL PROGETTO ESECUTIVO CORRISPONDE ALLA QUOTA 99.70 DEL PERMESSO DI COSTRUIRE



	cemento armato
M00	tipologia di muro rif. tavola: 295_ES_2_D_14 "abaco delle murature"
S00	tipologia di solaio rif. tavola: 295_ES_2_D_15 "abaco dei solai"
P00	tipologia di porta rif. tavola: 295_ES_2_D_16 "abaco delle porte"
F00	tipologia di finestra rif. tavola: 295_ES_2_D_17 "abaco delle finestre"
R00	tipologia di persiana rif. tavola: 295_ES_2_D_18 "abaco delle persiane"

r.s. costruzioni s.r.l.

corso perone 47E 16152 genova tel 010 4214311

progetto per la realizzazione di insediamento residenziale in via madonna delle vigne - località cesino - genova



progetto esecutivo: architettonico

studio moncagatto architetti

via trento 43/4 16145 genova tel 010 3106431 fax 010 3106433 e-mail: p.moncagatto@tin.it studio@moncagatto.it

progetto architettonico generale	ing. sandro montaldo	verifiche geologiche	dott.ssa elisabetta barboro
progetto struttura	ing. sandro montaldo	progetto e direzione lavori impianti elettrici	ing. massimo de falco
progetto e direzione lavori impianti idraulici	ing. massimo de falco	coordinatore della sicurezza in fase di progettazione	ing. massimo de falco
coordinatore della sicurezza in fase di esecuzione	ing. massimo de falco	coordinatore della sicurezza in fase di esecuzione	ing. massimo de falco
direzione lavori	ing. sandro montaldo	coordinatore della sicurezza in fase di esecuzione	ing. massimo de falco
arch. pietro moncagatto	ing. sandro montaldo	coordinatore della sicurezza in fase di esecuzione	ing. massimo de falco

nome file	data	aggiornamento	scala di rappresentazione
295-ES-2-D-09.dwg	02/08/2013	n° del / /	1:25
oggetto della tavola	CASA 2		documento
SEZIONE TRASVERSALE C-C'			295-ES-2-D

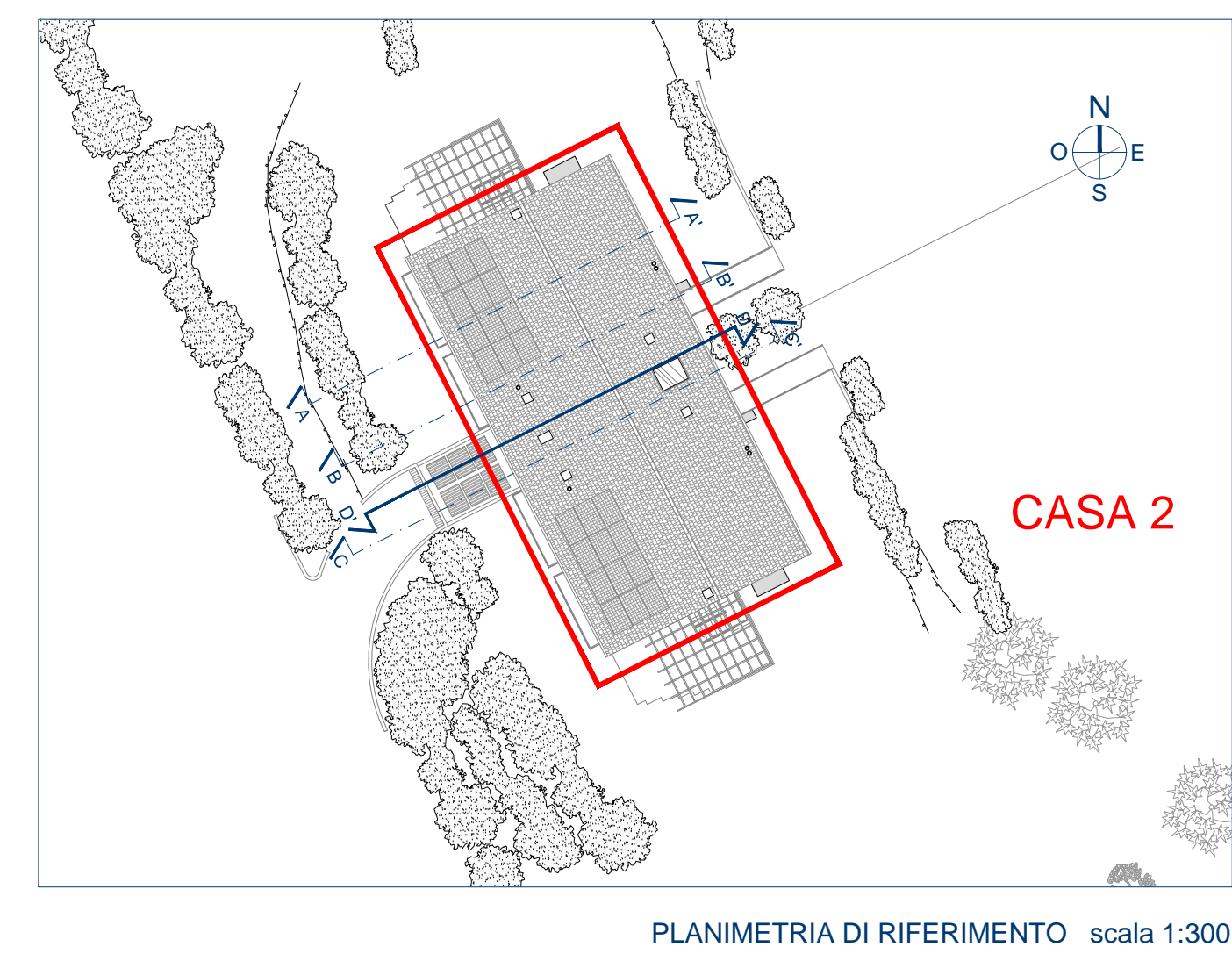
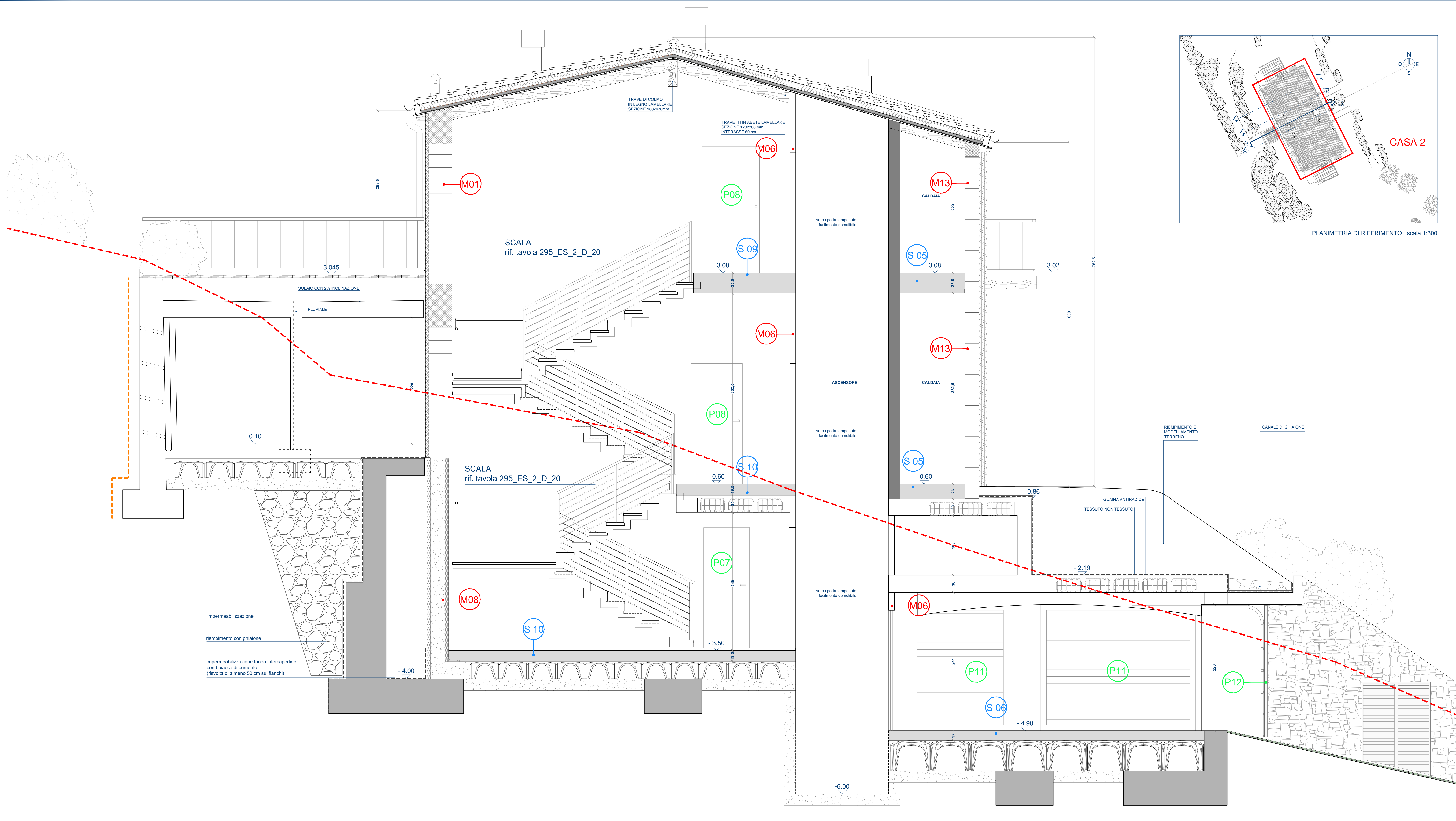

LEGENDA

- PROFILO TERRENO STATO ATTUALE
- - - SISTEMAZIONE TERRENO CON MURI DI SOSTEGNO IN C.A. CON RIVESTIMENTO IN PIETRA

N.B. TUTTE LE QUOTE SONO RIFERITE AL FINITO

N.B. LA QUOTA ALTIMETRICA 0.00 DEL PROGETTO ESECUTIVO CORRISPONDE ALLA QUOTA 99.70 DEL PERMESSO DI COSTRUIRE

99.70
→
0.00

	cemento armato
(M00)	tipologia di muro rif. tavola: 295_ES_2_D_14 "abaco delle murature"
(S00)	tipologia di solaio rif. tavola: 295_ES_2_D_15 "abaco dei solai"
(P00)	tipologia di porta rif. tavola: 295_ES_2_D_16 "abaco delle porte"
(F00)	tipologia di finestra rif. tavola: 295_ES_2_D_17 "abaco delle finestre"
(R00)	tipologia di persiana rif. tavola: 295_ES_2_D_18 "abaco delle persiane"

r.s. costruzioni s.r.l.
corso perone 47E 16152 genova tel 010 4214311

progetto per la realizzazione di insediamento residenziale
in via madonna delle vigne - località cesino - genova

progetto esecutivo: architettonico			
studio moncagatto architetti			
via trento 43/4 16145 genova tel 010 3106431 fax 010 3106433 e-mail: p.moncagatto@tin.it studio@moncagatto.it			
progetto architettonico generale	arch. angelo molinari arch. pieter moncagatto		
progetto struttura ing. sandro montaldo	verifiche geologiche dott.ssa elisabetta barboro		
progetto e direzione lavori impianti elettrici cvd progetti s.r.l. - per. ind. franco cevasco	progetto e direzione lavori impianti termici-idraulici cvd progetti s.r.l. - ing. massimo de falco		
coordinatore della sicurezza in fase di progettazione arch. claudio manfredi	coordinatore della sicurezza in fase di esecuzione arch. claudio manfredi		
direzione lavori arch. pieter moncagatto	direzione lavori struttura ing. sandro montaldo		
nome file 295-ES-2-D-10.dwg	data 02/08/2013	aggiornamento n° ___ del ___/___/___	scala di rappresentazione 1:25
oggetto della tavola CASA 2 SEZIONE TRASVERSALE D-D'			documento 295-ES-2-D
			10

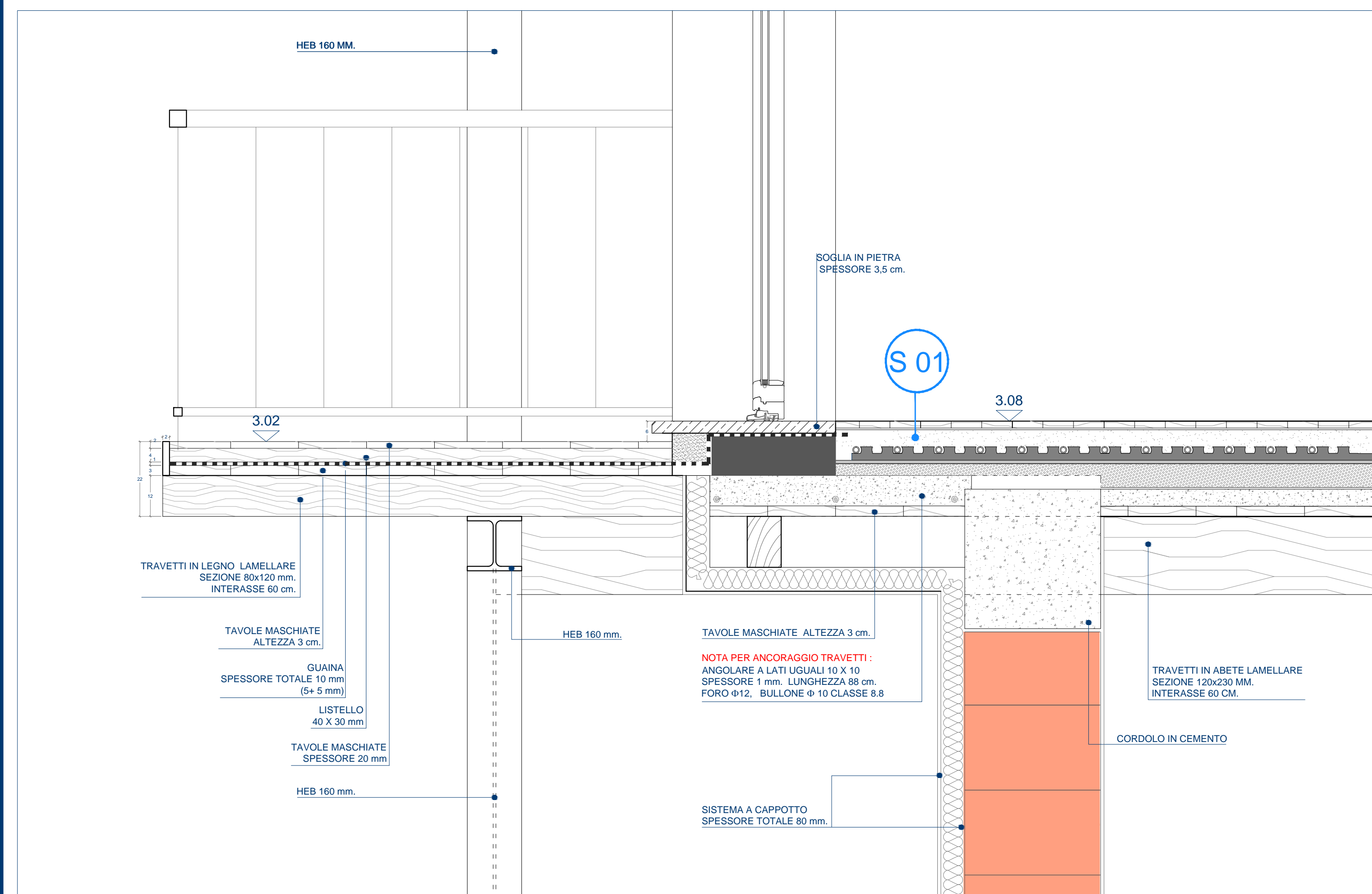

DETTAGLIO 5 _scala 1:10

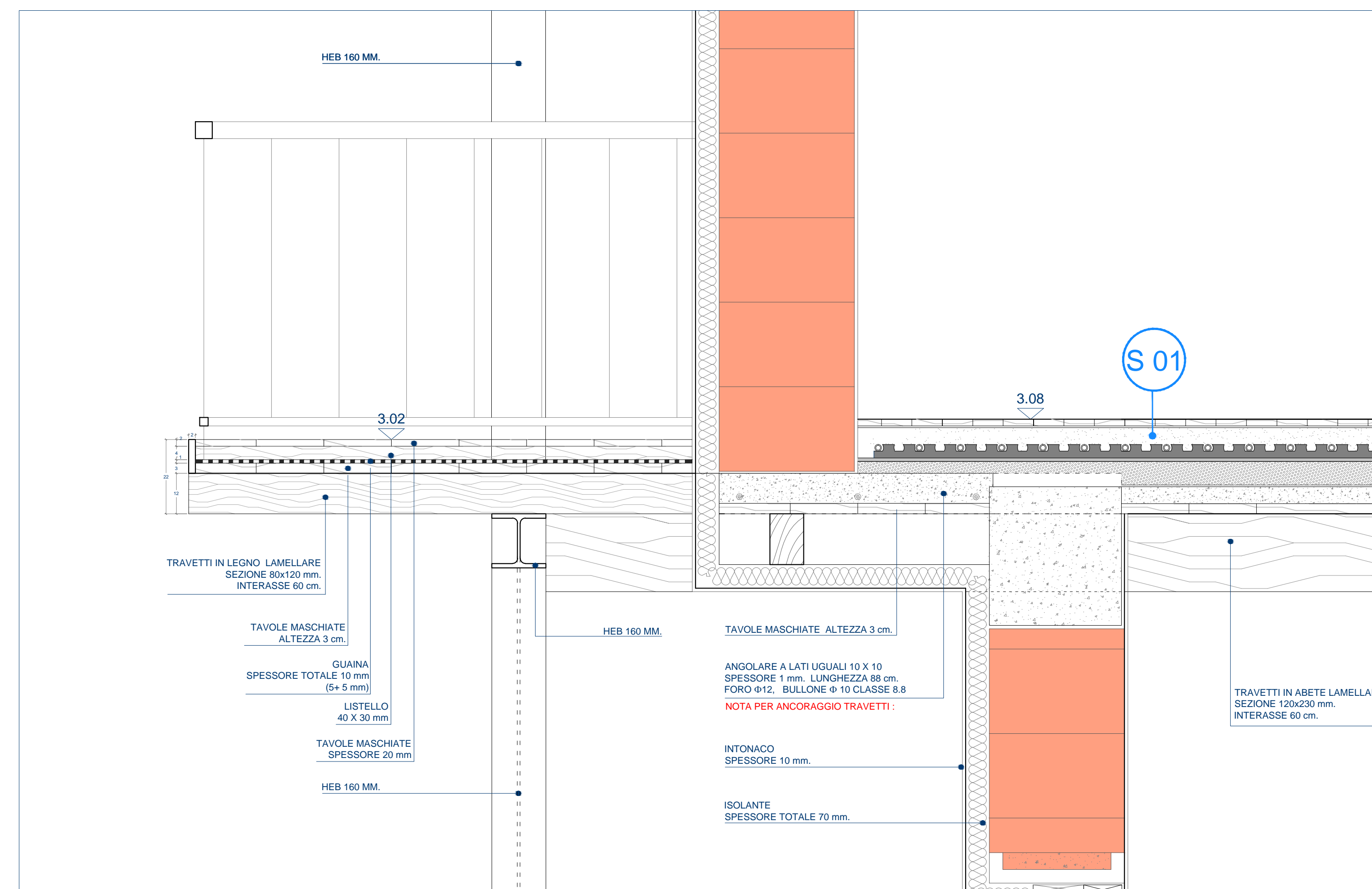

DETTAGLIO 6 _scala 1:10

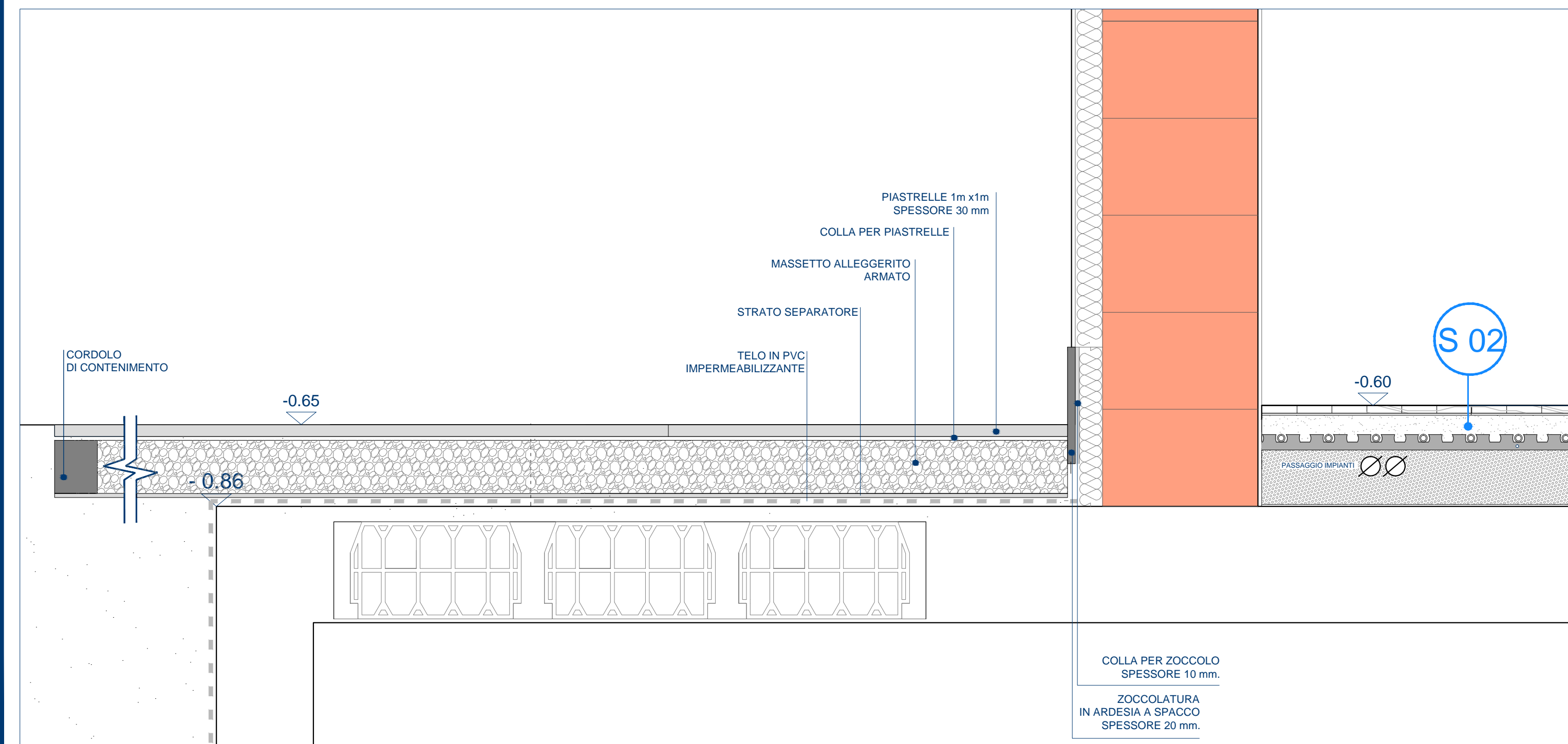

DETTAGLIO 1 _scala 1:10

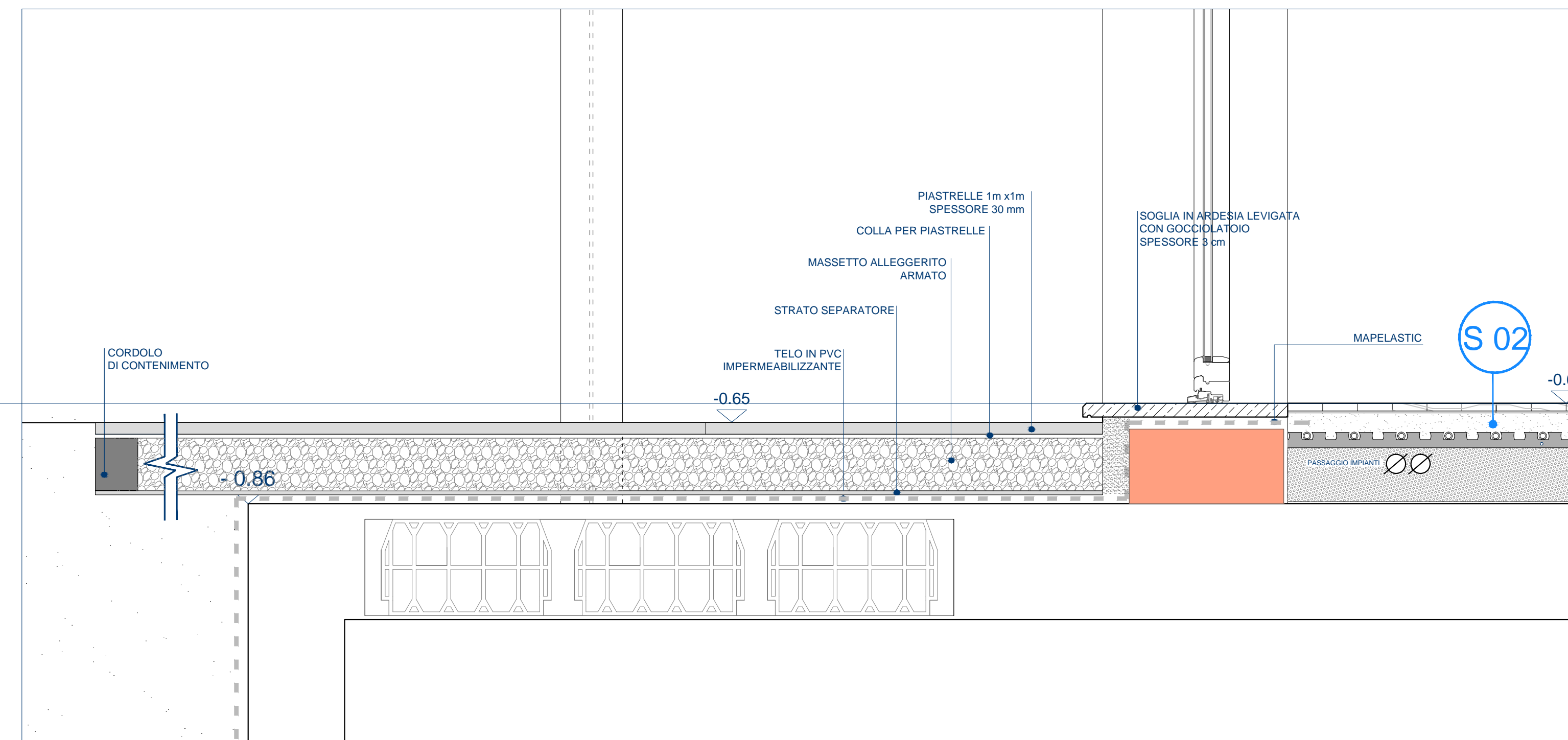

DETTAGLIO 2 _scala 1:10

N.B. TUTTE LE QUOTE SONO RIFERITE AL FINITO

N.B. LA QUOTA ALTIMETRICA 0.00 DEL PROGETTO ESECUTIVO CORRISPONDE ALLA QUOTA 99.70 DEL PERMESSO DI COSTRUIRE

99.70 → 0.00

	cimento armato
	tipologia di solaio rif. tavola: 295_ES_2_D_15 "abaco dei solai"

r.s. costruzioni s.r.l.
corso perone 47E 16152 genova tel 010 4214311

progetto per la realizzazione di insediamento residenziale
in via madonna delle vigne - località cesino - genova

progetto esecutivo: architettonico

studio moncagatto architetti
pietro moncagatto maddalena besio arianna moncagatto
via trento 43/4 16145 genova tel 010 3106431 fax 010 3106433 e-mail: p.moncagatto@tin.it studio@moncagatto.it

progetto architettonico generale	arch. angelo molinari arch. pietero moncagatto
progetto strutture	verifiche geologiche ing. sandro montaldo
progetto e direzione lavori impianti elettrici	dott. ssa elisabetta barboro
civili progetti s.r.l. - per. ind. franco covasco	progetto e direzione lavori impianti termoidraulici civili progetti s.r.l. - ing. massimo de falco
coordinatore della sicurezza in fase di progettazione	ing. claudio manfredro
coordinatore della sicurezza in fase di esecuzione	ing. claudio manfredro
direzione lavori	direzione lavori strutture ing. sandro montaldo
arch. pietero moncagatto	

nome file	data	aggiornamento	scala di rappresentazione
295-ES-2-D-11.dwg	02/08/2013	n° _ del _ / _ / _	1:10
oggetto della tavola	documento		
CASA 2			295-ES-2-D
DETTAGLI 1_2_5_6			

11

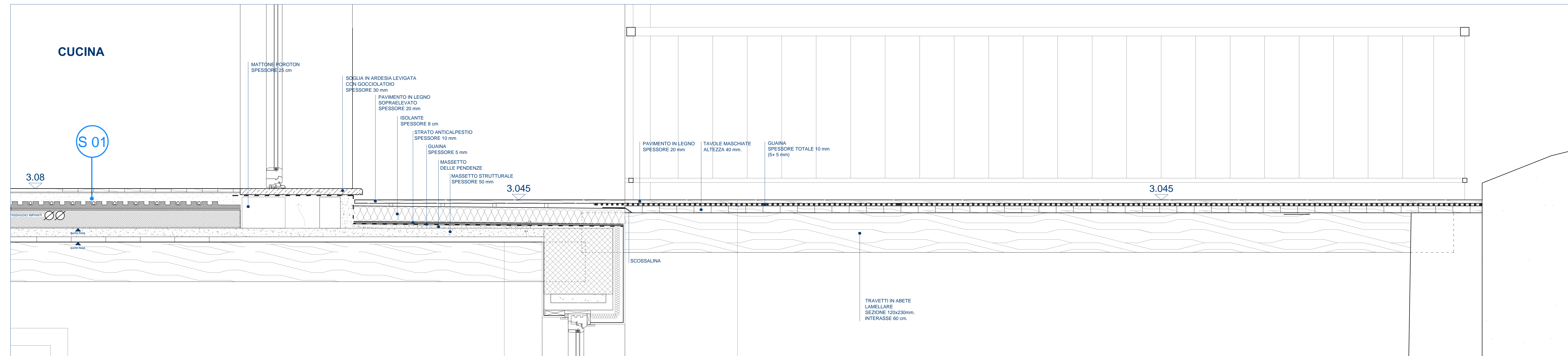

DETTAGLIO 7 _scala 1:10

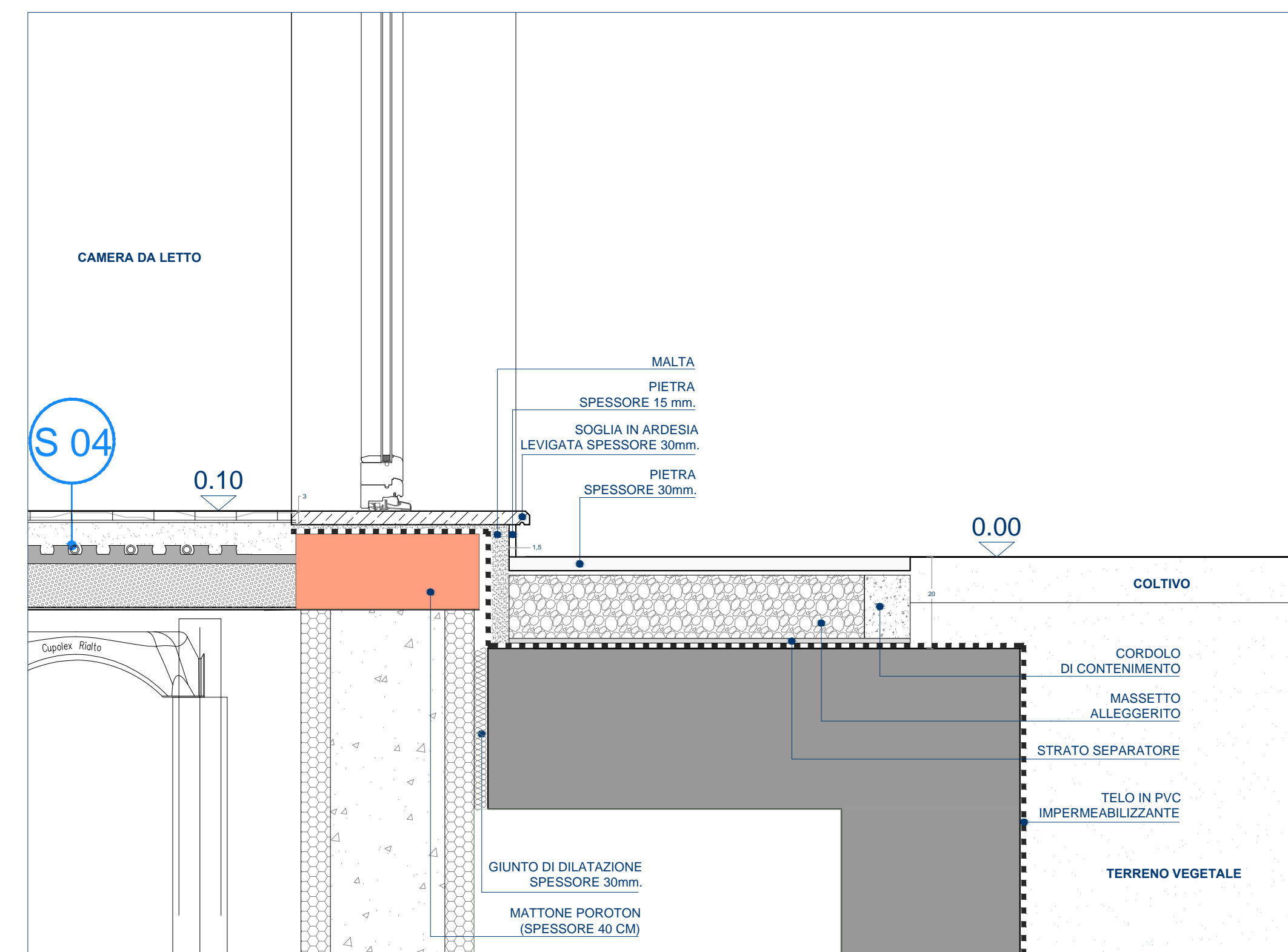

DETTAGLIO 3 _scala 1:10

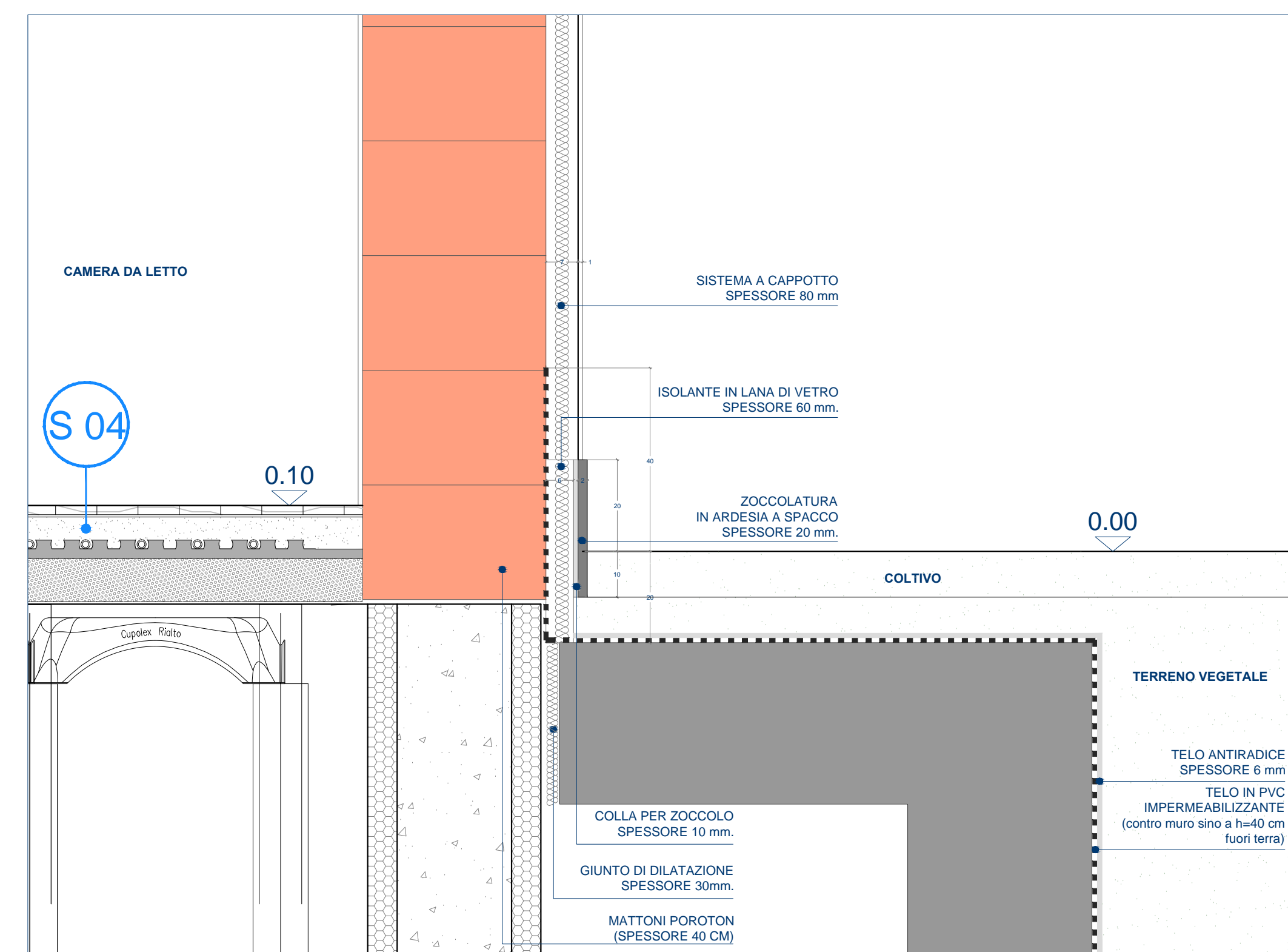

DETTAGLIO 4 _scala 1:10

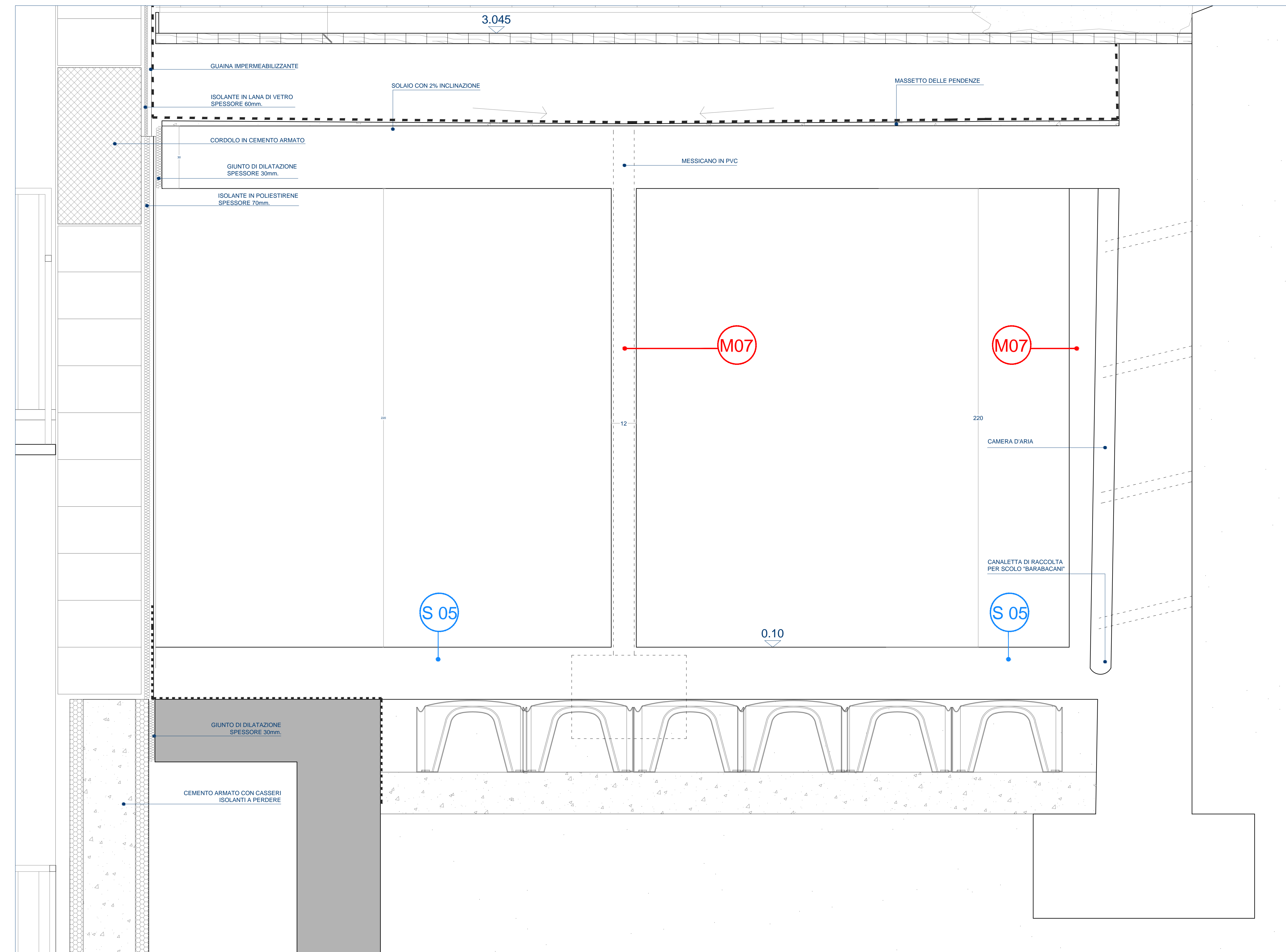

DETTAGLIO 8 _scala 1:10

N.B. TUTTE LE QUOTE SONO RIFERITE AL FINITO
N.B. LA QUOTA ALTIMETRICA 0.00 DEL PROGETTO ESECUTIVO
CORRISPONDE ALLA QUOTA 99.70 DEL PERMESSO DI COSTRUIRE

	cemento armato
	tipologia di solaio rif. tavola: 295_ES_2_D_15 "abaco dei solai"

r.s. costruzioni s.r.l.
 corso perone 47E 16152 genova tel 010 4214311

progetto per la realizzazione di insediamento residenziale
 in via madonna delle vigne - località cesino - genova

progetto esecutivo: architettonico

studio moncagatto architetti
 piero moncagatto meda/vera besto anariva moncagatto
 via trento 43/4 16145 genova tel 010 3106433 e-mail: p.moncagatto@r.s. studio@moncagatto.it

progetto architettonico generale	arch. angelo molinari arch. piero moncagatto
progetto strutture	ing. sandro montaldo
progetto e direzione lavori impianti elettrici	ing. sandro montaldo
coordinatore della sicurezza in fase di progettazione	ing. sandro montaldo
coordinatore della sicurezza in fase di esecuzione	ing. sandro montaldo
direzione lavori	ing. sandro montaldo
nome file	295-ES-2-D-12.dwg
data	02/08/2013
aggiornamento	n° ___ del ___/___/___
scala di rappresentazione	1:10
oggetto della tavola	CASA 2
documento	295-ES-2-D
DETTAGLI	3_4_7_8

12

NOTA: NELLA REALIZZAZIONE DELLA COPERTURA SONO INCLUSI I PEZZI SPECIALI:
 TEGOLE PER ESALAZIONI, INNESTI DEI COMIGNOLI, FEMANEVE, CONVERSE,
 SCOSSALINE VARIE DI FINITURE ED IMPERMEABILIZZAZIONE SULLE CASSE FUMO
 SOSSALINE IN RAME SUI LATI A FIANCO DELLA GRONDA , COPPI DI COLMO
 SISTEMA ANTICADUTA.

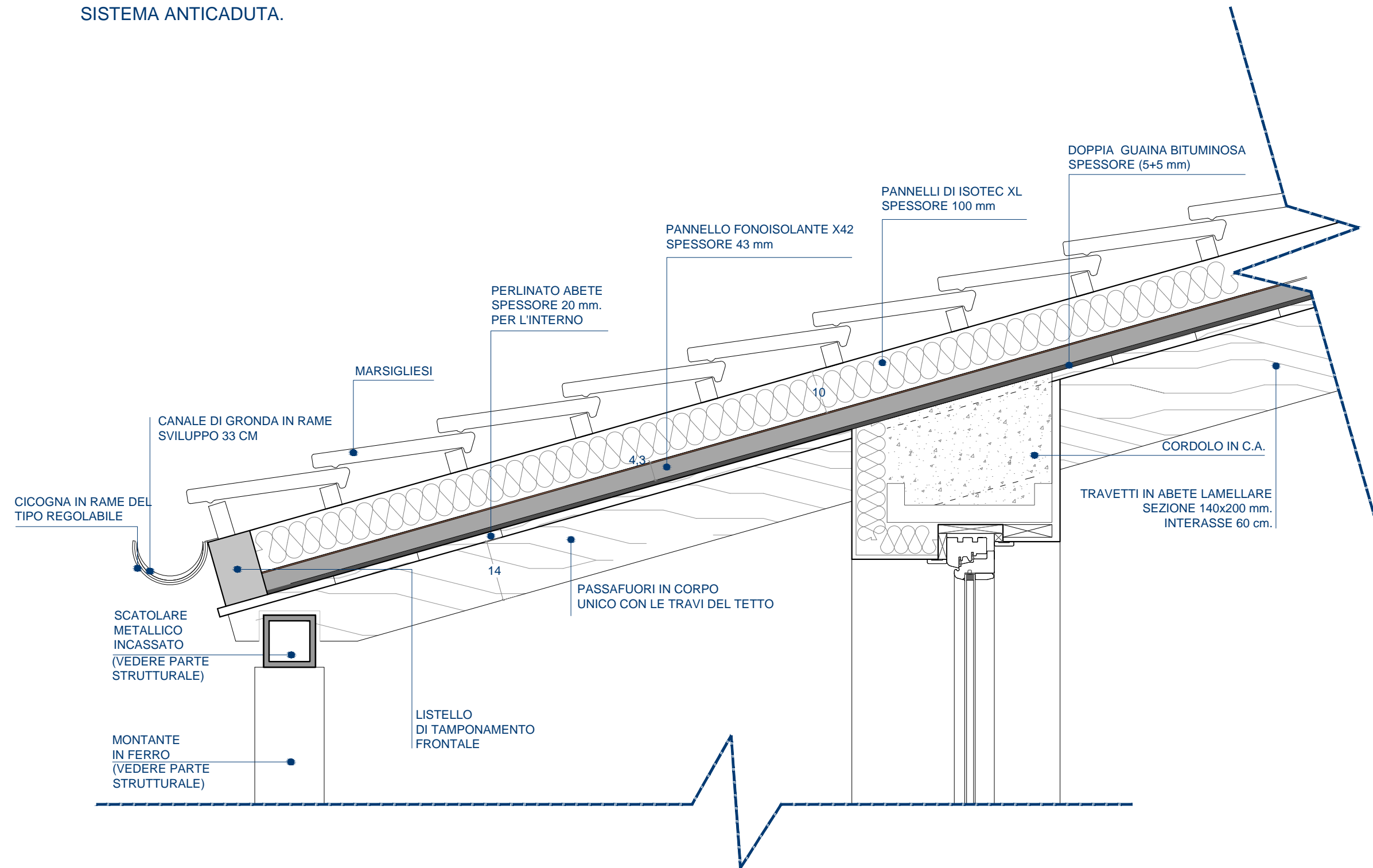

r.s. costruzioni s.r.l.

corso perrone 47E 16152 genova tel 010 4214311

progetto per la realizzazione di insediamento residenziale
 in via madonna delle vigne - località cesino - genova



progetto esecutivo: architettonico

studio moncagatto architetti

pietro moncagatto maddalena besio arianna moncagatto
 via trento 43/4 16145 genova tel 010 3106431 fax 010 3106433 e-mail: p.moncagatto@tin.it studio@moncagatto.it

progetto architettonico generale	arch. angelo molinari arch. pieter moncagatto
progetto strutture ing. sandro montaldo	verifiche geologiche dott.ssa elisabetta barboro
progetto e direzione lavori impianti elettrici cvd progetti s.r.l. - per. ind. franco cevasco	progetto e direzione lavori impianti termici-idraulici cvd progetti s.r.l. - ing. massimo de falco
coordinatore della sicurezza in fase di progettazione arch. claudio manfredo	coordinatore della sicurezza in fase di esecuzione arch. claudio manfredo
direzione lavori arch. pieter moncagatto	direzione lavori strutture ing. sandro montaldo

nome file	data	aggiornamento	scala di rappresentazione
295-ES-2-D-13.dwg	02/08/2013	n° __ del __/__/__	1:10

oggetto della tavola	documento
CASA 2	295-ES-2-D

SEZIONE TIPICA DELLA COPERTURA

13

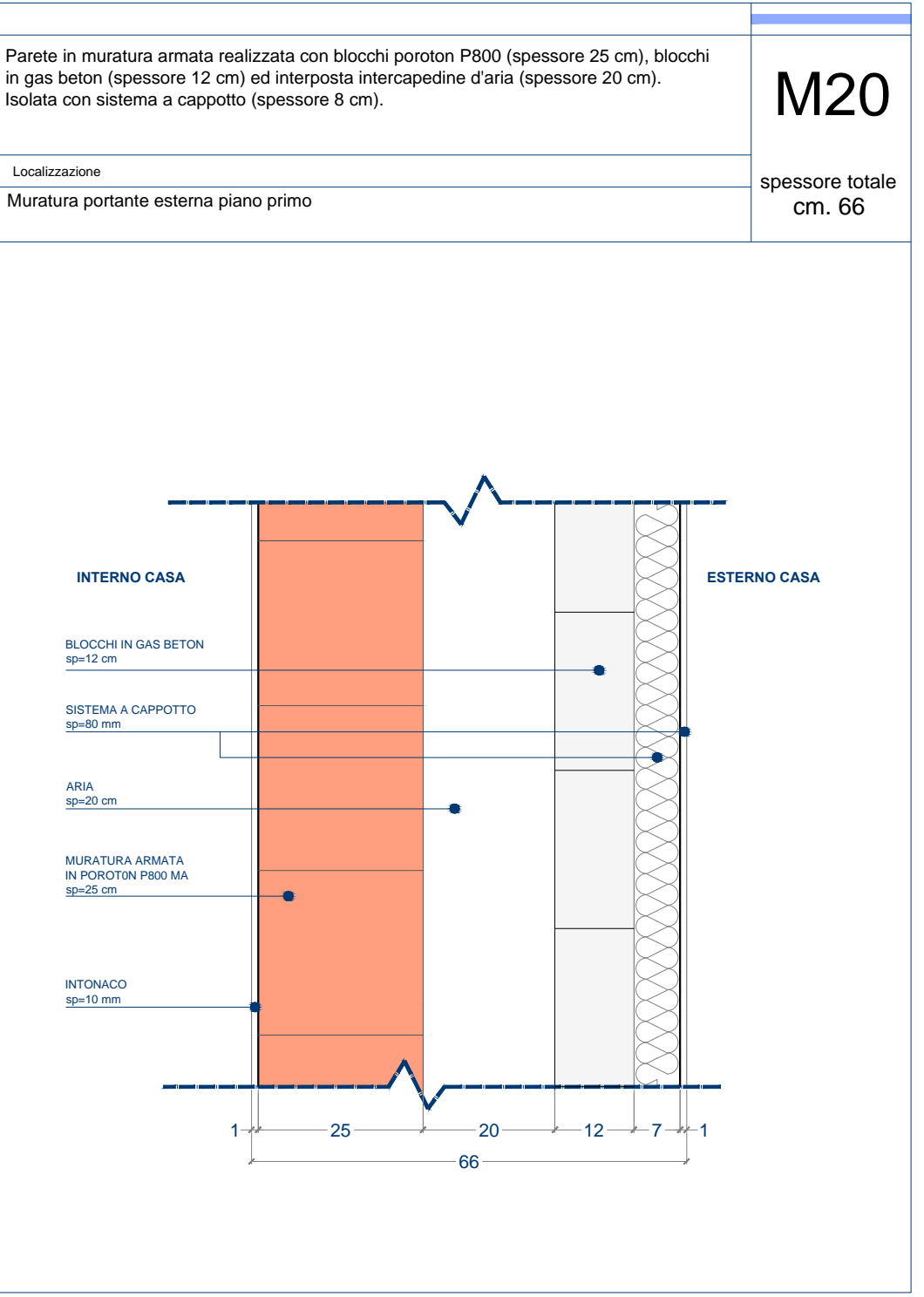
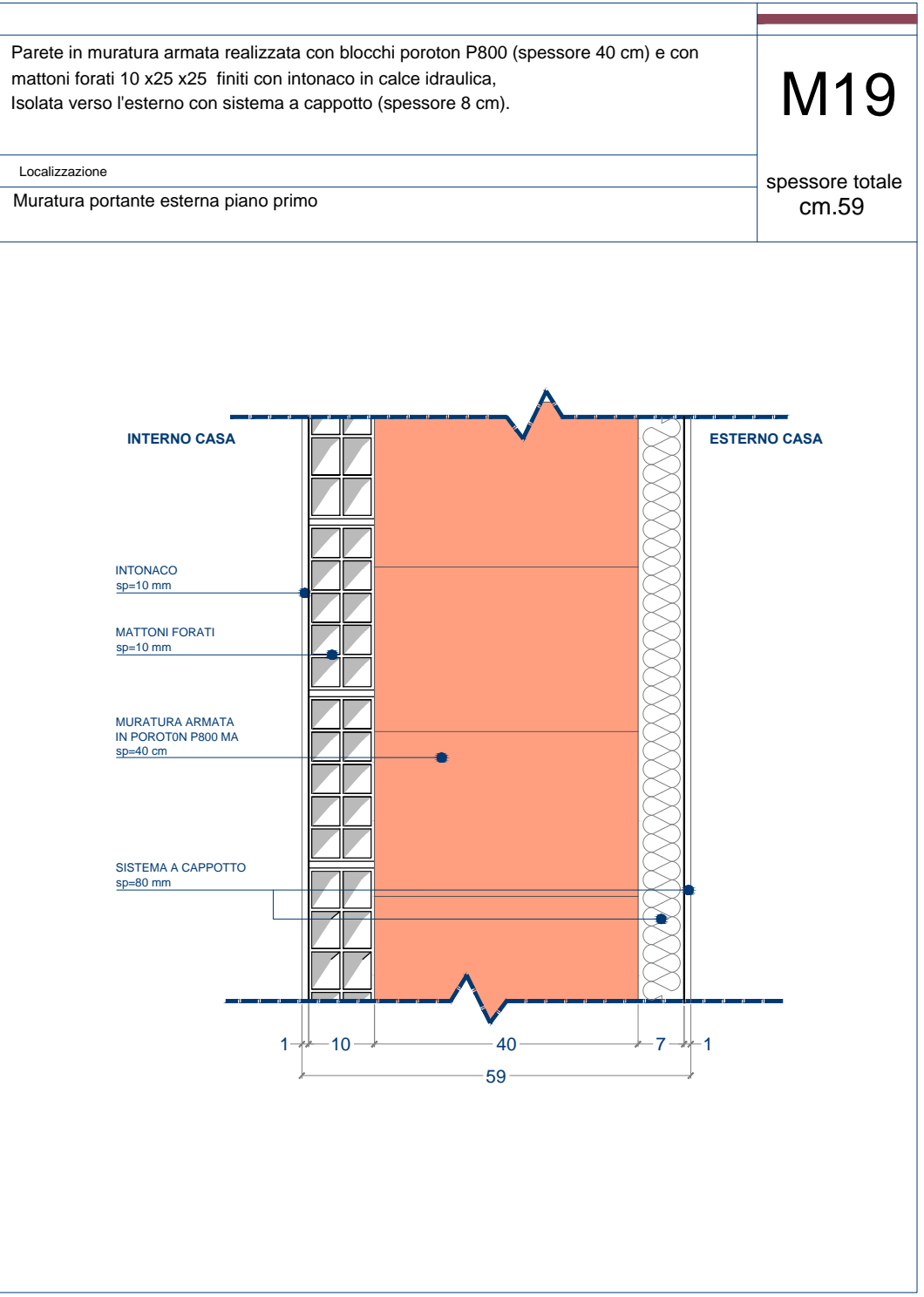
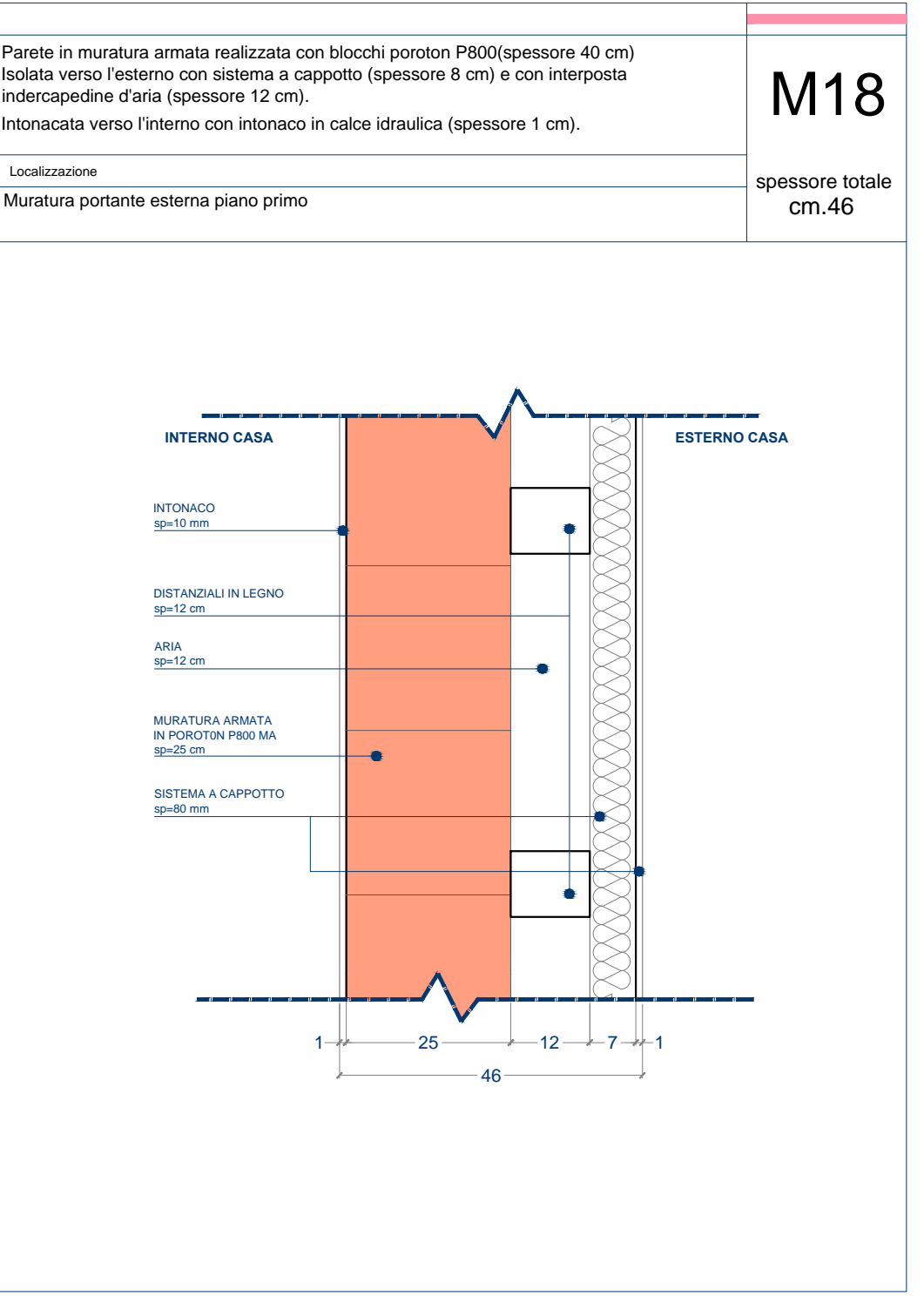
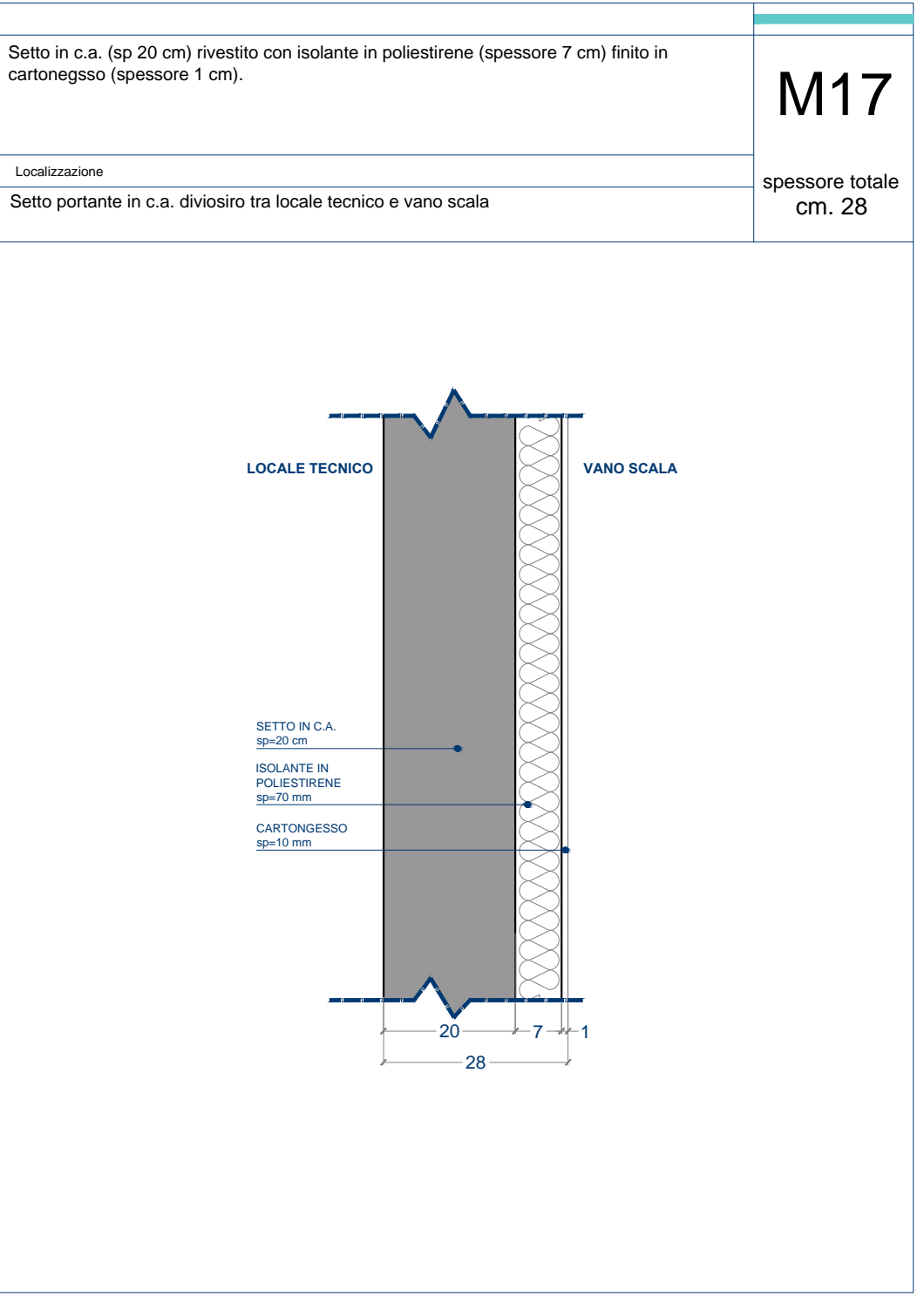
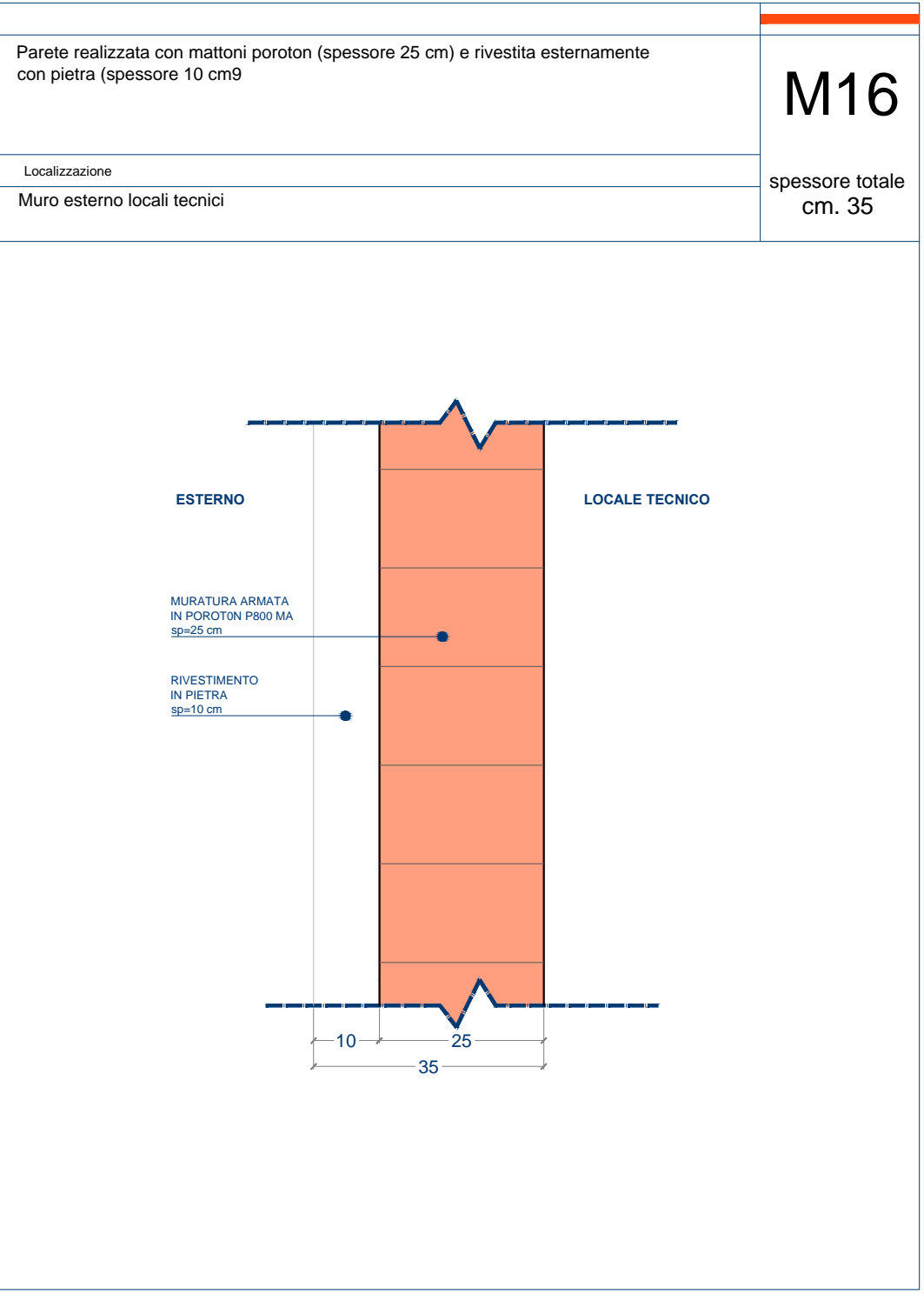
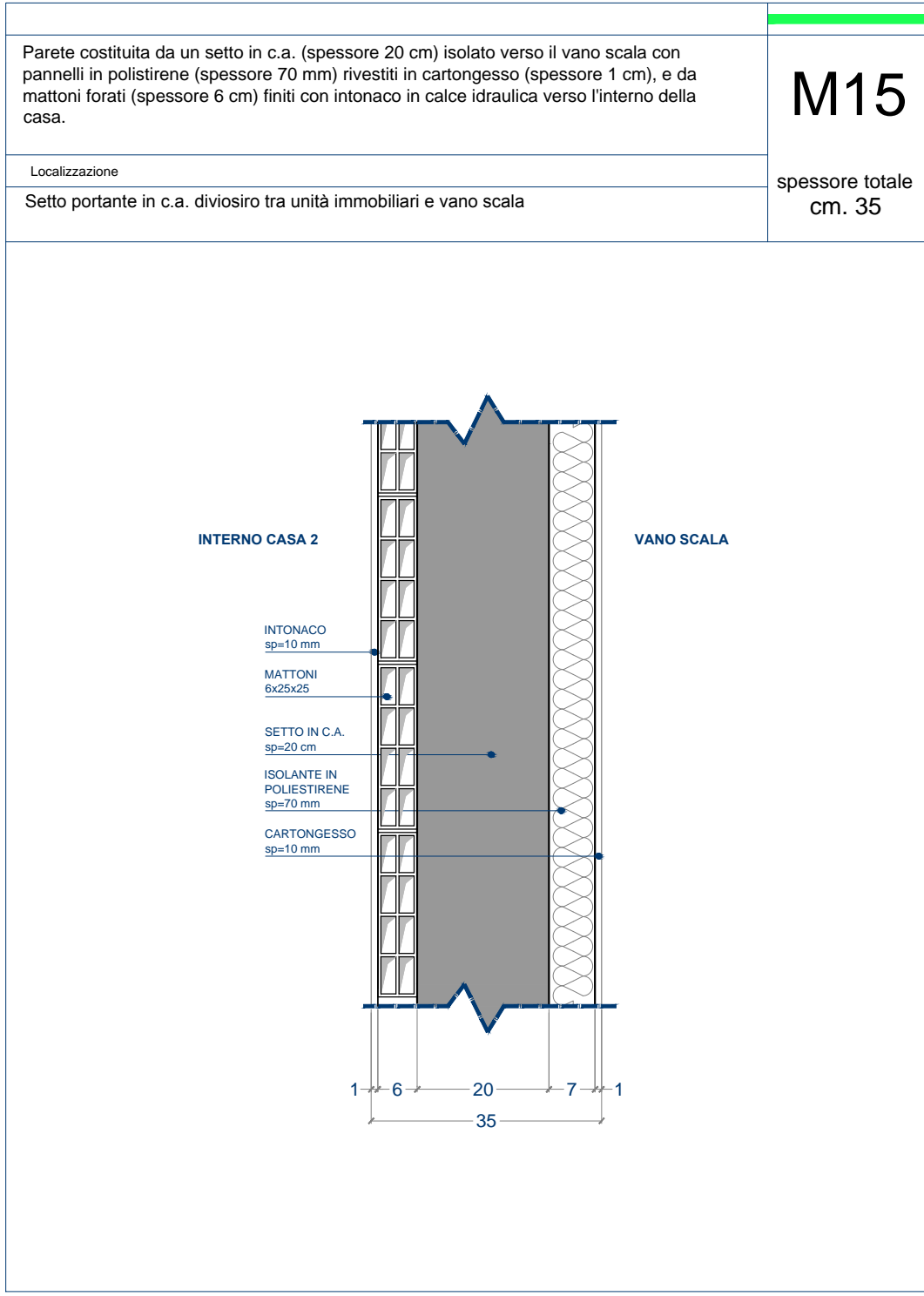
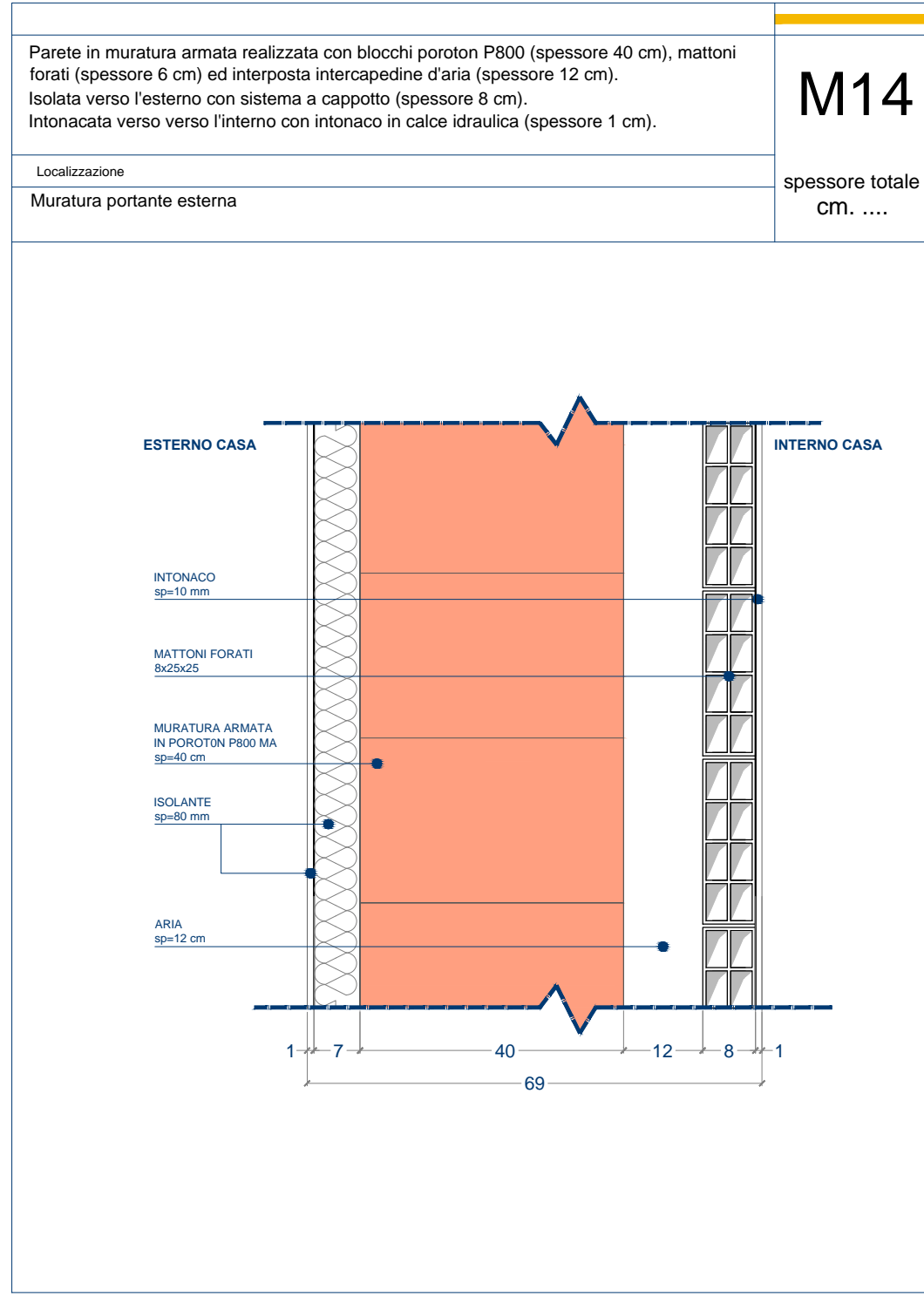
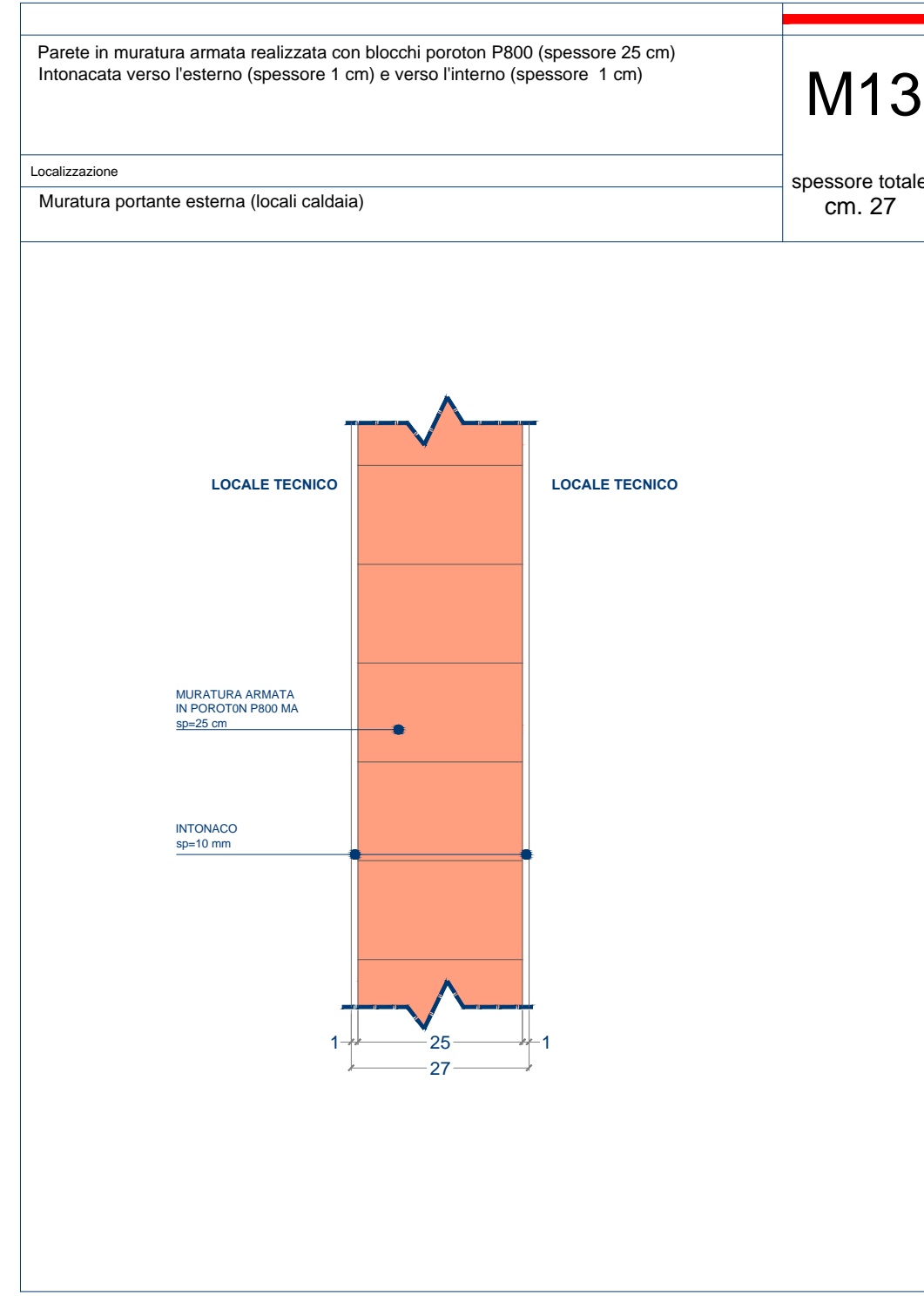
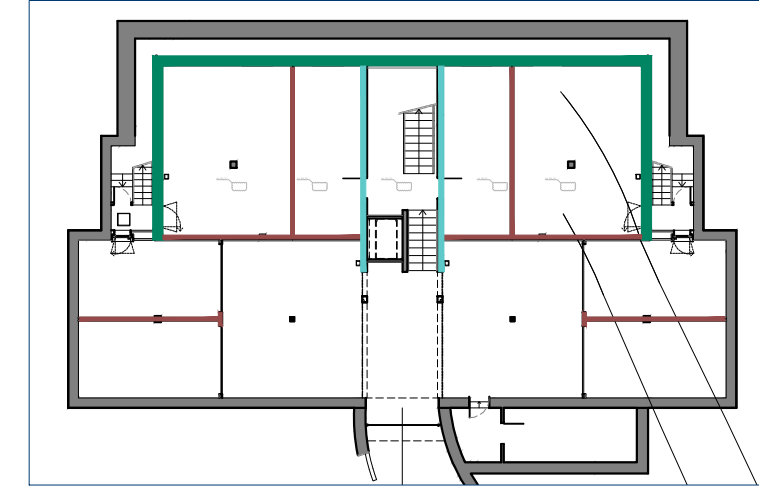
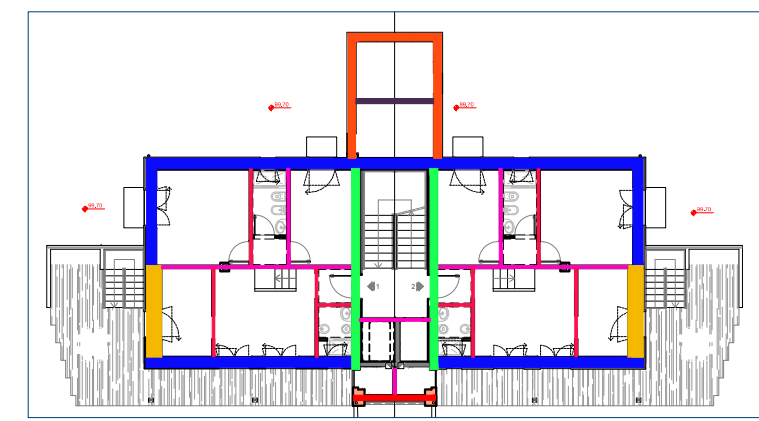
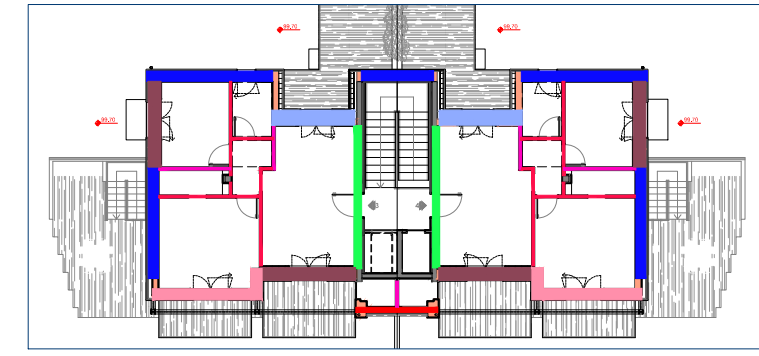
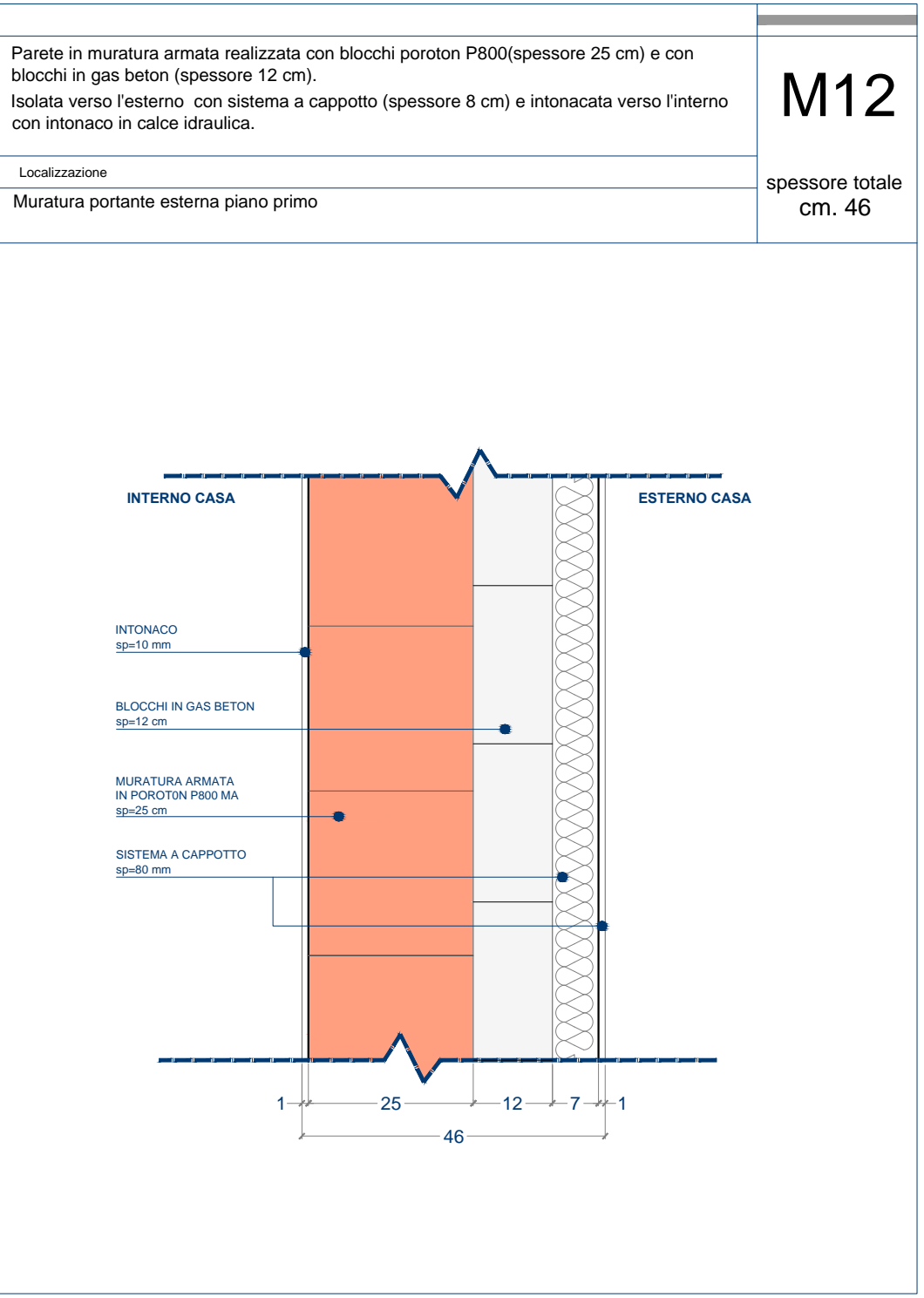
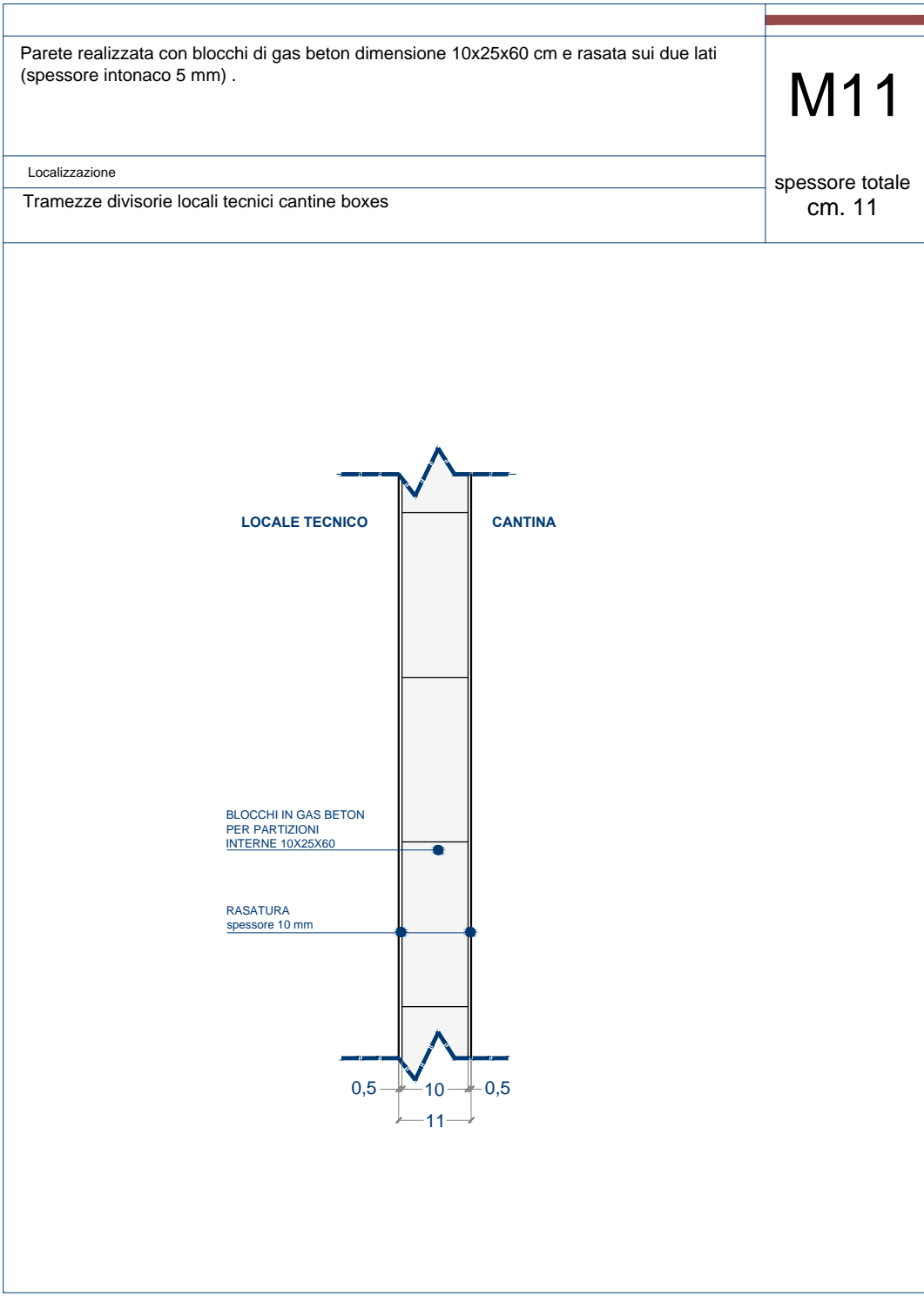
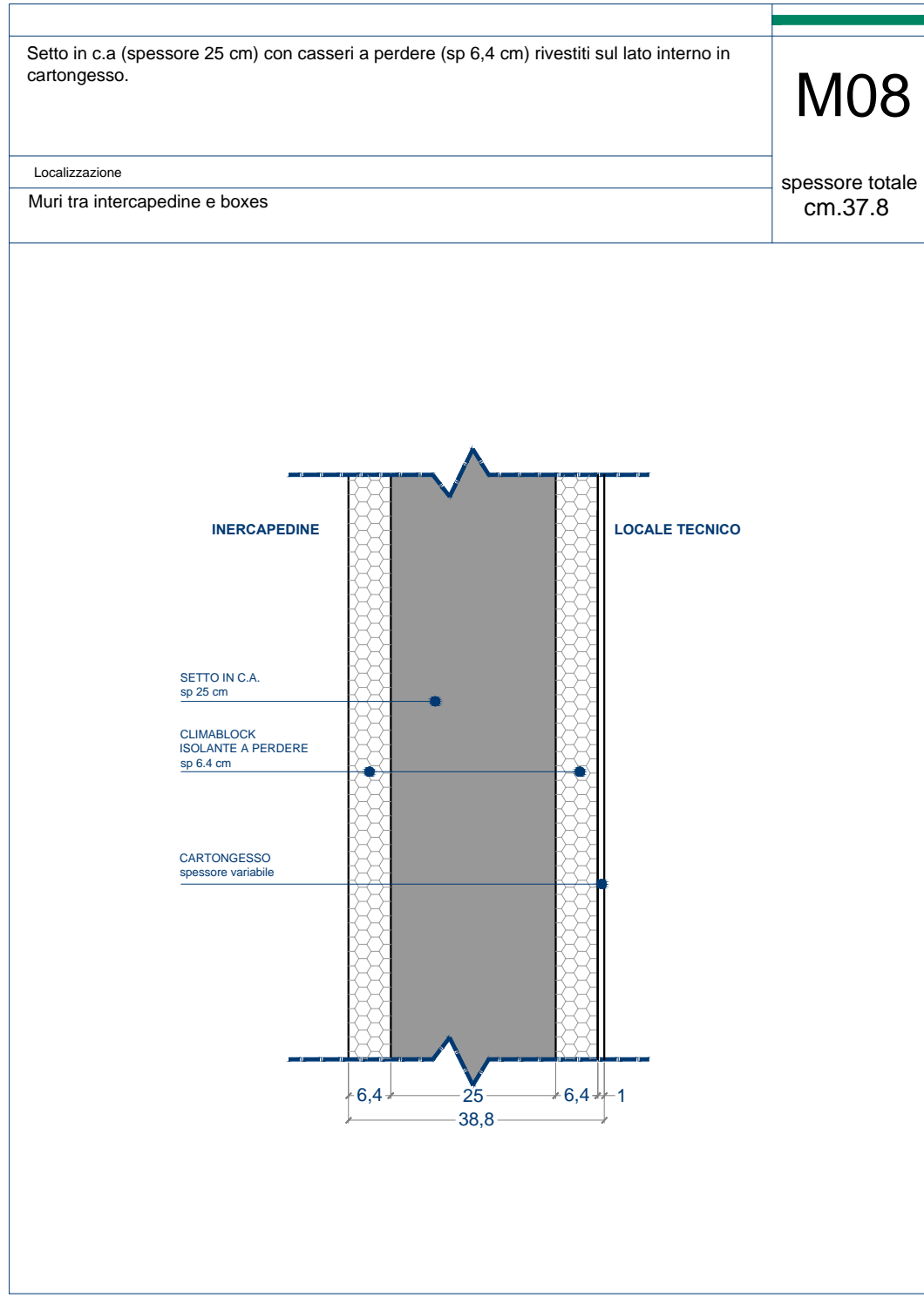
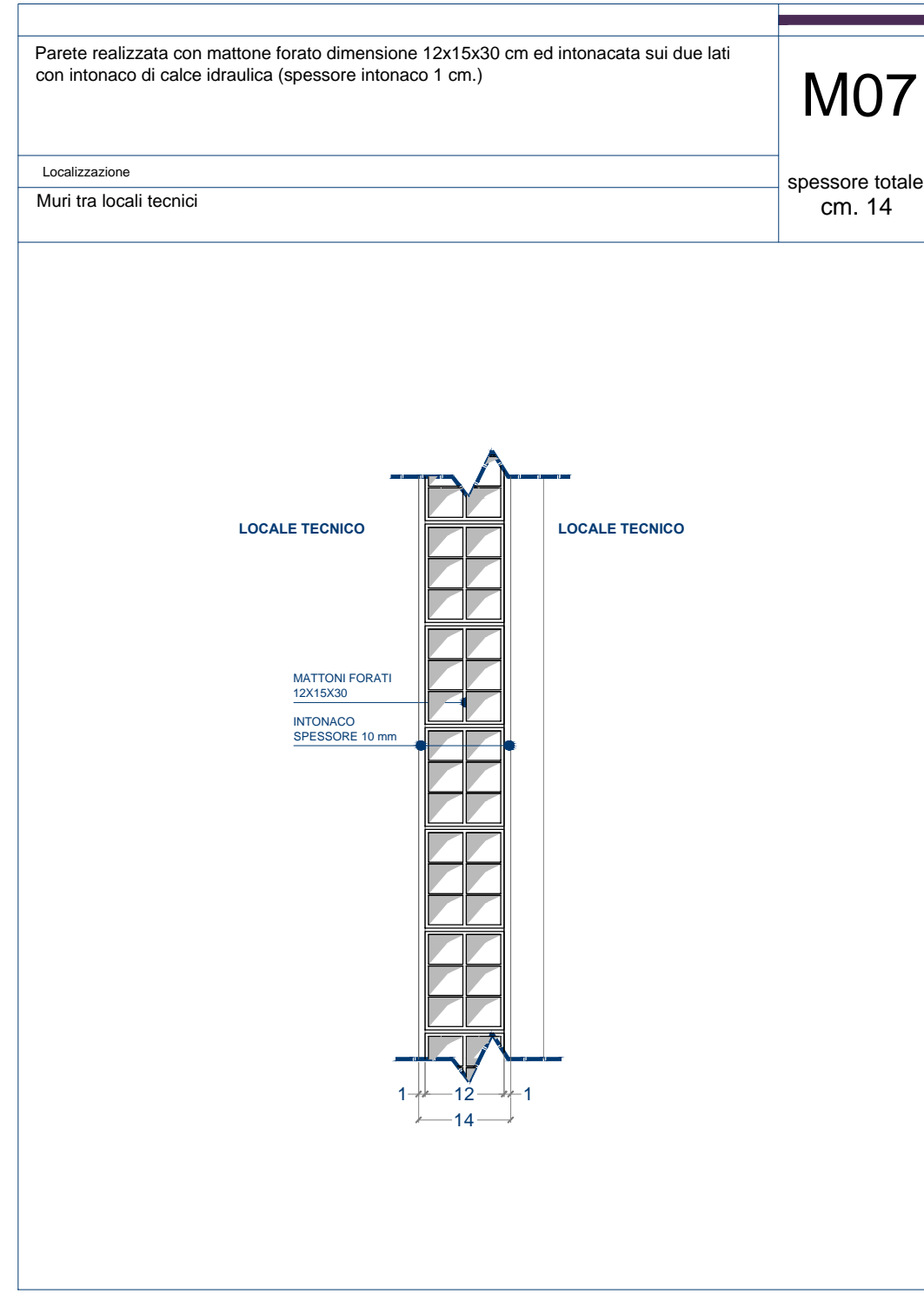
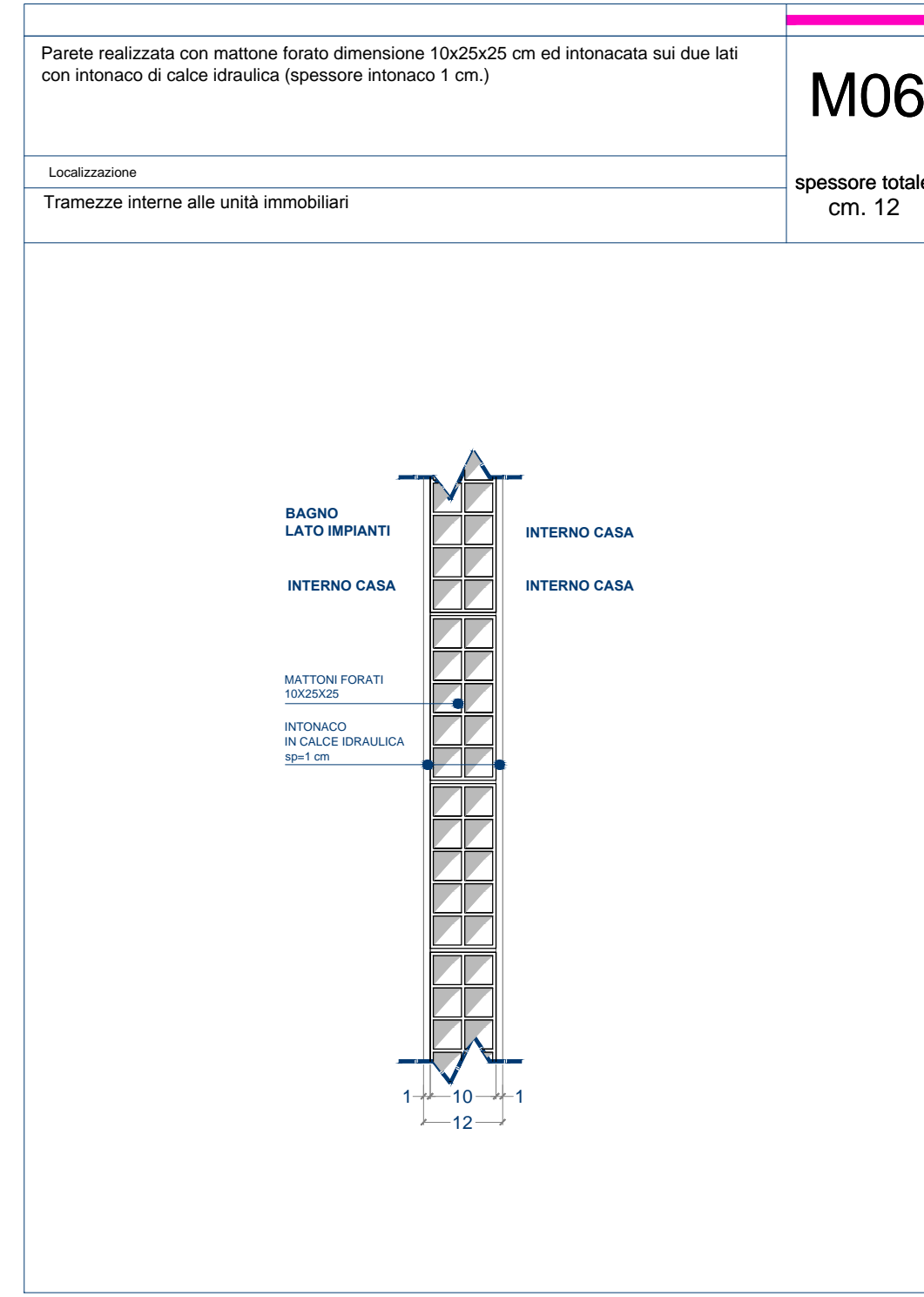
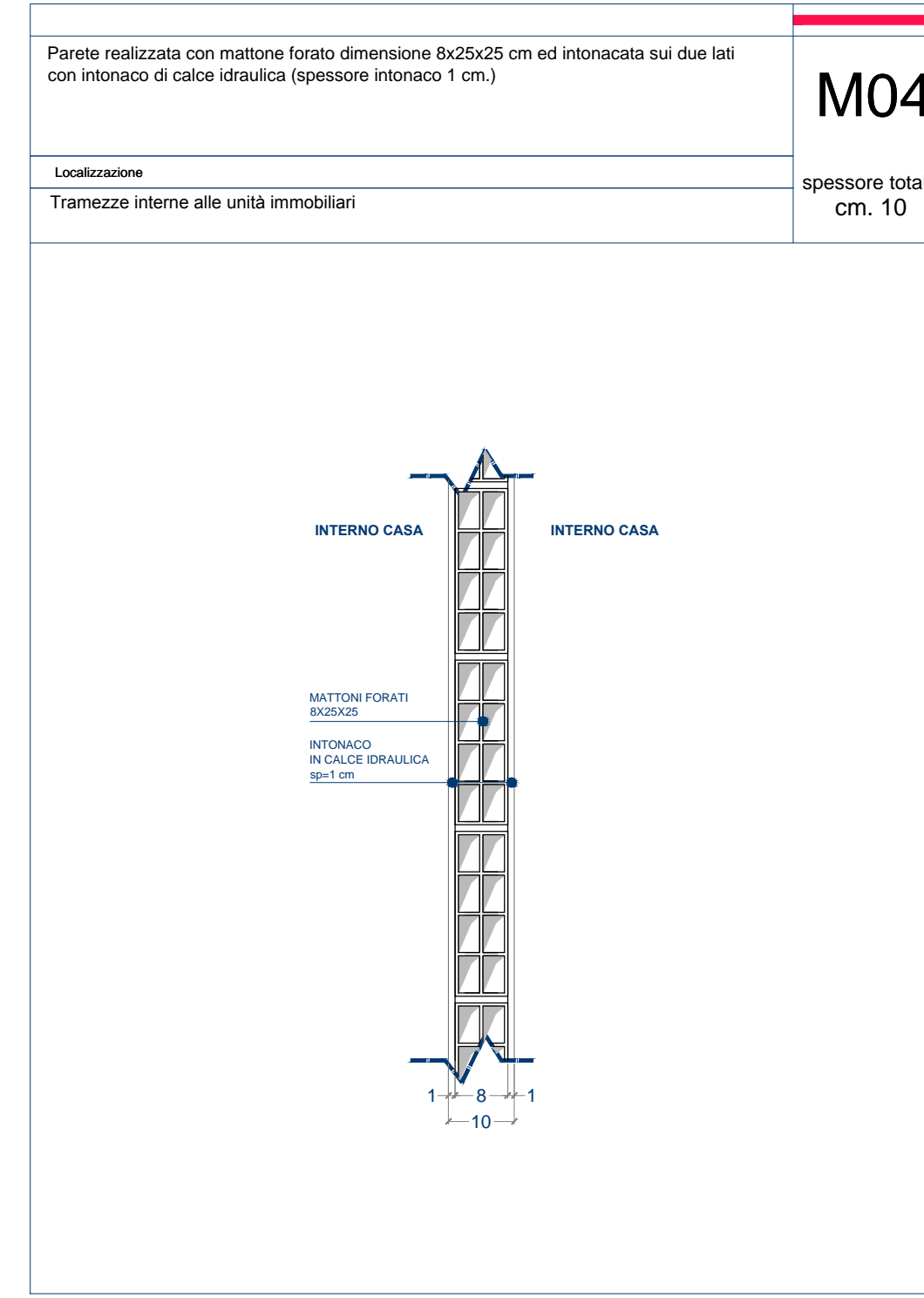
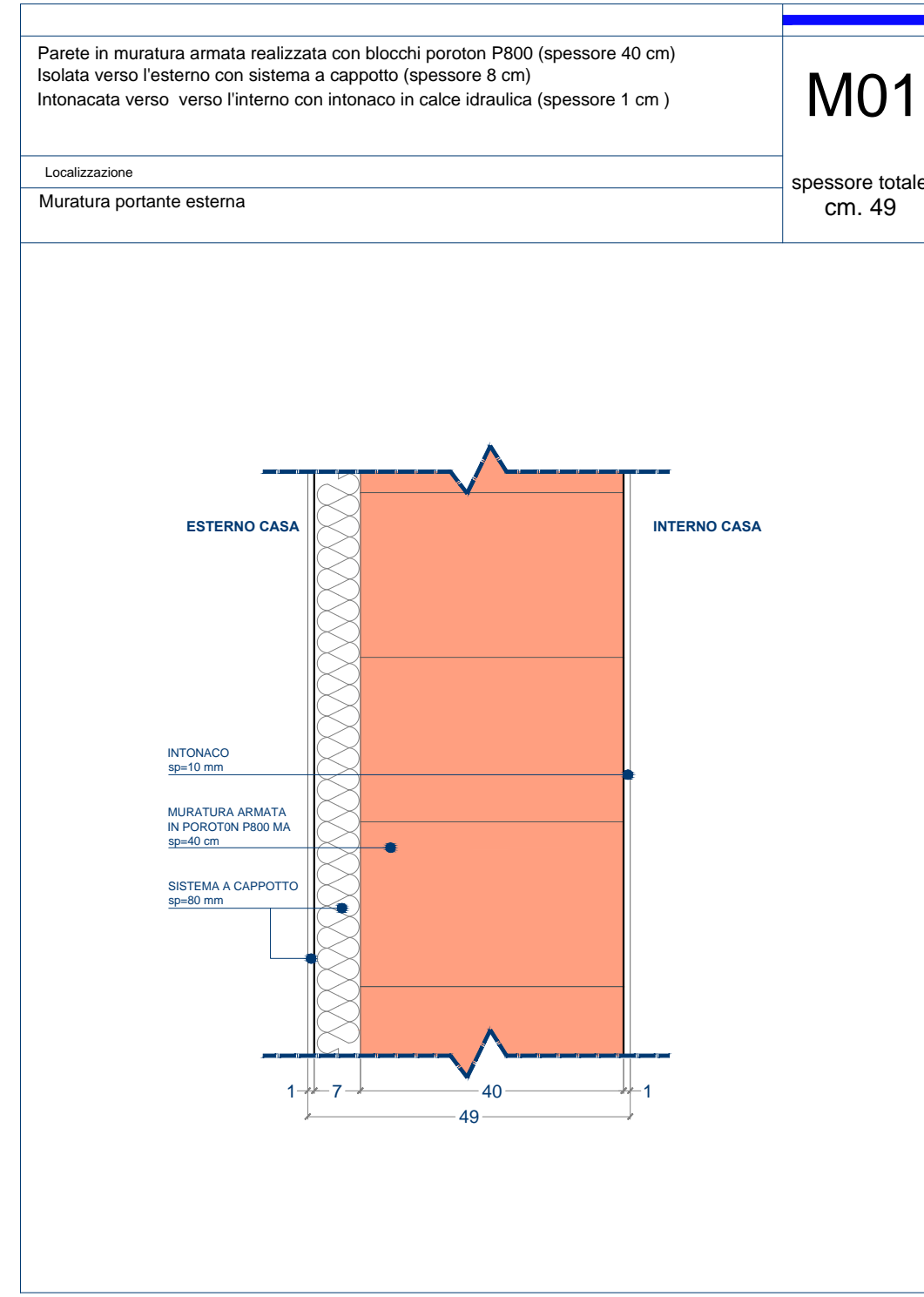

r.s. costruzioni s.r.l.
corso pierrone 47E 16152 genova tel 010 4214311

progetto per la realizzazione di insediamento residenziale in via madonna delle vigne - località cesino - genova

progetto esecutivo: architettonico

studio moncagatto architetti
pietro moncagatto madalena besio sirianna moncagatto
via trento 43/4 16145 genova tel 010 3106431 fax 010 3106433 e-mail: p.moncagatto@tin.it studio@moncagatto.it

progetto architettonico generale	arch. angelo molinari arch. pietro moncagatto
progetto strutture	verifiche geologiche ing. sandro montaldo
progetto e direzione lavori impianti elettrici	progetto e direzione lavori impianti termico-idraulici
cvd progetti s.r.l. - per. ind. franco cevasco	cvd progetti s.r.l. - ing. massimo de falco
coordinatore della sicurezza in fase di progettazione	coordinatore della sicurezza in fase di esecuzione
arch. claudio manfredo	arch. claudio manfredo
direzione lavori	direzione lavori strutture
arch. pietro moncagatto	ing. sandro montaldo

nome file	data	aggiornamento	scala di rappresentazione
295-ES-2-D-14.dwg	02/08/2013	n° _ del _ / _	1:10

oggetto della tavola
CASA 2
ABACO DELLE MURATURE

documento
295-ES-2-D

14

TIPO F01

APERTURA A SX VASISTAS

TOTALE	N° 2
Pianta q.ta - 3,50	Pianta q.ta -0,60
N° -	N° -
Pianta q.ta - 0,10	Pianta q.ta 3,08
N° 1	N° 1

APERTURA A DX VASISTAS

TOTALE	N° 2
Pianta q.ta - 3,50	Pianta q.ta -0,60
N° -	N° -
Pianta q.ta - 0,10	Pianta q.ta 3,08
N° 1	N° 1

DESCRIZIONE PORTA FINESTRA A DUE ANTE APRIBILI A BATTENTE, DI CUI UNA APRIBILE ANCHE A RIBALTA, COMPLETA DI MANIGLIA VERSO L'INTERNO

TIPO F02

APERTURA A SX VASISTAS

TOTALE	N° 2
Pianta q.ta - 3,50	Pianta q.ta -0,60
N° 1	N° -
Pianta q.ta - 0,10	Pianta q.ta 3,08
N° -	N° 1

APERTURA A DX VASISTAS

TOTALE	N° 2
Pianta q.ta - 3,50	Pianta q.ta -0,60
N° 1	N° -
Pianta q.ta - 0,10	Pianta q.ta 3,08
N° -	N° 1

DESCRIZIONE FINESTRA AD UN'ANTA APRIBILE A BATTENTE E A RIBALTA, COMPLETA DI MANIGLIA VERSO L'INTERNO

TIPO F09

APERTURA A SX

TOTALE	N° 2
Pianta q.ta - 3,50	Pianta q.ta -0,60
N° -	N° 1
Pianta q.ta - 0,10	Pianta q.ta 3,08
N° 1	N° -

APERTURA A DX

TOTALE	N° 2
Pianta q.ta - 3,50	Pianta q.ta -0,60
N° -	N° 1
Pianta q.ta - 0,10	Pianta q.ta 3,08
N° 1	N° -

DESCRIZIONE PORTAFINESTRA AD UN'ANTA APRIBILE A BATTENTE, COMPLETA DI MANIGLIA VERSO L'INTERNO

TIPO F10

APERTURA A SX VASISTAS

TOTALE	N° 2
Pianta q.ta - 3,50	Pianta q.ta -0,60
N° -	N° 1
Pianta q.ta - 0,10	Pianta q.ta 3,08
N° 1	N° -

APERTURA A DX VASISTAS

TOTALE	N° 2
Pianta q.ta - 3,50	Pianta q.ta -0,60
N° -	N° 1
Pianta q.ta - 0,10	Pianta q.ta 3,08
N° 1	N° -

DESCRIZIONE FINESTRA AD UN'ANTA APRIBILE A BATTENTE E A RIBALTA, COMPLETA DI MANIGLIA VERSO L'INTERNO

TIPO F11

APERTURA A SX

TOTALE	N° 3
Pianta q.ta - 3,50	Pianta q.ta -0,60
N° -	N° 2
Pianta q.ta - 0,10	Pianta q.ta 3,08
N° -	N° 1

APERTURA A DX

TOTALE	N° 3
Pianta q.ta - 3,50	Pianta q.ta -0,60
N° -	N° 2
Pianta q.ta - 0,10	Pianta q.ta 3,08
N° -	N° 1

DESCRIZIONE PORTA FINESTRA A DUE ANTE APRIBILI A BATTENTE, COMPLETA DI MANIGLIA VERSO L'INTERNO

TIPO F12

APERTURA A SX VASISTAS

TOTALE	N° 1
Pianta q.ta - 3,50	Pianta q.ta -0,60
N° -	N° -
Pianta q.ta - 0,10	Pianta q.ta 3,08
N° -	N° 1

APERTURA A DX VASISTAS

TOTALE	N° 1
Pianta q.ta - 3,50	Pianta q.ta -0,60
N° -	N° -
Pianta q.ta - 0,10	Pianta q.ta 3,08
N° -	N° 1

DESCRIZIONE FINESTRA A DUE ANTE APRIBILI A BATTENTE, DI CUI UNA APRIBILE ANCHE A RIBALTA, COMPLETA DI MANIGLIA VERSO L'INTERNO

TIPO F13

APERTURA A SX VASISTAS

TOTALE	N° 1
Pianta q.ta - 3,50	Pianta q.ta -0,60
N° -	N° -
Pianta q.ta - 0,10	Pianta q.ta 3,08
N° -	N° 1

APERTURA A DX VASISTAS

TOTALE	N° 1
Pianta q.ta - 3,50	Pianta q.ta -0,60
N° -	N° -
Pianta q.ta - 0,10	Pianta q.ta 3,08
N° -	N° 1

DESCRIZIONE PORTAFINESTRA A DUE ANTE APRIBILI A BATTENTE, DI CUI UNA APRIBILE ANCHE A RIBALTA, COMPLETA DI MANIGLIA VERSO L'INTERNO

TIPO F14

APERTURA A SX VASISTAS

TOTALE	N° 1
Pianta q.ta - 3,50	Pianta q.ta -0,60
N° 1	N° -
Pianta q.ta - 0,10	Pianta q.ta 3,08
N° -	N° -

APERTURA A DX VASISTAS

TOTALE	N° 1
Pianta q.ta - 3,50	Pianta q.ta -0,60
N° 1	N° -
Pianta q.ta - 0,10	Pianta q.ta 3,08
N° -	N° -

DESCRIZIONE PORTAFINESTRA AD UN'ANTA APRIBILE A BATTENTE, COMPLETA DI SERRATURA E MANIGLIE E FINESTRA AD UN'ANTA APRIBILE A BATTENTE E A VASISTAS, COMPLETA DI MANIGLIA VERSO L'INTERNO

TIPO F15

VASISTAS

TOTALE	N° 4
Pianta q.ta - 3,50	Pianta q.ta -0,60
N° 4	N° -
Pianta q.ta - 0,10	Pianta q.ta 3,08
N° -	N° -

DESCRIZIONE FINESTRA AD UN'ANTA APRIBILE A VASISTAS, COMPLETA DI MANIGLIA VERSO L'INTERNO. BASTONE PER APERTURA DA TERRA.

PIANTA QUOTA -3,50

PIANTA QUOTE -0,60 E -0,10

PIANTA QUOTA +3,08

NOTA: LE MISURE INDICATE SI RIFERISCONO ALLA LUCE NETTA DEL SERRAMENTO DEL SERRAMENTO E ANDRANNO RILEVATE IN CANTIERE DALL'IMPRESA

r.s. costruzioni s.r.l.
 corso perone 47E 16152 genova tel 010 4214311

progetto per la realizzazione di insediamento residenziale in via madonna delle vigne - località cesino - genova

progetto esecutivo: architettonico

studio moncagatto architetti
 pietro moncagatto maddalena besio arifanna moncagatto
 via trento 43/4 16145 genova tel 010 3106431 fax 010 3106433 e-mail: p.moncagatto@sm.it studio@moncagatto.it

progetto architettonico generale	arch. angelo molinari arch. pietro moncagatto		
progetto strutture	verifiche geologiche		
ing. sandro montaldo	dott.ssa elisabetta barboro		
progetto e direzione lavori impianti elettrici	progetto e direzione lavori impianti termici-idraulici		
cvd progetti s.r.l. - per. ind. franco cevasco	cvd progetti s.r.l. - ing. massimo de falco		
coordinatore della sicurezza in fase di progettazione	coordinatore della sicurezza in fase di esecuzione		
arch. claudio manfredro	arch. claudio manfredro		
direzione lavori	direzione lavori strutture		
arch. pietro moncagatto	ing. sandro montaldo		
nome file	data	aggiornamento	scala di rappresentazione
295-ES-2-D-17.dwg	02/08/2013	n° __ del __/__/__	1:25
oggetto della tavola	documento		295-ES-2-D
CASA 2	ABACO DELLE FINESTRE		

17

TIPO **R01B**

APERTURA A SX	TOTALE N° 2	APERTURA A DX	TOTALE N° 2
Pianta q.ta - 3.46 N° - N° 1	Pianta q.ta -0.60 N° - N° 1	Pianta q.ta - 3.46 N° - N° 1	Pianta q.ta -0.60 N° - N° 1

DESCRIZIONE
PERSIANA A DUE ANTE APRIBILI A BATTENTE, COMPLETA DI MANIGLIA VERSO L'INTERNO

TIPO **R02**

APERTURA A SX	TOTALE N° 2	APERTURA A DX	TOTALE N° 2
Pianta q.ta - 3.46 N° 1 N° -	Pianta q.ta -0.60 N° - N° 1	Pianta q.ta - 3.46 N° 1 N° -	Pianta q.ta -0.60 N° - N° 1

DESCRIZIONE
PERSIANA AD UN'ANTA APRIBILE A BATTENTE, COMPLETA DI MANIGLIA VERSO L'INTERNO

TIPO **R09**

APERTURA A SX	TOTALE N° 2	APERTURA A DX	TOTALE N° 2
Pianta q.ta - 3.46 N° - N° 1	Pianta q.ta -0.60 N° 1 N° -	Pianta q.ta - 3.46 N° - N° 1	Pianta q.ta -0.60 N° 1 N° -

DESCRIZIONE
PERSIANA AD UN'ANTA APRIBILE A BATTENTE, COMPLETA DI MANIGLIA VERSO L'INTERNO

TIPO **R10**

APERTURA A SX	TOTALE N° 2	APERTURA A DX	TOTALE N° 2
Pianta q.ta - 3.46 N° - N° 1	Pianta q.ta -0.60 N° 1 N° -	Pianta q.ta - 3.46 N° - N° 1	Pianta q.ta -0.60 N° 1 N° -

DESCRIZIONE
PERSIANA AD UN'ANTA APRIBILE A BATTENTE, COMPLETA DI MANIGLIA VERSO L'INTERNO

TIPO **R11A**

APERTURA A SX	TOTALE N° 1	APERTURA A DX	TOTALE N° 1
Pianta q.ta - 3.46 N° - N° 1	Pianta q.ta -0.60 N° - N° 1	Pianta q.ta - 3.46 N° - N° 1	Pianta q.ta -0.60 N° - N° 1

DESCRIZIONE
PERSIANA AD UN'ANTA APRIBILE A BATTENTE, COMPLETA DI MANIGLIA VERSO L'INTERNO

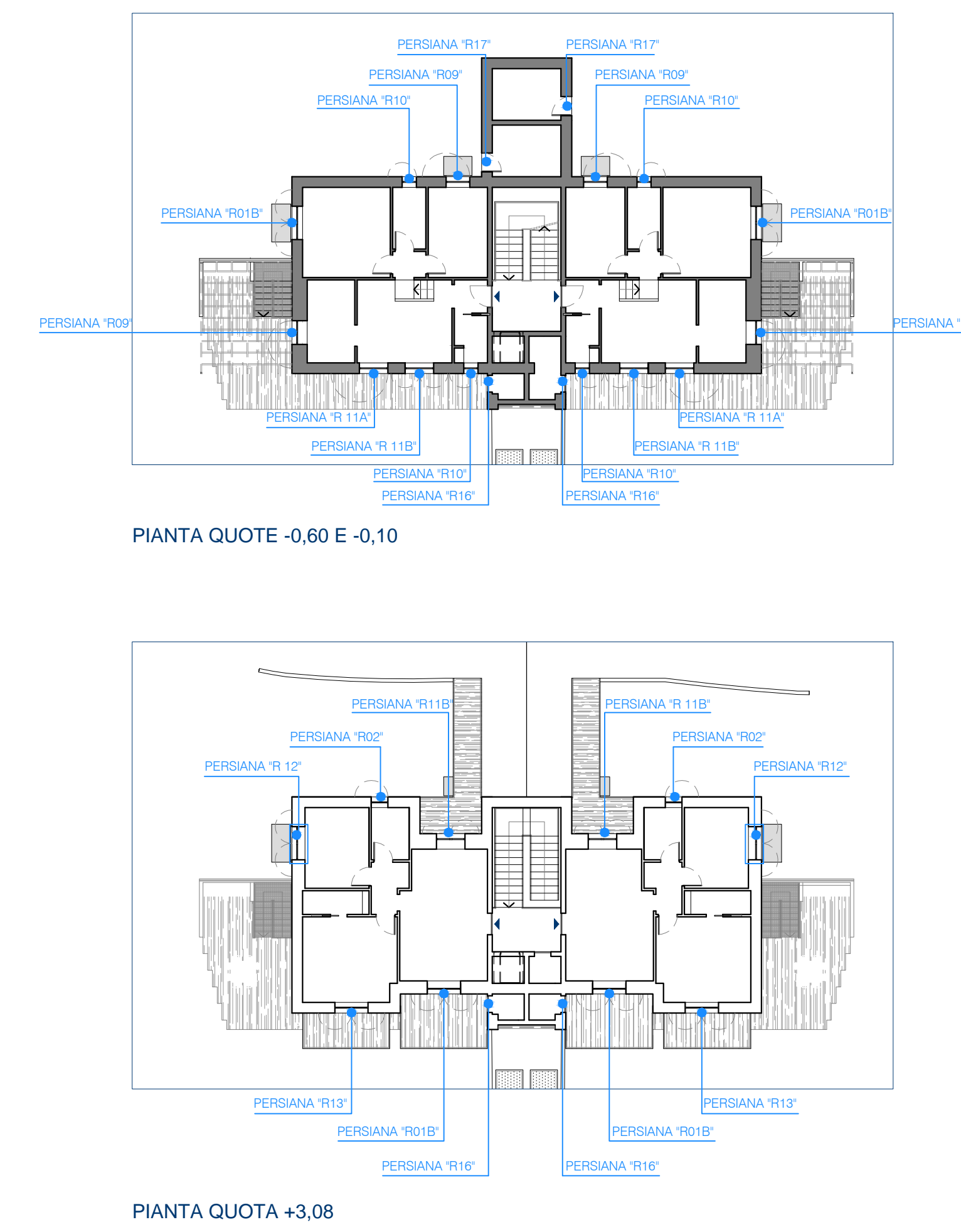

TIPO **R11B**

APERTURA A SX	TOTALE N° 2	APERTURA A DX	TOTALE N° 2
Pianta q.ta - 3.46 N° - N° 1	Pianta q.ta -0.60 N° 1 N° -	Pianta q.ta - 3.46 N° - N° 1	Pianta q.ta -0.60 N° 1 N° -

DESCRIZIONE
PERSIANA A DUE ANTE APRIBILI A BATTENTE, COMPLETA DI MANIGLIA VERSO L'INTERNO

TIPO **R12**

APERTURA A SX	TOTALE N° 1	APERTURA A DX	TOTALE N° 1
Pianta q.ta - 3.46 N° - N° 1	Pianta q.ta -0.60 N° - N° 1	Pianta q.ta - 3.46 N° - N° 1	Pianta q.ta -0.60 N° - N° 1

DESCRIZIONE
PERSIANA A DUE ANTE APRIBILI A BATTENTE, COMPLETA DI MANIGLIA VERSO L'INTERNO

TIPO **R13**

APERTURA A SX	TOTALE N° 1	APERTURA A DX	TOTALE N° 1
Pianta q.ta - 3.46 N° - N° 1	Pianta q.ta -0.60 N° - N° 1	Pianta q.ta - 3.46 N° - N° 1	Pianta q.ta -0.60 N° - N° 1

DESCRIZIONE
PERSIANA A DUE ANTE APRIBILI A BATTENTE, COMPLETA DI MANIGLIA VERSO L'INTERNO

TIPO **R16**

APERTURA A SX	TOTALE N° 2	APERTURA A DX	TOTALE N° 2
Pianta q.ta - 3.46 N° - N° 1	Pianta q.ta -0.60 N° - N° 1	Pianta q.ta - 3.46 N° - N° 1	Pianta q.ta -0.60 N° - N° 1

DESCRIZIONE
PERSIANA AD UN'ANTA APRIBILE A BATTENTE, COMPLETA DI SERRATURA E MANIGLIA

TIPO **R17**

APERTURA A SX	TOTALE N° 1	APERTURA A DX	TOTALE N° 1
Pianta q.ta - 3.46 N° - N° 1	Pianta q.ta -0.60 N° - N° 1	Pianta q.ta - 3.46 N° - N° 1	Pianta q.ta -0.60 N° - N° 1

DESCRIZIONE
PERSIANA AD UN'ANTA APRIBILE A BATTENTE, COMPLETA DI SERRATURA E MANIGLIA

r.s. costruzioni s.r.l.
corso piemonte 41E 16102 genova tel 010 4214311

progetto per la realizzazione di insediamento residenziale
in via madonna delle vigne - località cesino - genova

progetto esecutivo: architettonico

studio moncagatto architetti
pietro moncagatto maddalena besio arianna moncagatto
via trento 43/4 16145 genova tel 010 3105431 fax 010 3105433 e-mail p.moncagatto@tin.it studio@moncagatto.it

progetto architettonico generale arch. angelo molinari arch. pieter moncagatto

progetto strutture ing. sandro montaldo verifiche geologiche dott.ssa elisabetta barboro

progetto e direzione lavori impianti elettrici civili progetti s.r.l. - per. ind. franco cevasco progetto e direzione lavori impianti termici/idraulici civili progetti s.r.l. - ing. massimo de falco

coordinatore della sicurezza in fase di progettazione arch. claudio manfredo coordinatore della sicurezza in fase di esecuzione arch. claudio manfredo

direzione lavori arch. pieter moncagatto direzione lavori strutture ing. sandro montaldo

nome file	data	aggiornamento	scala di rappresentazione
295-ES-2-D-18.dwg	02/08/2013	n° ___ del ___/___/___	1:25

oggetto della tavola
CASA 2
ABACO DELLE PERSIANE

documenti
295-ES-2-D

18

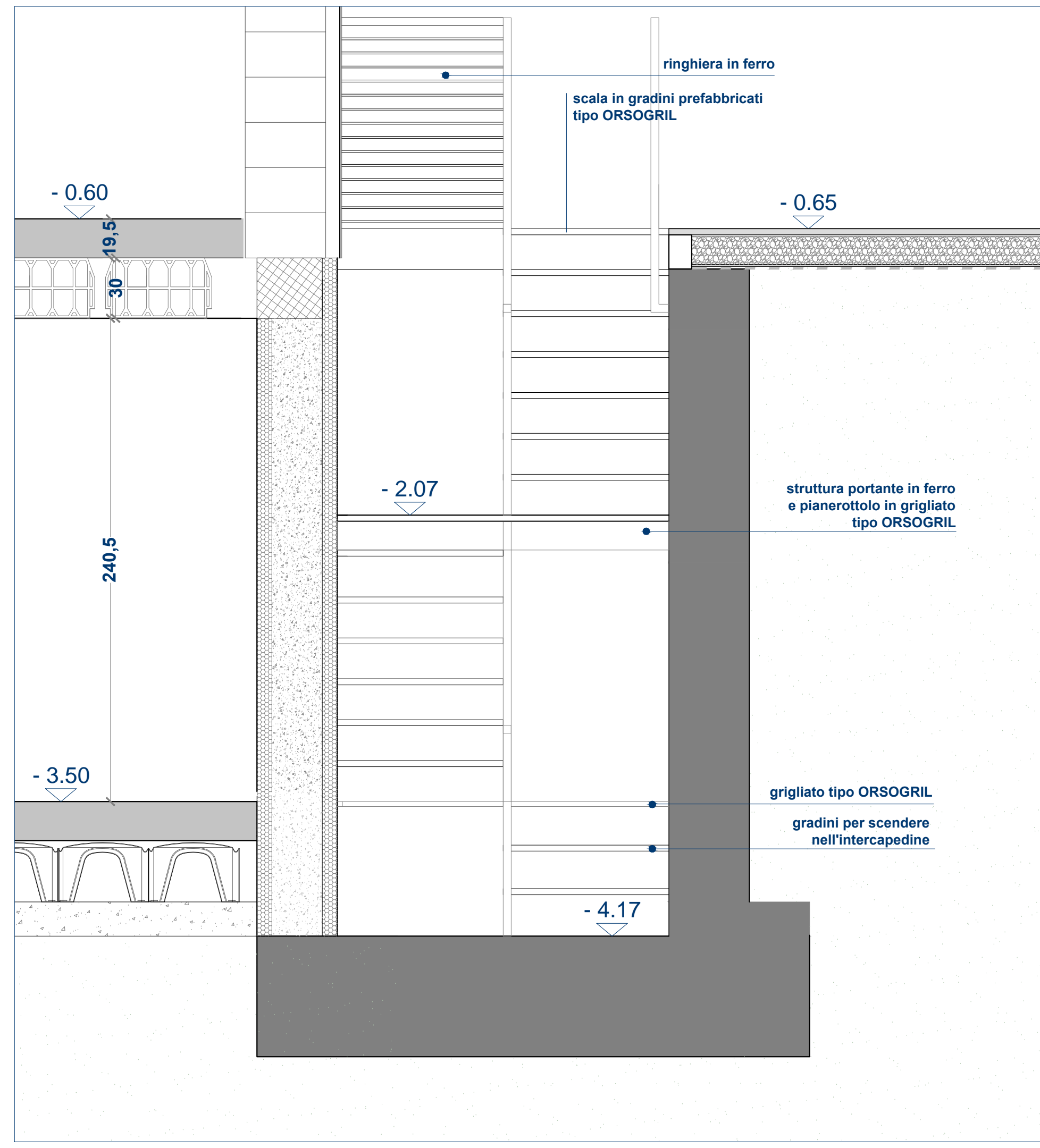

SEZIONE D-D'

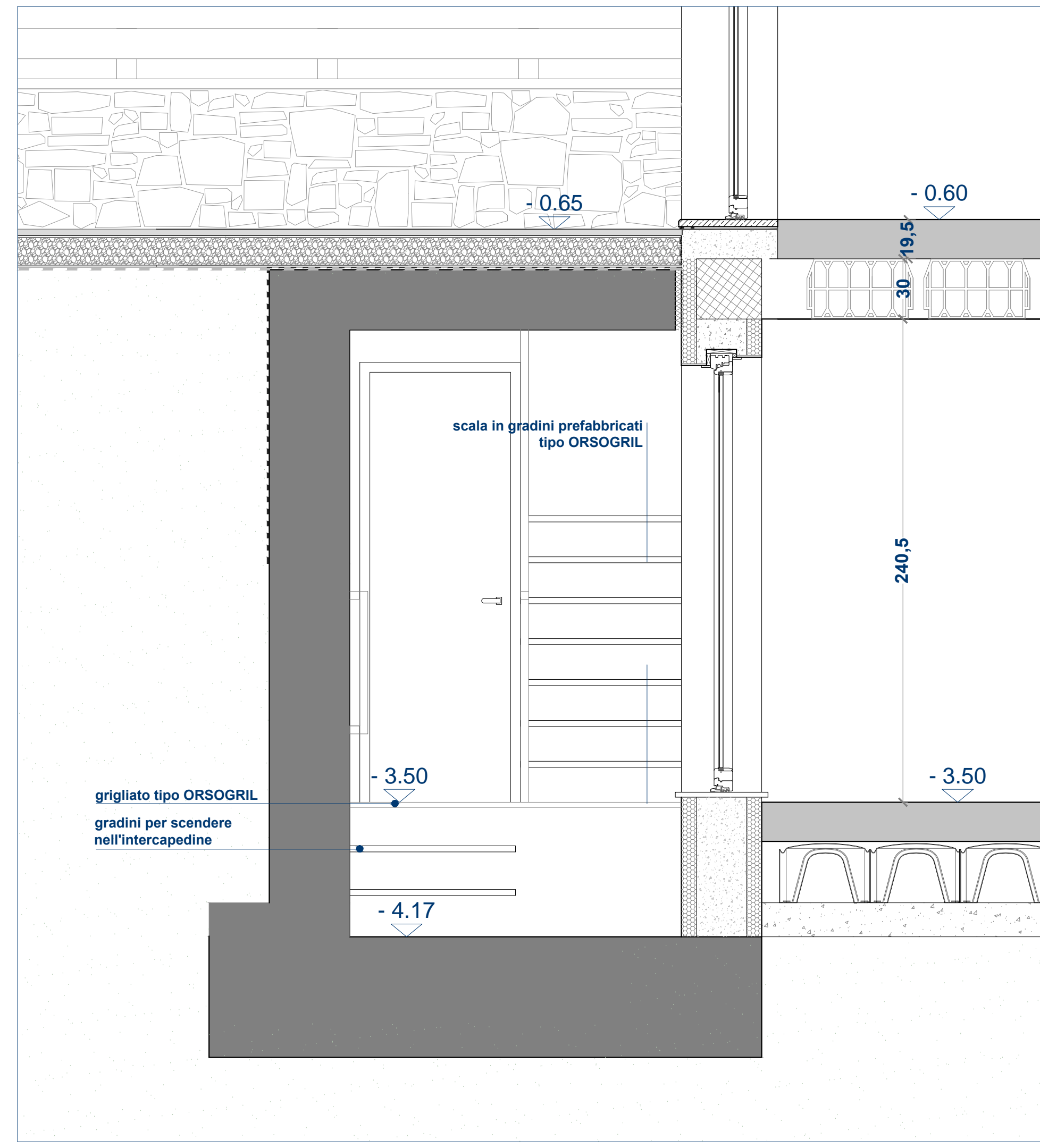

SEZIONE A-A'

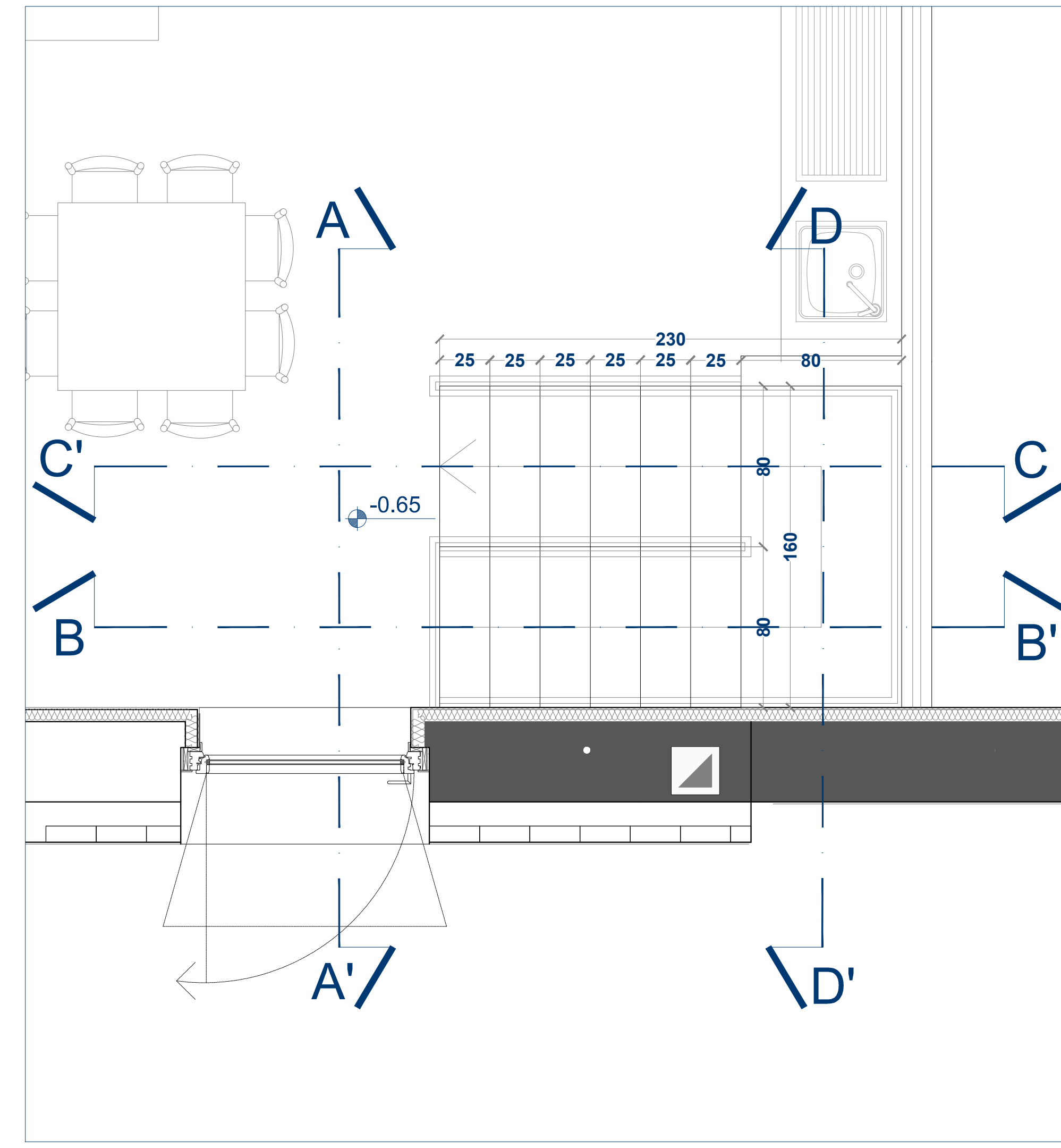

PIANTA QUOTA -0.65

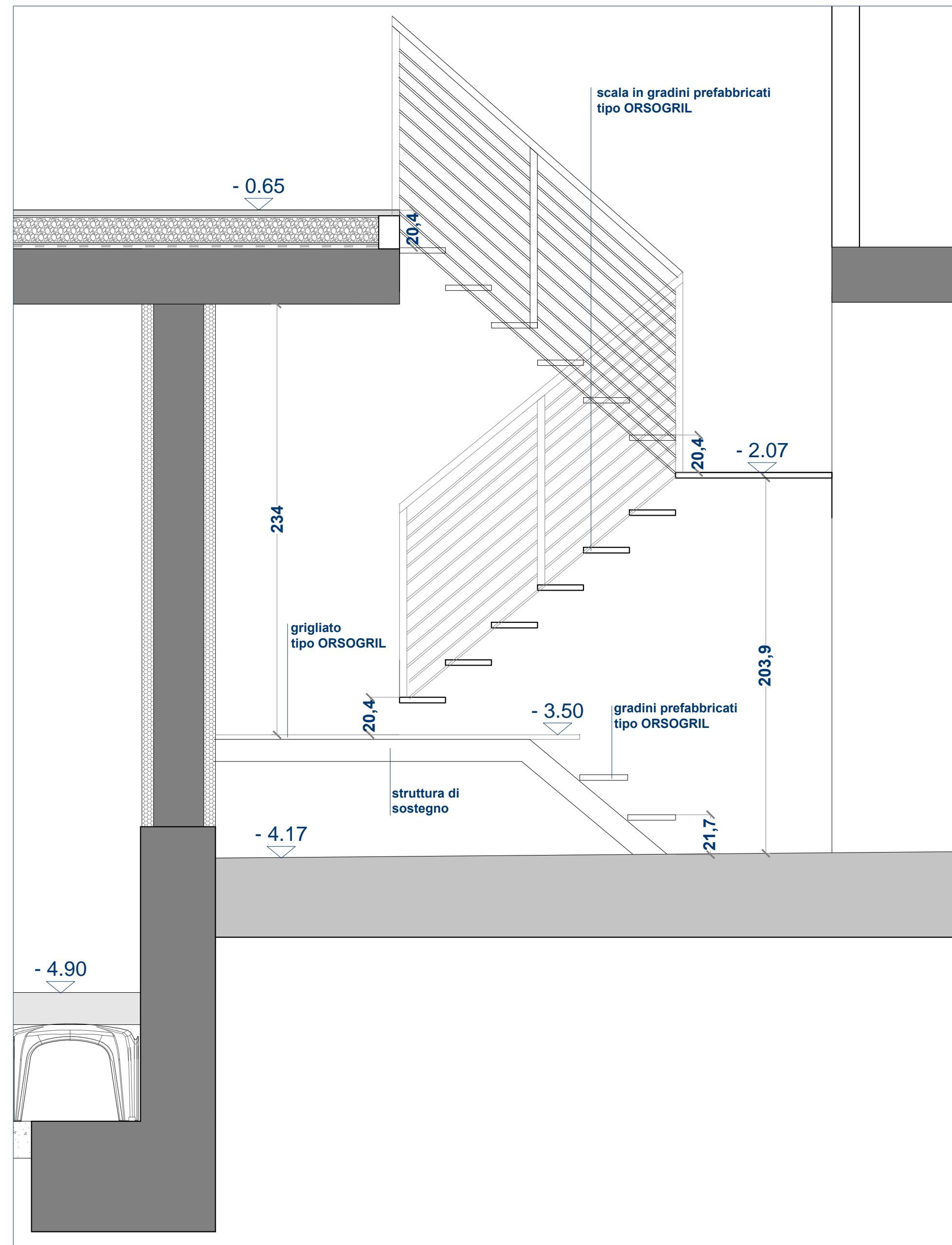

SEZIONE B-B'

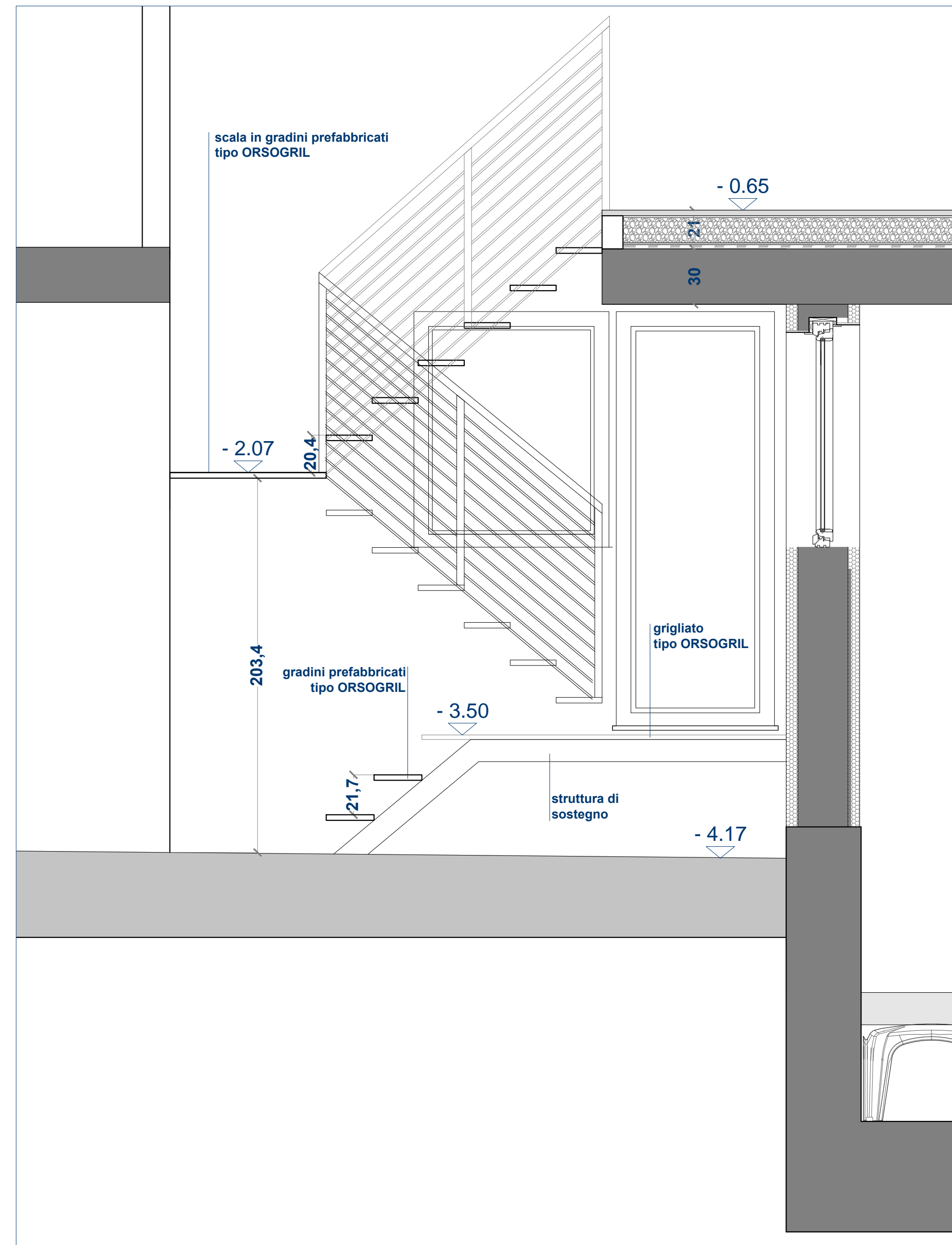

SEZIONE C-C'

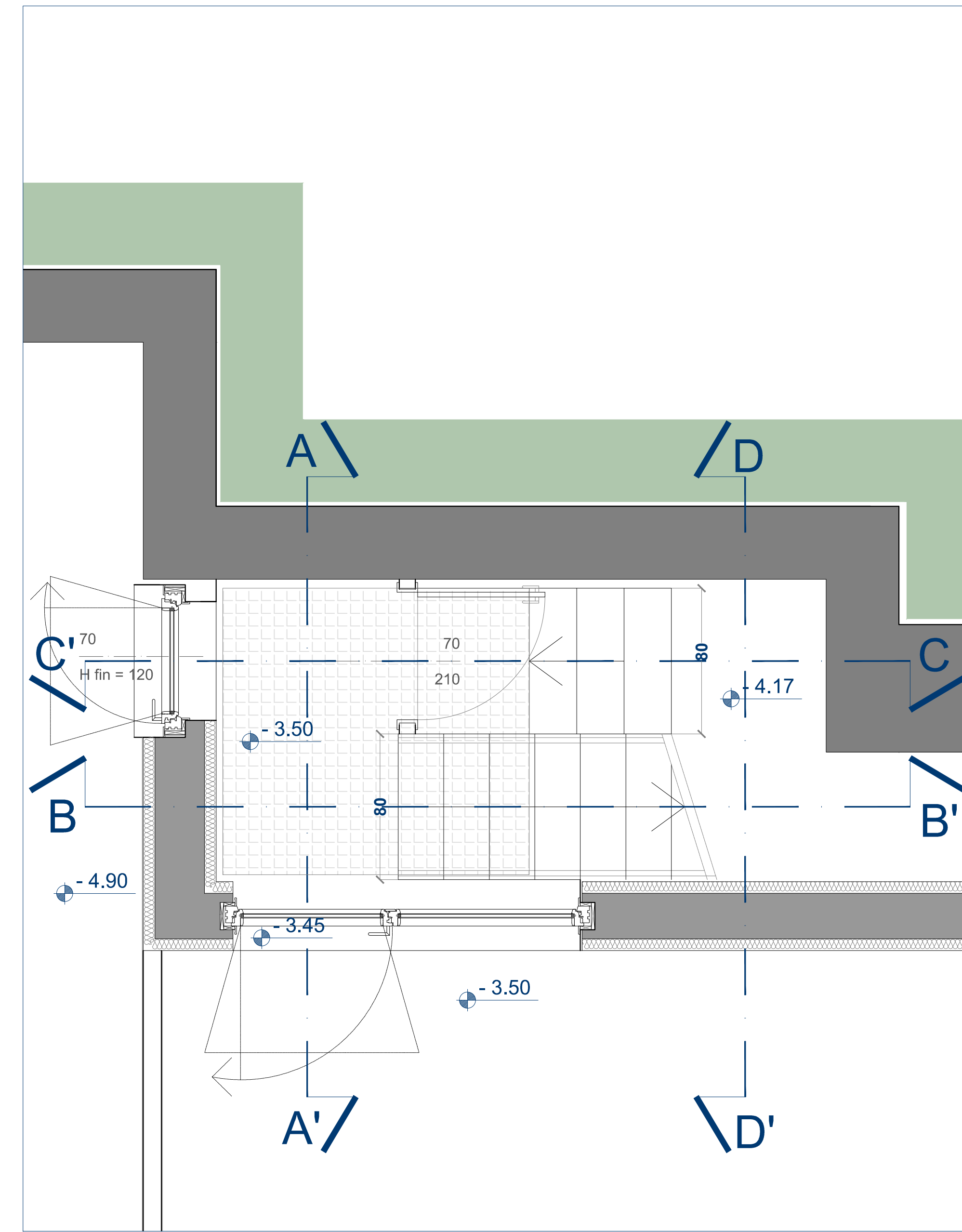

PIANTA QUOTA -3.50

N.B. TUTTE LE QUOTE SONO RIFERITE AL FINITO
N.B. LA QUOTA ALTIMETRICA 0.00 DEL PROGETTO ESECUTIVO CORRISPONDE ALLA QUOTA 99.70 DEL PERMESSO DI COSTRUIRE

r.s. costruzioni s.r.l.
corso gerrone 47E - 10152 genova - tel 010 4214311

progetto per la realizzazione di insediamento residenziale
 in via madonna delle vigne - località cesino - genova

progetto esecutivo: architettonico

studio moncagatto architetti
pietro moncagatto maddalena besio arianna moncagatto
 via trento 43/4 16145 genova tel 010 3106431 fax 010 3106433 e-mail: p.moncagatto@lin.it studio@moncagatto.it

progetto architettonico generale	arch. angelo molinari arch. pietero moncagatto
progetto strutture ing. sandro montaldo	verifiche geologiche dott.ssa elisabetta barboro
progetto e direzione lavori impianti elettrici cvd progetti s.r.l. - per. ind. franco cevasco	progetto e direzione lavori impianti termici-idraulici cvd progetti s.r.l. - ing. massimo de falco
coordinatore della sicurezza in fase di progettazione arch. claudio manfredetto	coordinatore della sicurezza in fase di esecuzione arch. claudio manfredetto
direzione lavori arch. pietero moncagatto	direzione lavori strutture ing. sandro montaldo

nome file	data	aggiornamento	scala di rappresentazione
295-ES-2-D-19.dwg	02/08/2013	n° ___ del ___/___/___	1:20
oggetto della tavola	documentazione		
CASA 2			295-ES-2-D
SCALA INTERCAPEDINE			19

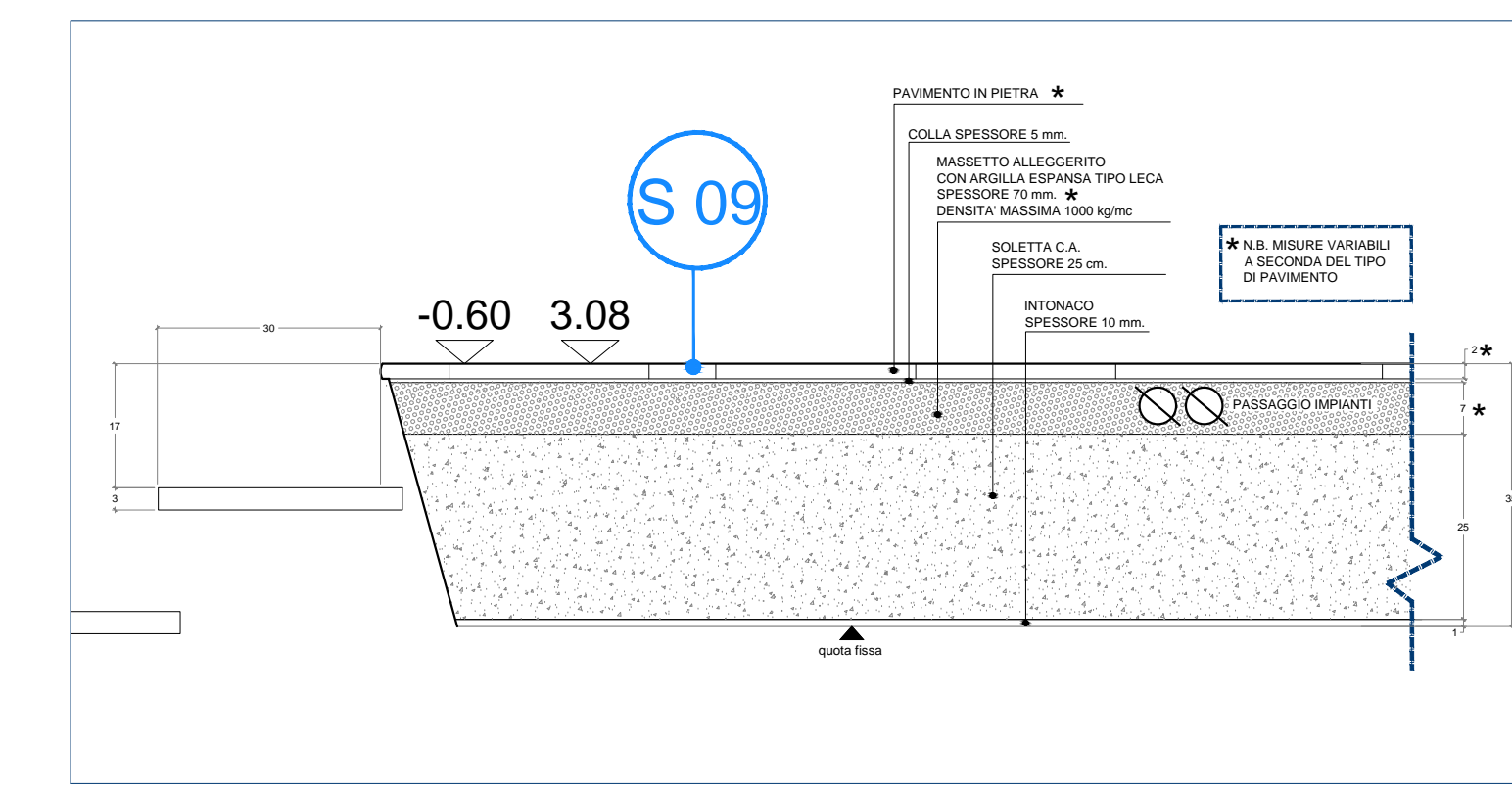
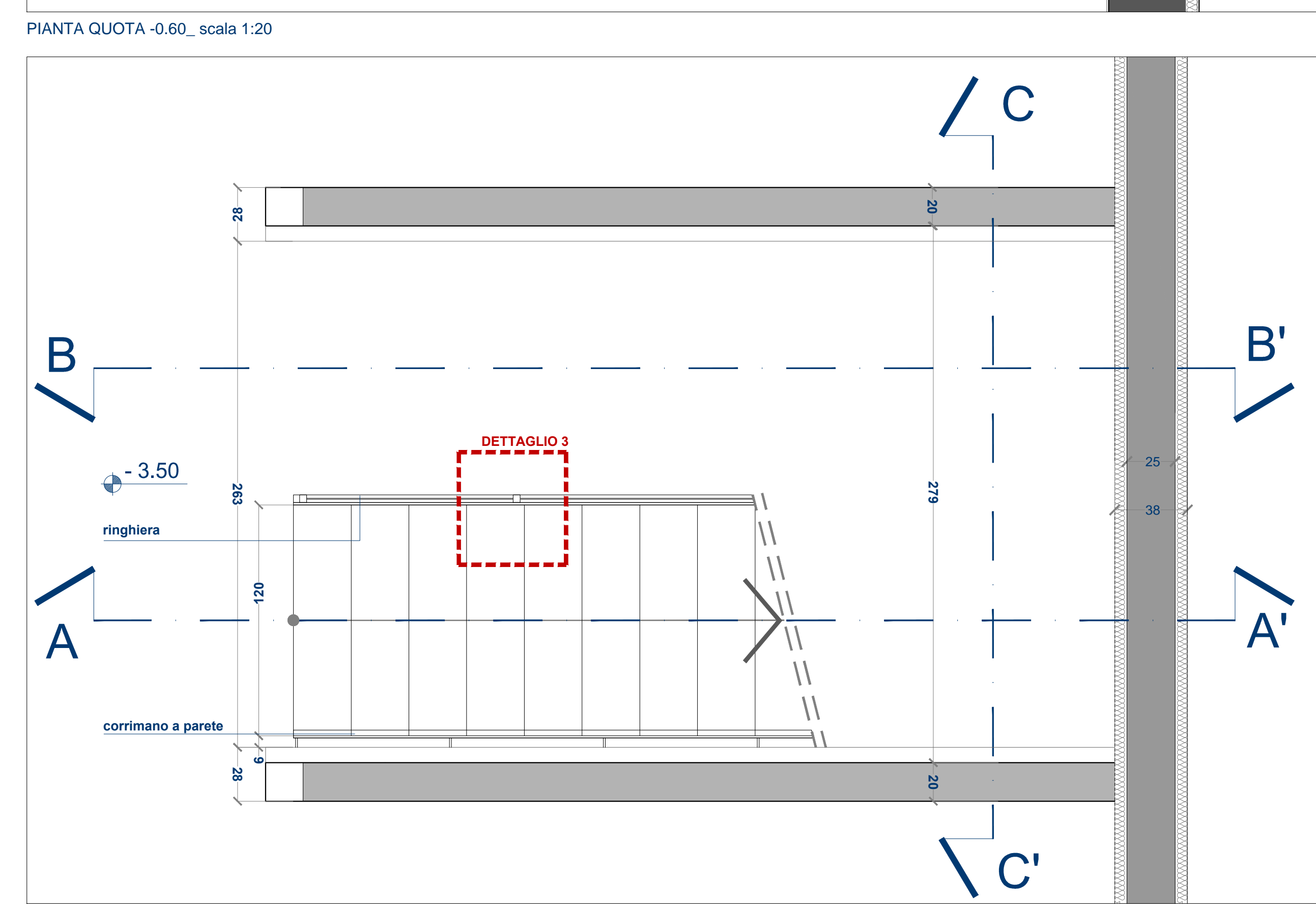
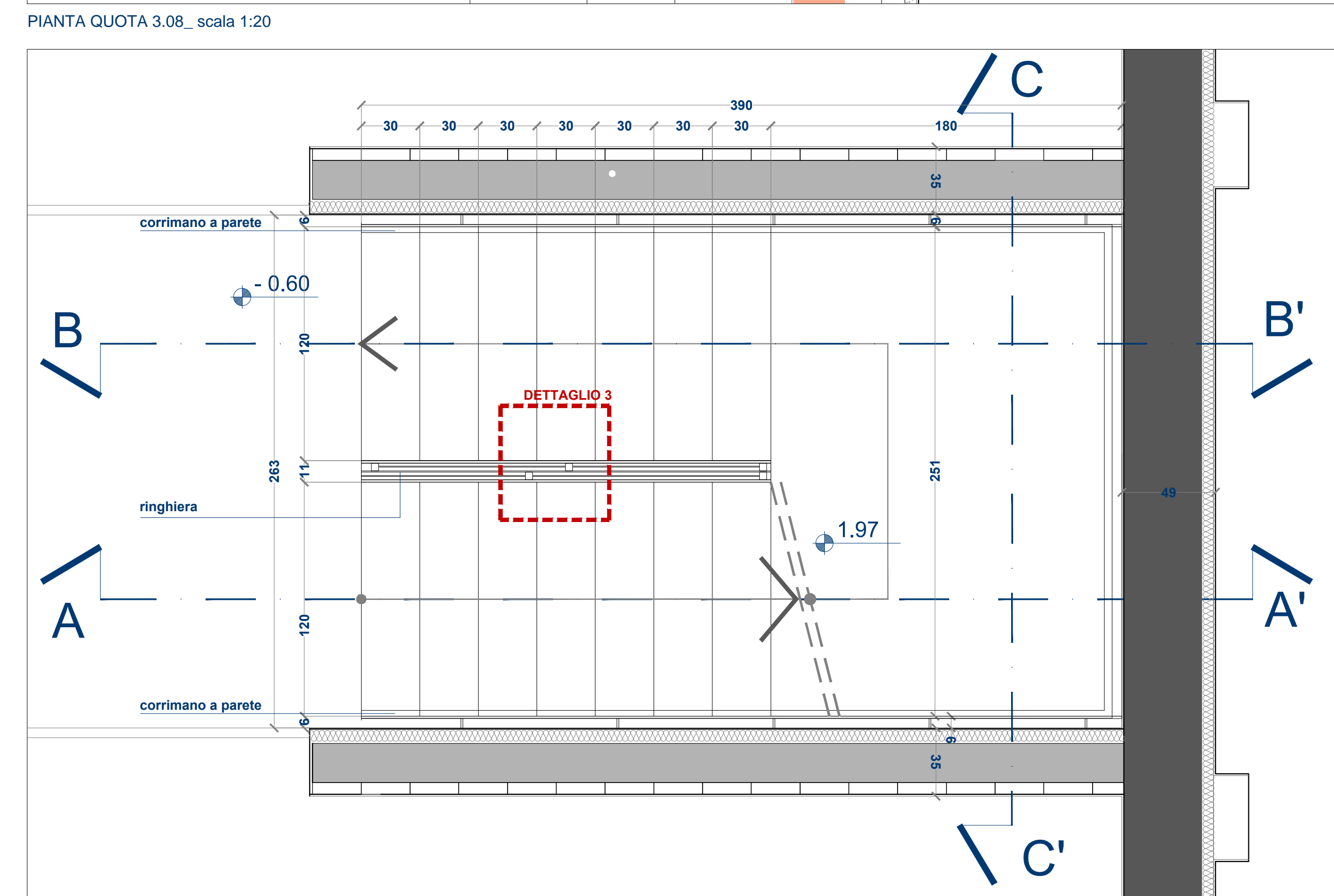
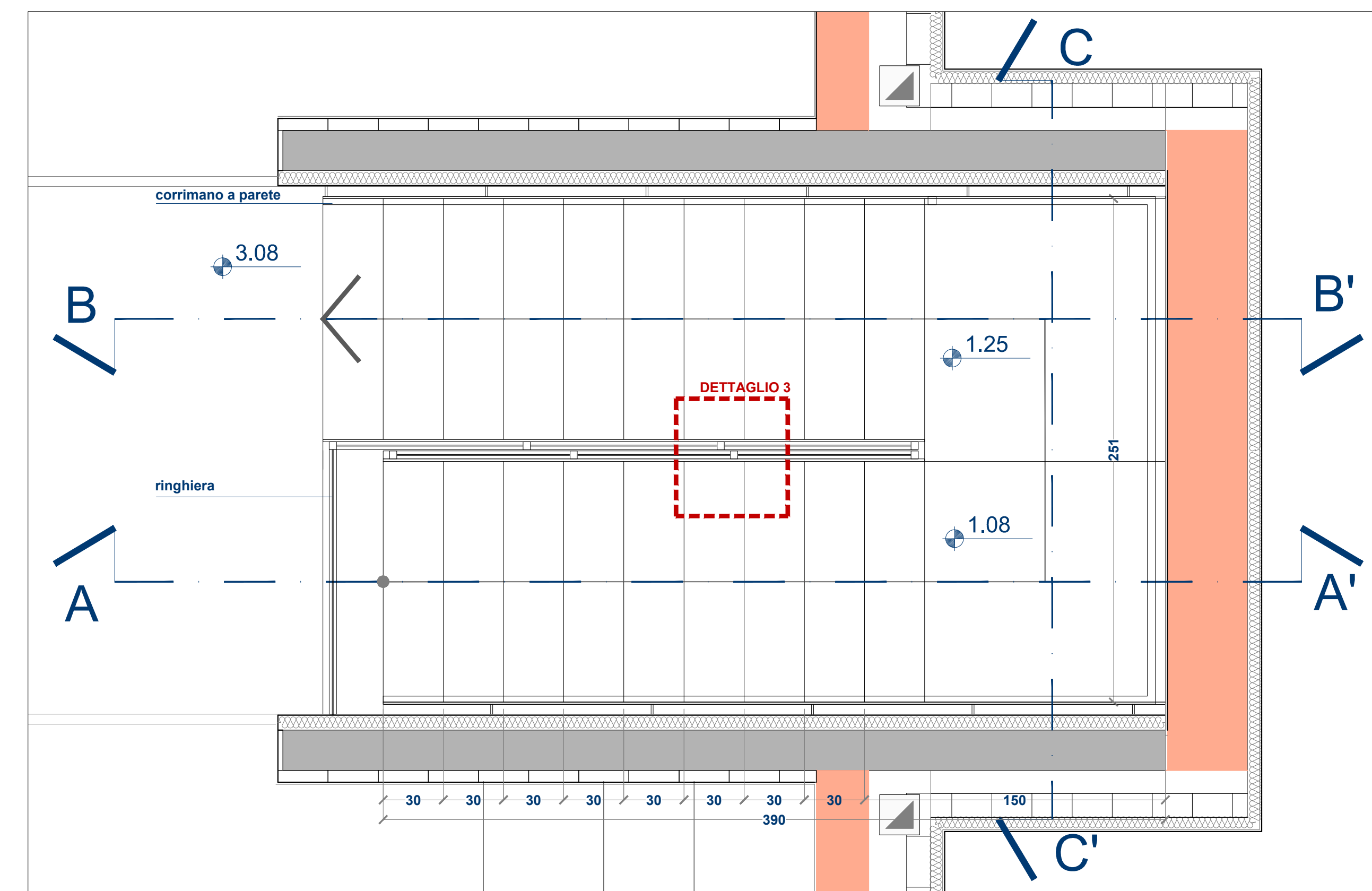
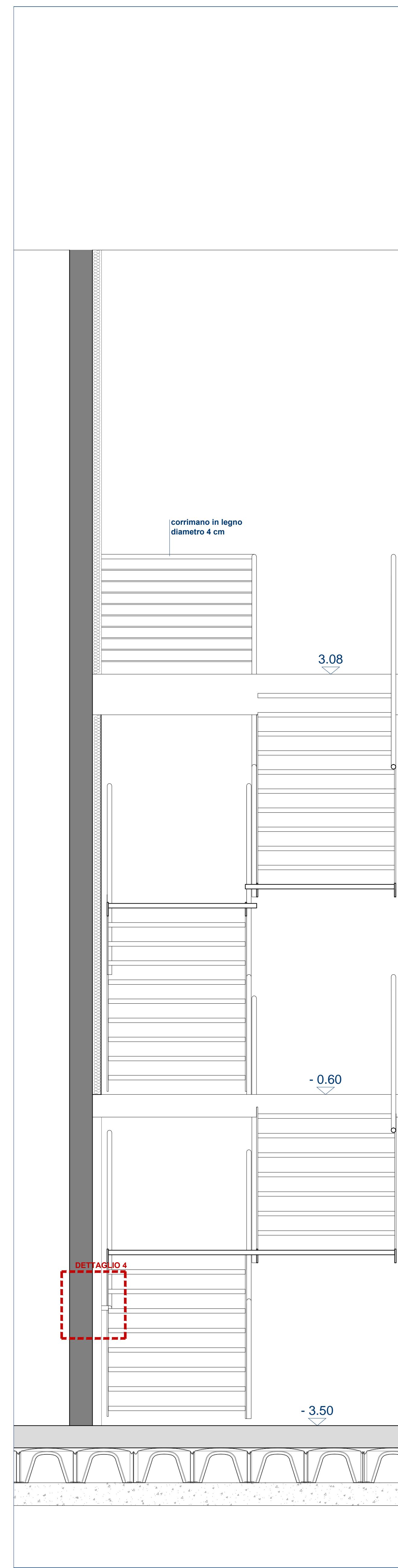
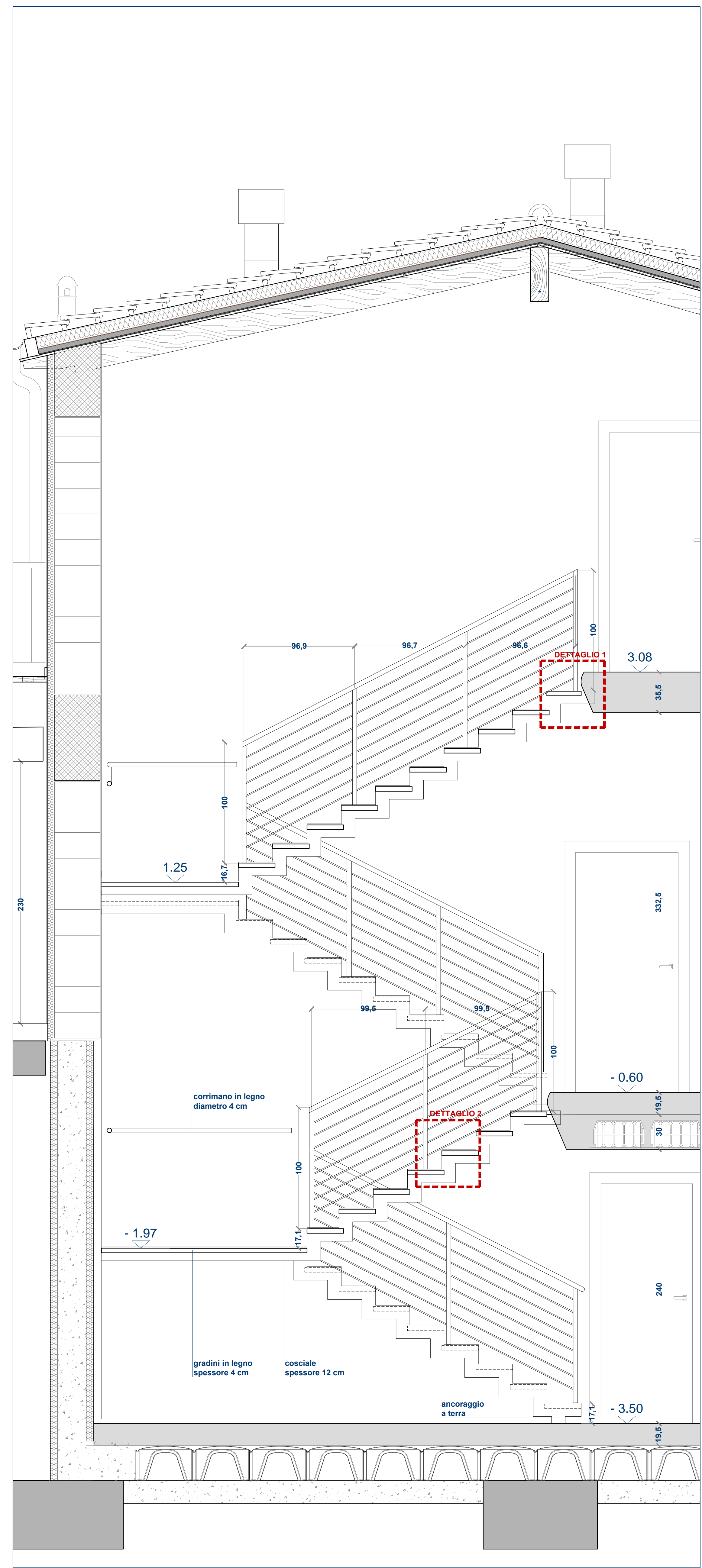
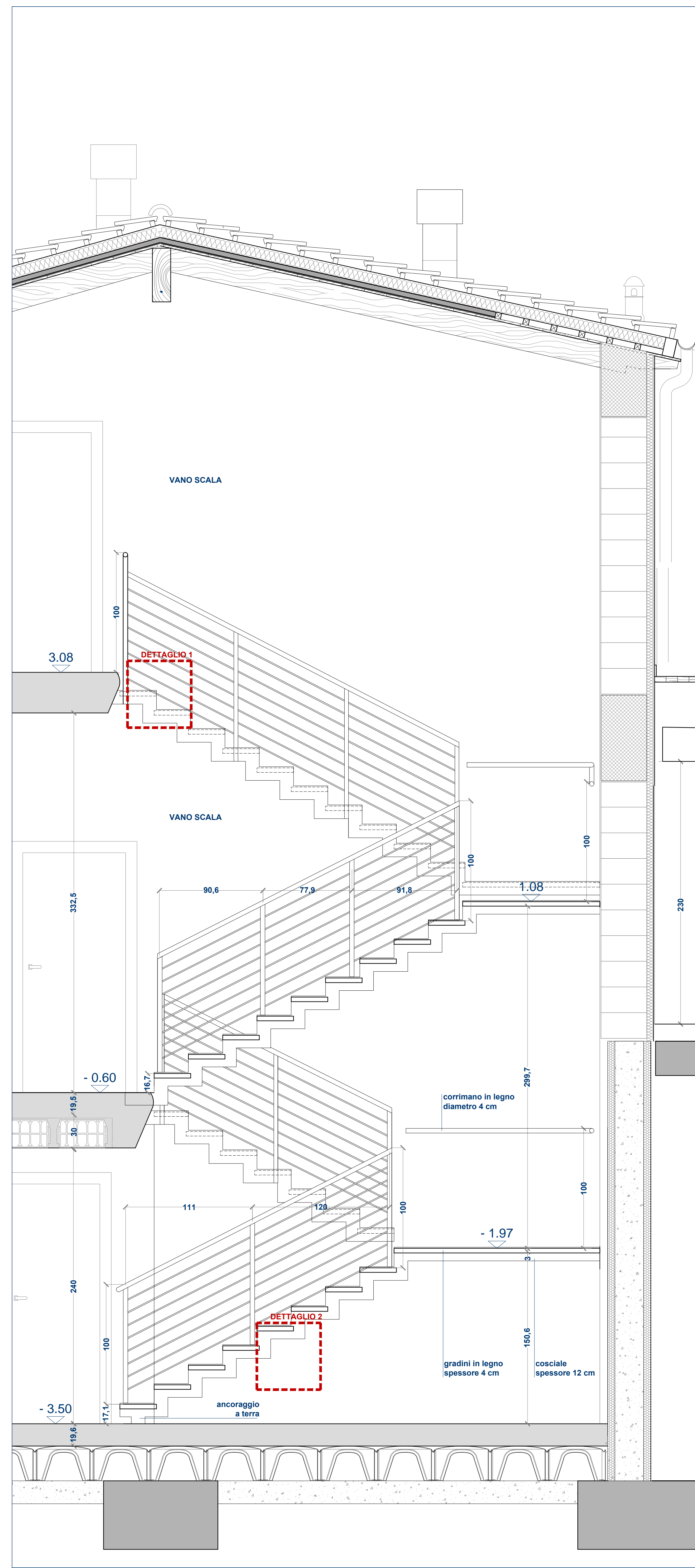

DETTAGLIO 1 scala:1:10_ arrivo al piano

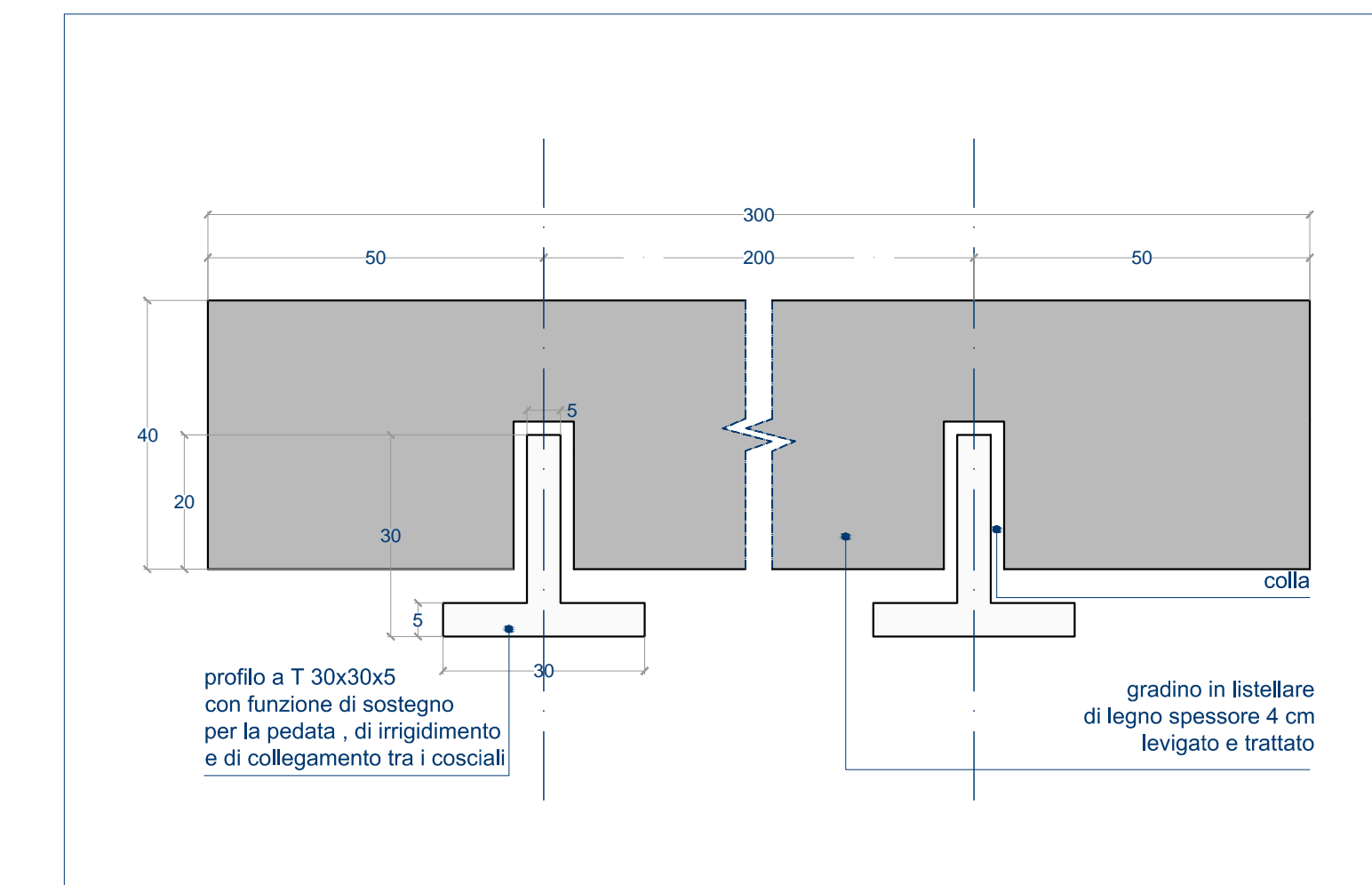

DETTAGLIO 2 scala 1:1_ fissaggio gradino

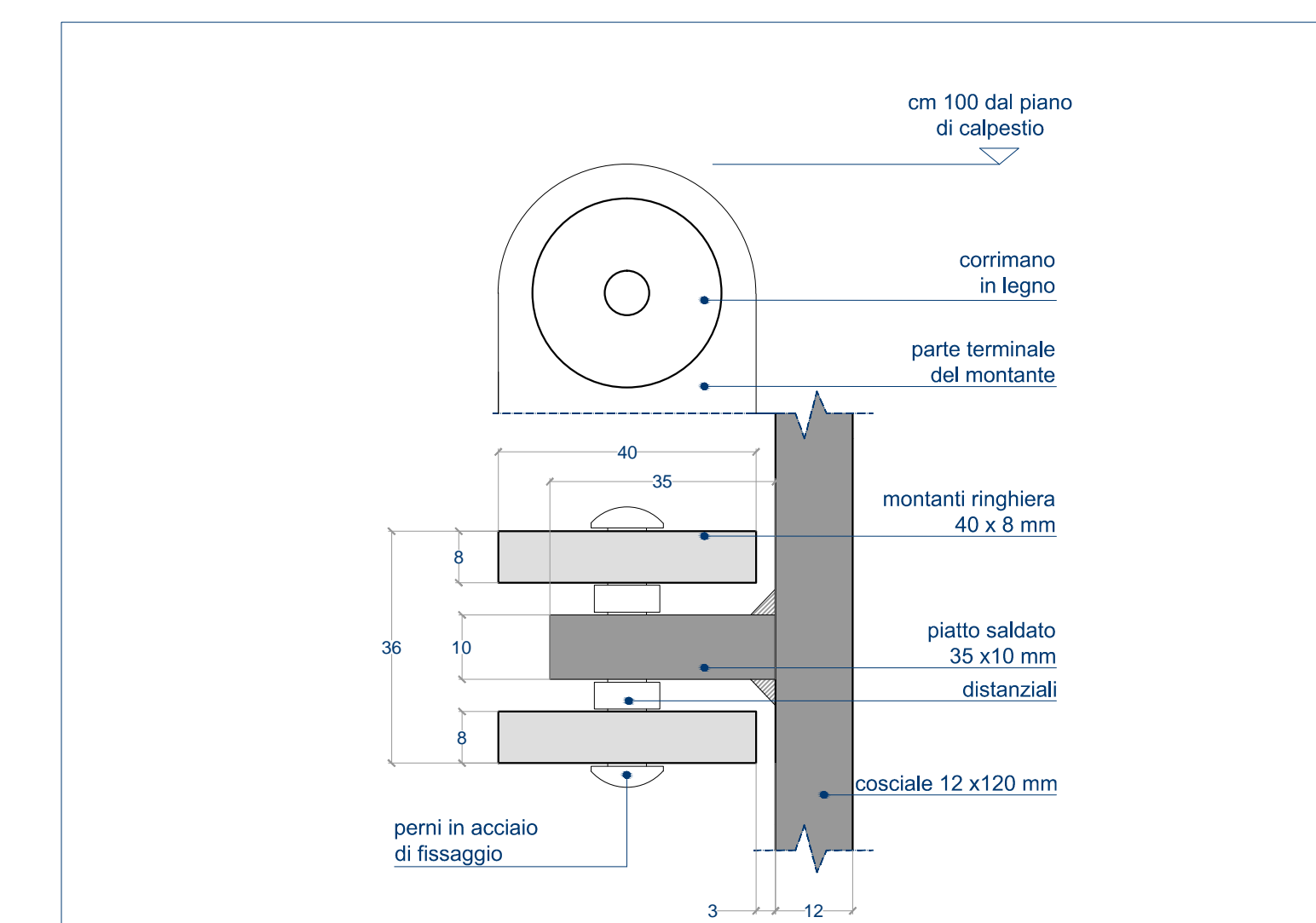

DETTAGLIO 3 scala:1:1 _ ancoraggio montanti ringhiera al cosciale

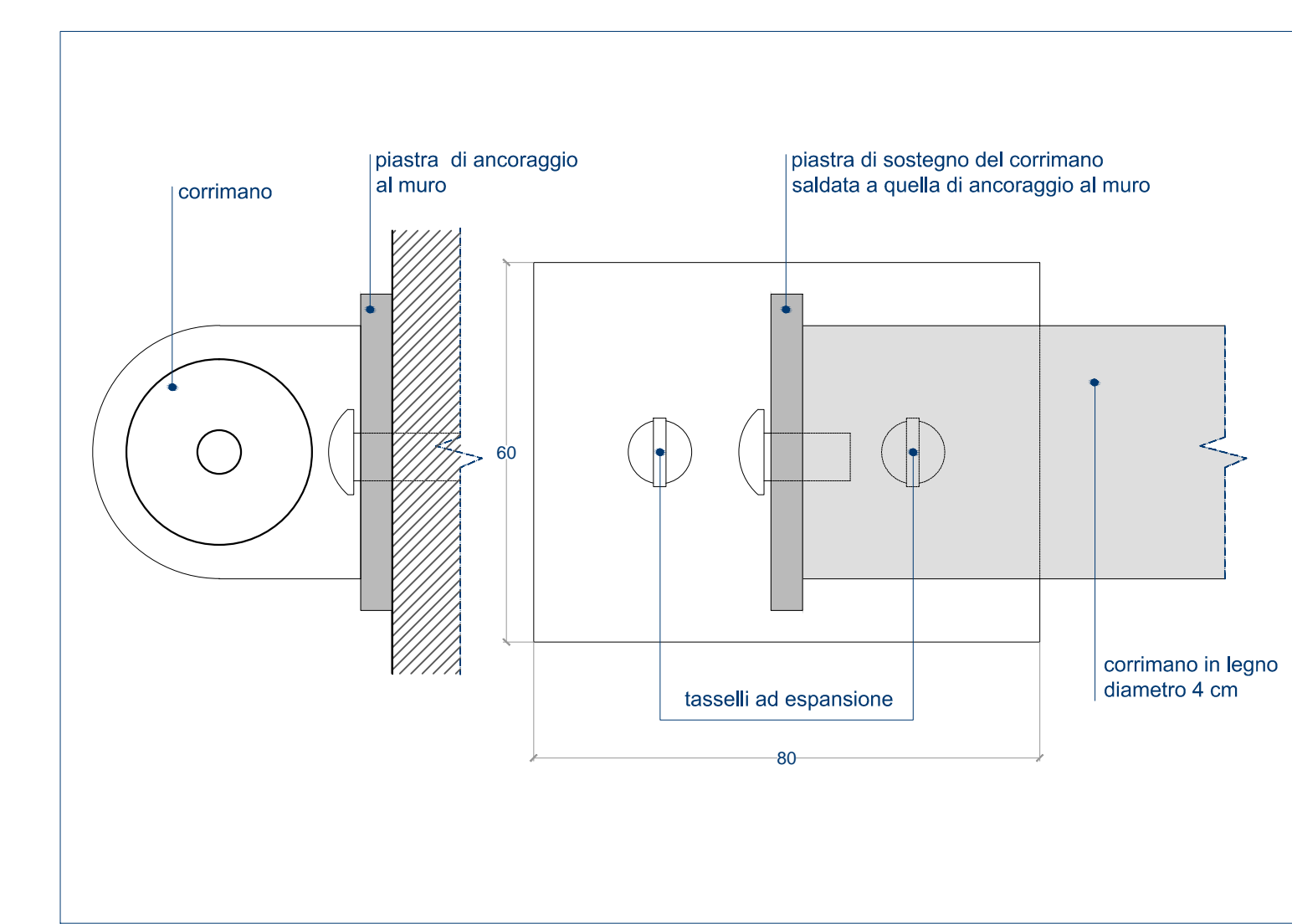

DETTAGLIO 4 scala:1:1 _ ancoraggio a parete del corrimano semplice

N.B. TUTTE LE QUOTE SONO RIFERITE AL FINITO
N.B. LA QUOTA ALTIMETRICA 0.00 DEL PROGETTO ESECUTIVO
CORRISPONDE ALLA QUOTA 99.70 DEL PERMESSO DI COSTRUIRE

r.s. costruzioni s.r.l.
 corso perone 47E 16152 genova tel 010 4214311

progetto per la realizzazione di insediamento residenziale
 in via madonna delle vigne - località cesino - genova

progetto esecutivo: architettonico

studio moncagato architetti
 pierro moncagato madalena bovio anriano moncagato
 via trento 43/4 16145 genova tel 010 3106431 fax 010 3106433 e-mail p.moncagato@r.s.c. studio@moncagato.it

progetto architettonico generale	arch. angelo molinari arch. pierro moncagato
progetto strutture ing. sandro montaldo	verifica geologica dott.ssa elisabetta barbaro
progetto e direzione lavori impianti elettrici civili progetti s.r.l. - per. ind. franco cevasco	progetto e direzione lavori impianti termoidraulici civili progetti s.r.l. - ing. massimo de falco
coordinatore della sicurezza in fase di progettazione arch. claudio mantovano	coordinatore della sicurezza in fase di esecuzione arch. claudio mantovano
direzione lavori arch. pierro moncagato	direzione lavori strutture ing. sandro montaldo

nome file	data	aggiornamento	scala di rappresentazione
295-ES-2-D-20.dwg	02/08/2013	n° ___ del ___ / ___	1:20 / 1:10 / 1:1
oggetto della tavola			documento
CASA 2			295-ES-2-D
SCALA CONDOMINIALE			

20

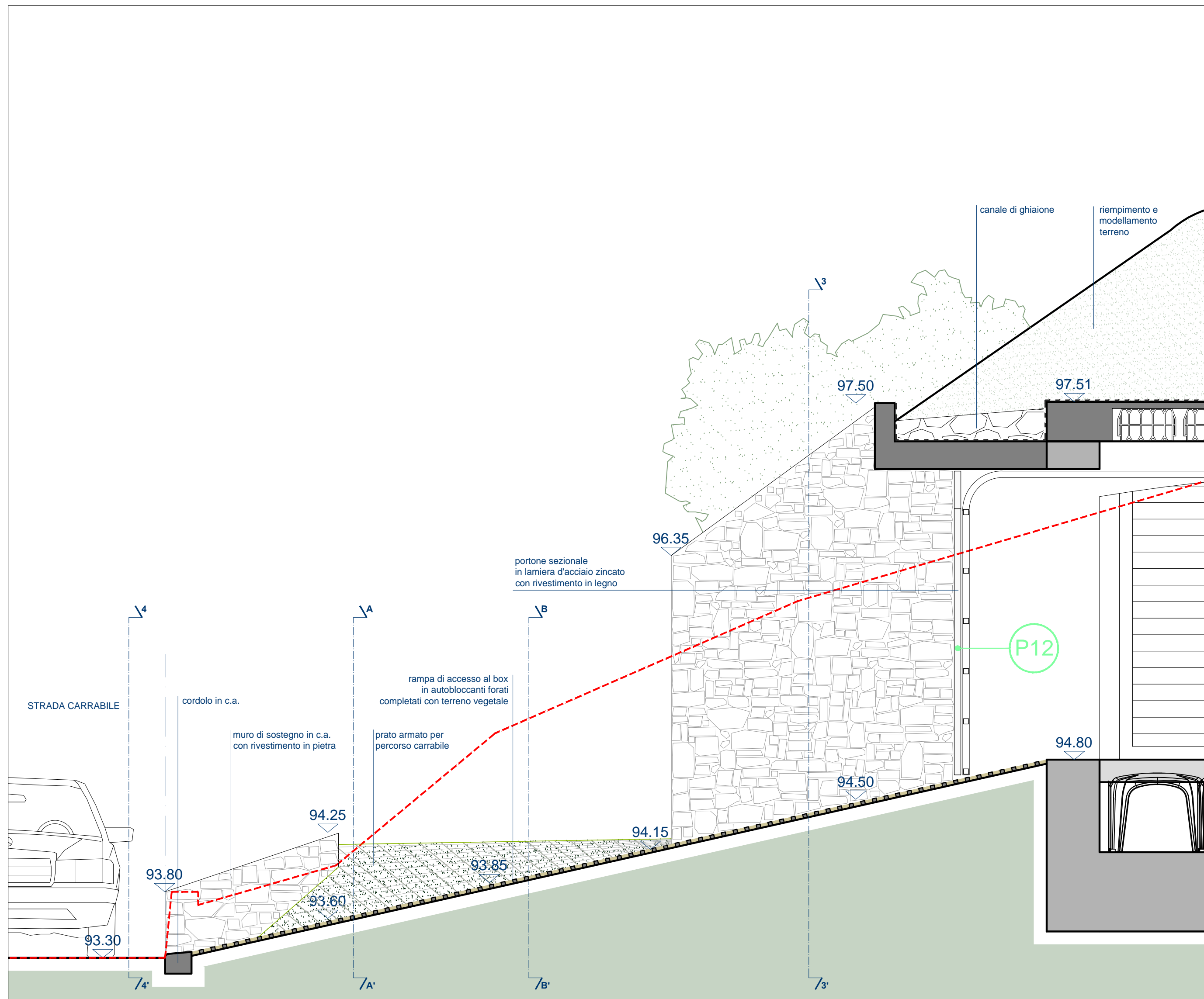

SEZIONE 1-1' scala 1:25



STRALCIO PLANIMETRIA scala 1:25

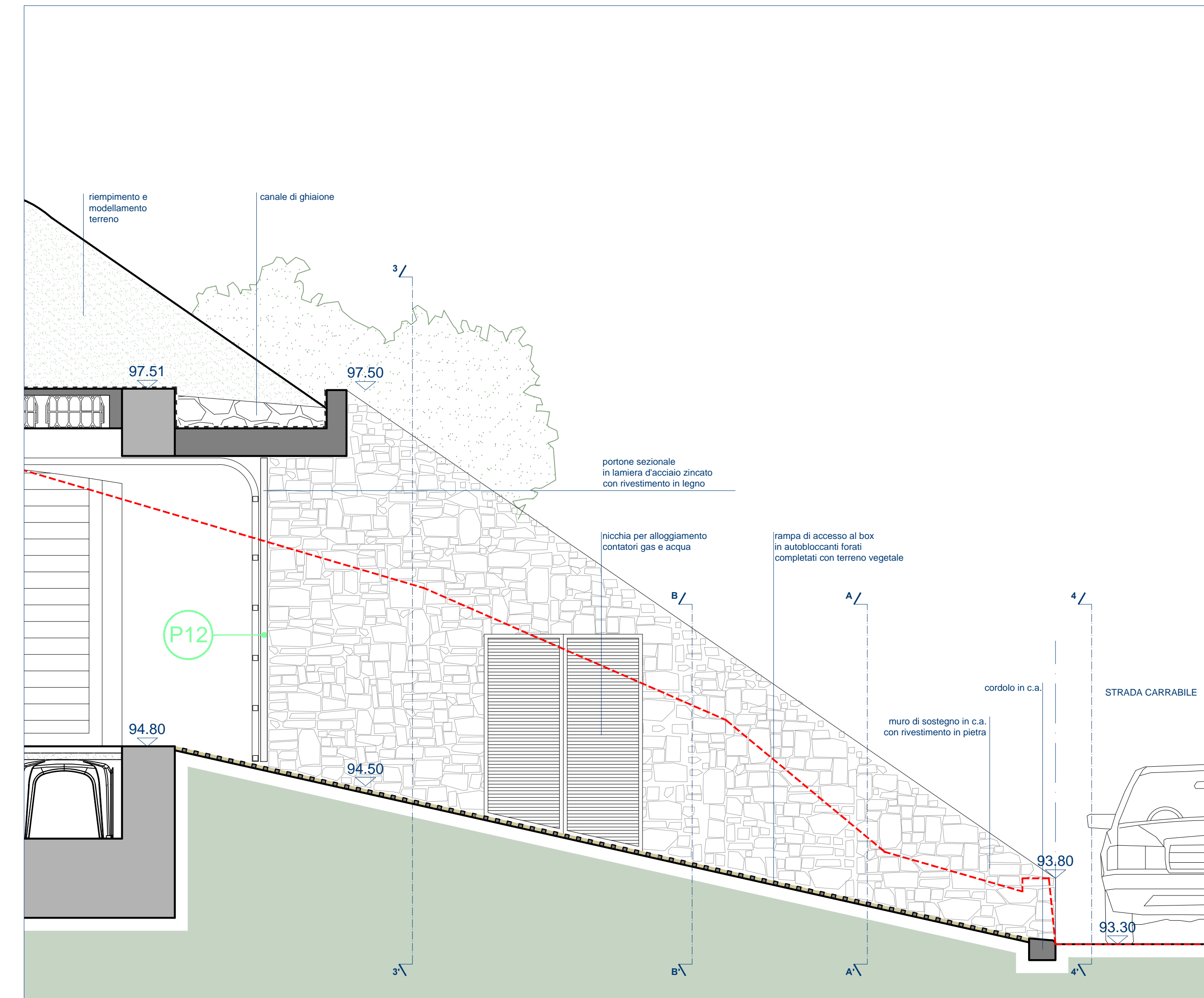

SEZIONE 2-2' scala 1:25

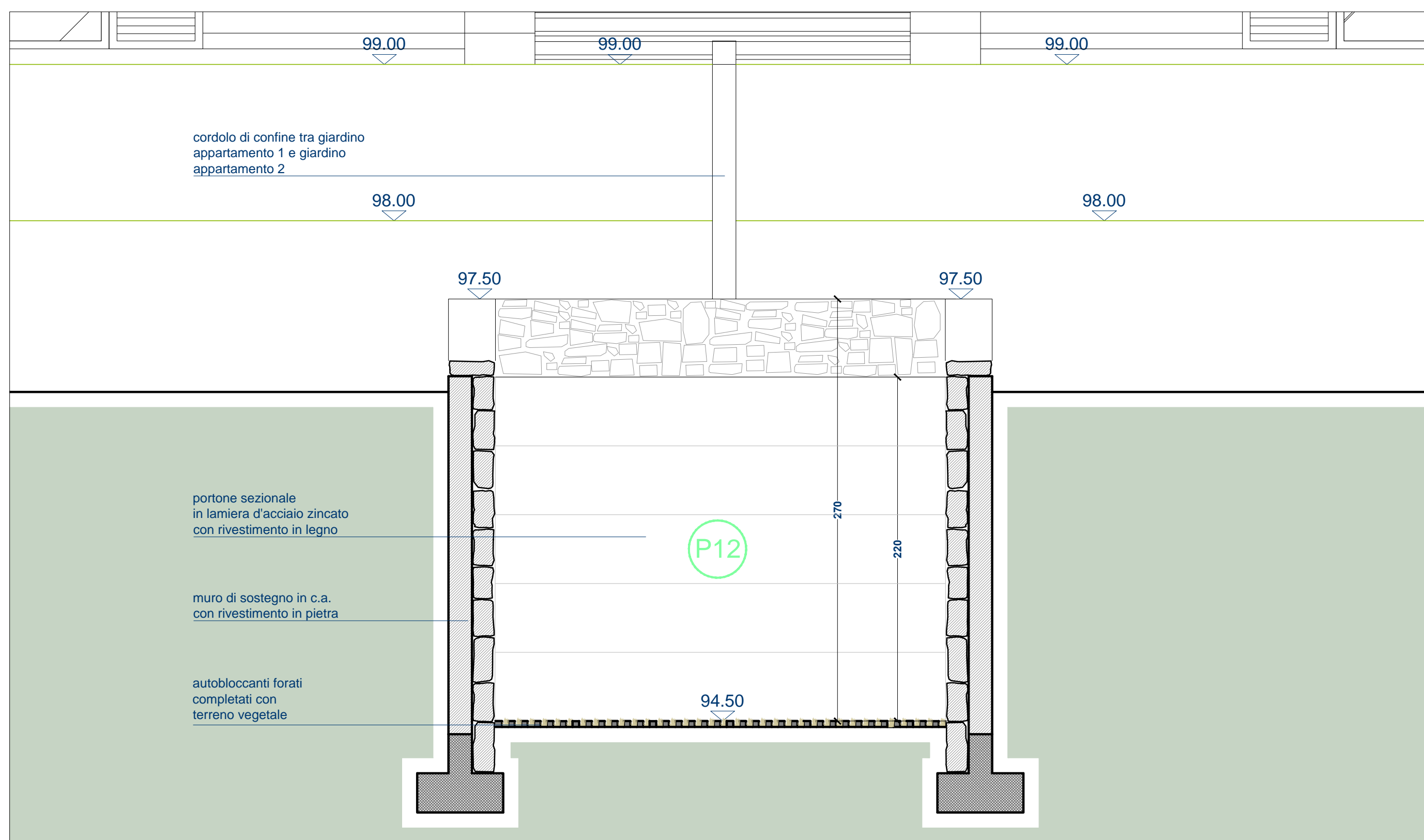

SEZIONE 3-3' scala 1:25

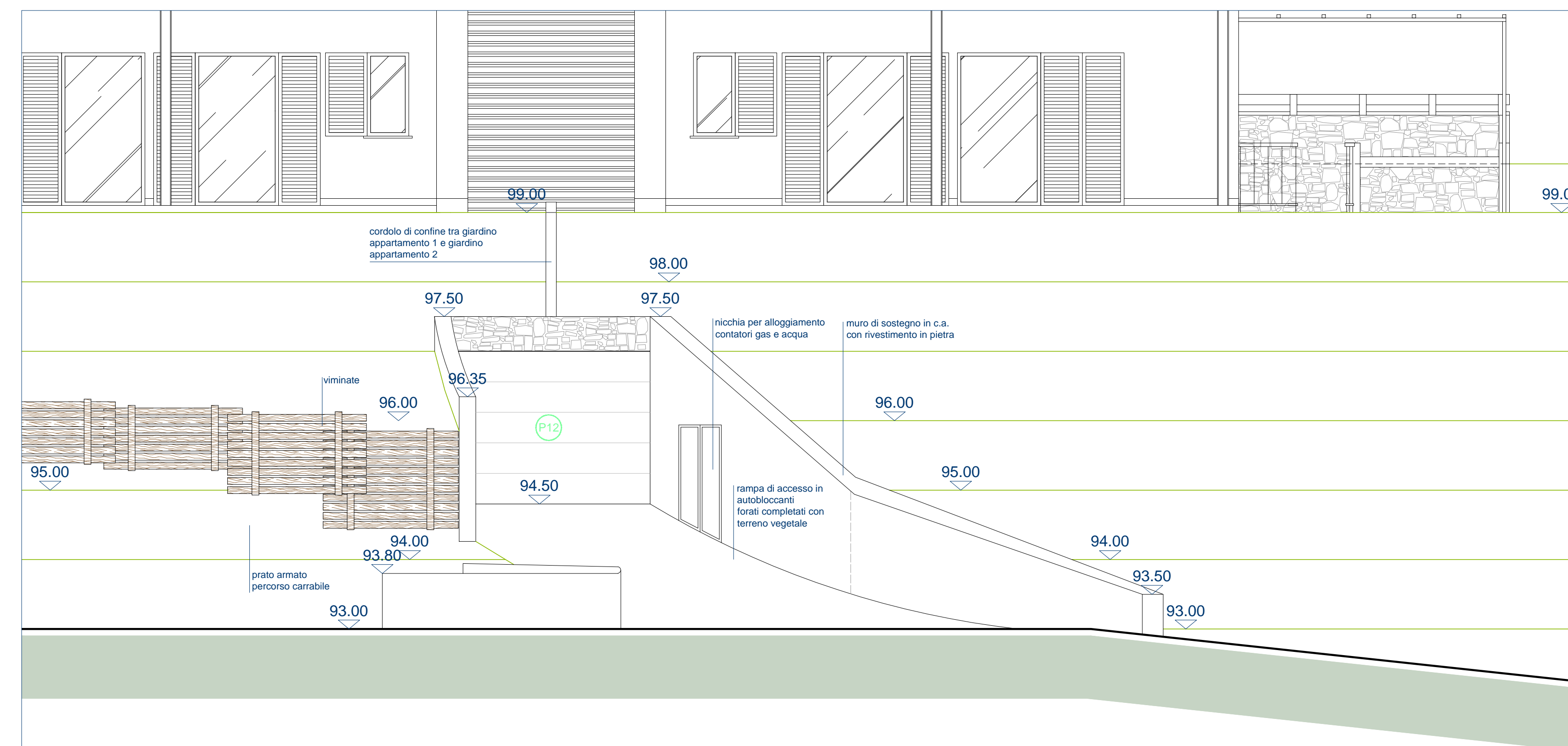

SEZIONE 4-4' scala 1:50

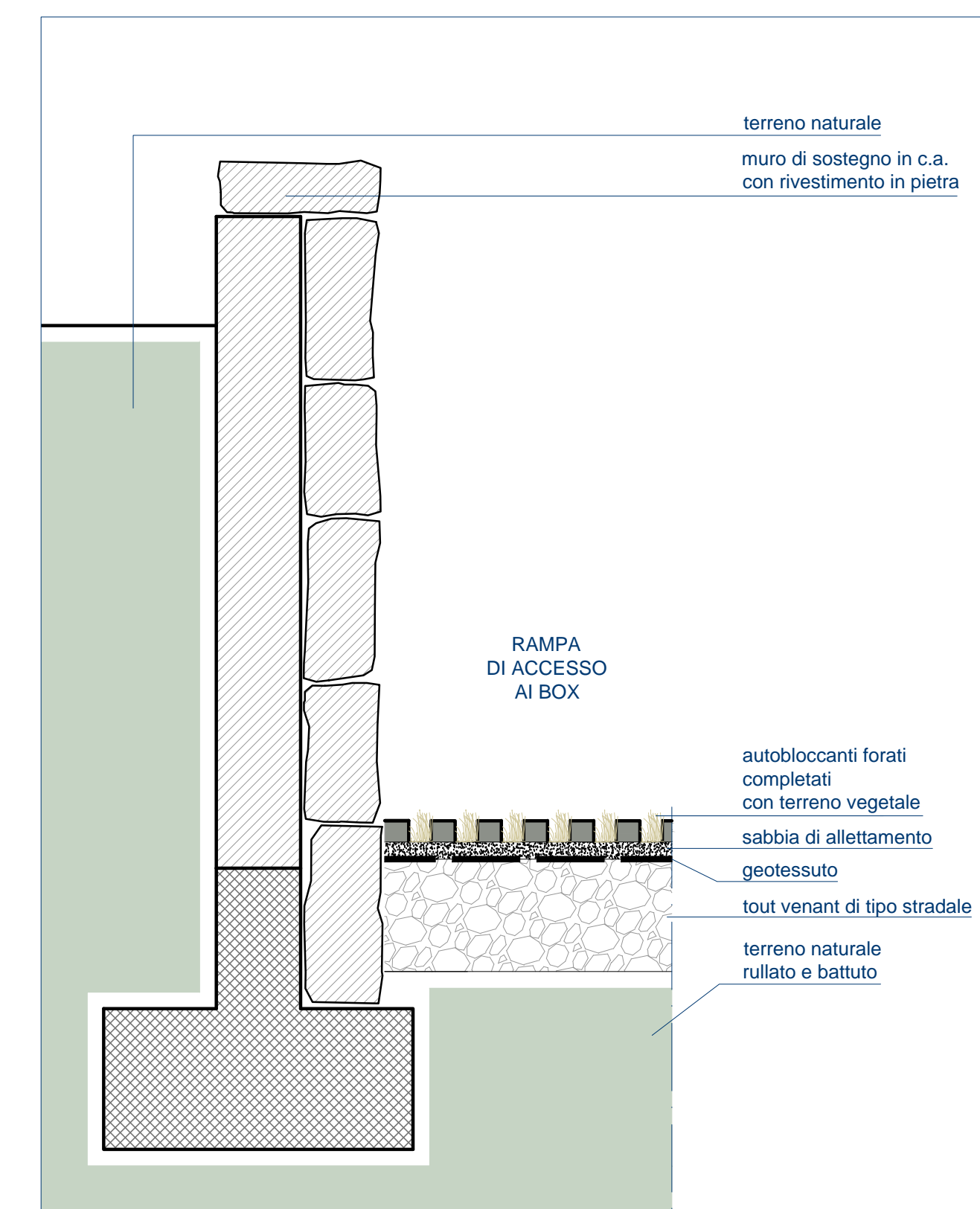

SEZIONE A-A' scala 1:10

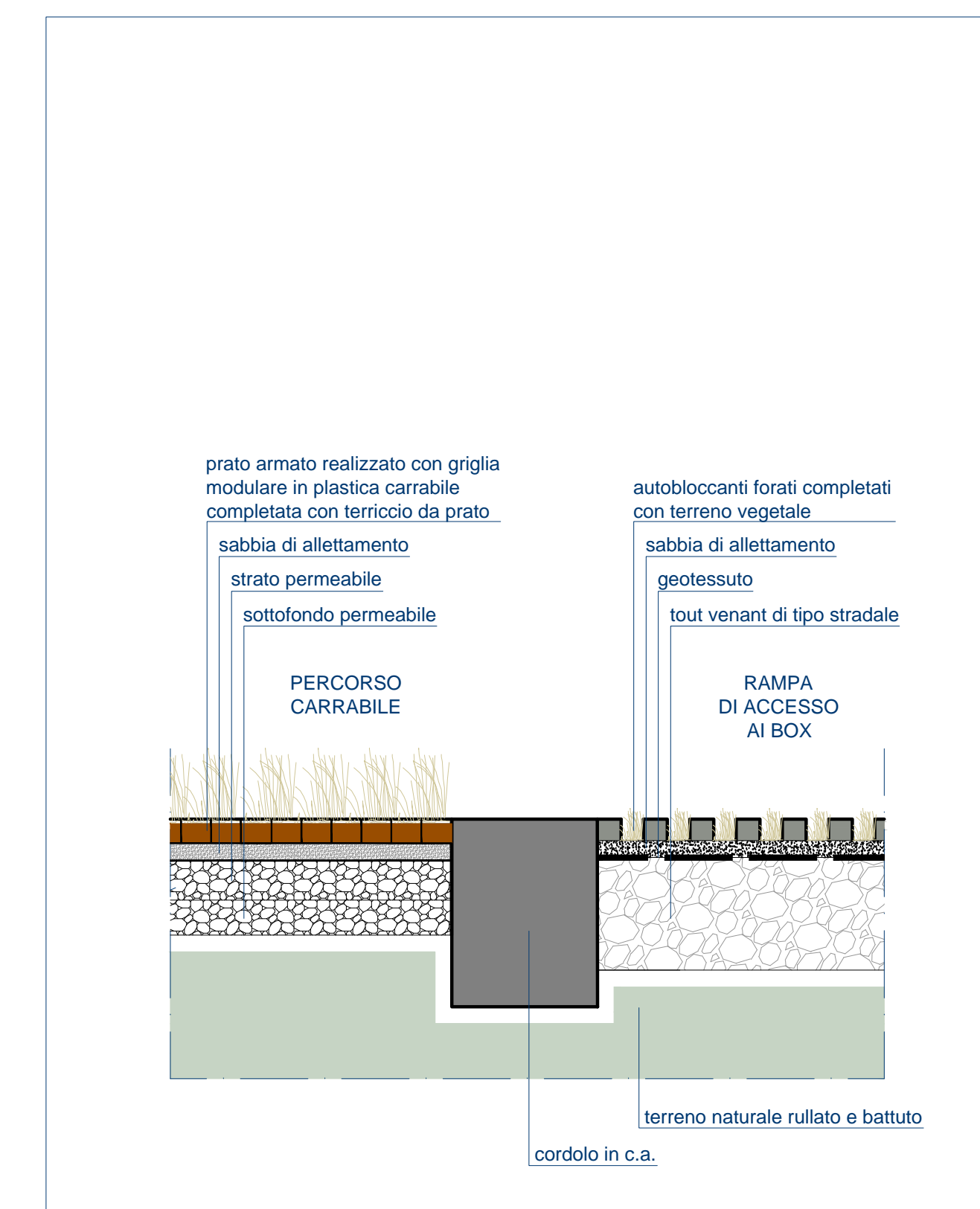

SEZIONE B-B' scala 1:10

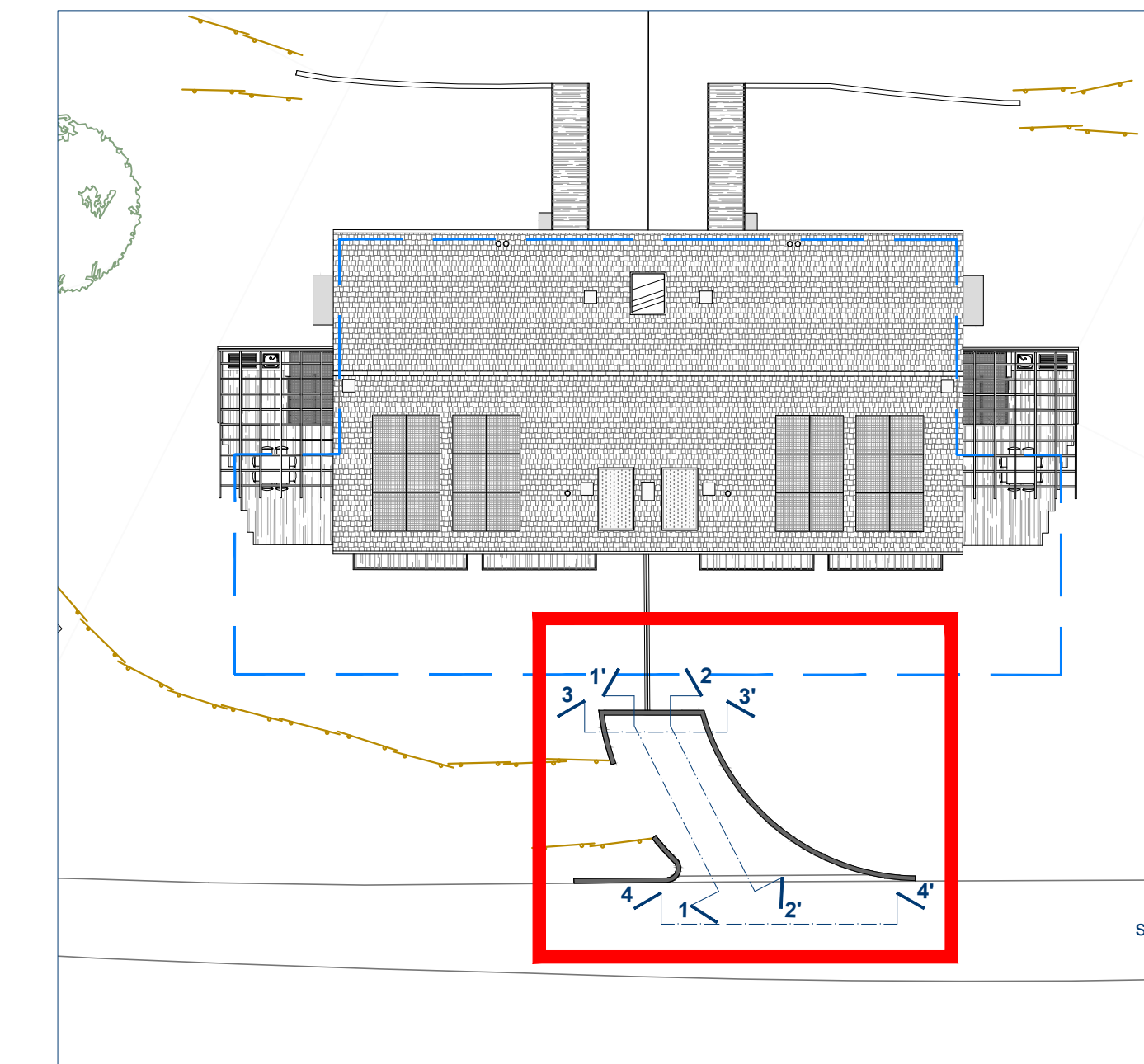

PLANIMETRIA DI RIFERIMENTO scala 1:200

	cemento armato
	tipologia di porta rif. tavola: 295_ES_2_D_16 "abaco delle porte"

r.s. costruzioni s.r.l.
corso perone 47E - 16152 genova - tel 010 4214311

progetto per la realizzazione di insediamento residenziale
 in via madonna delle vigne - località cesino - genova

progetto esecutivo: architettonico

studio moncagatto architetti
pietro moncagatto madalena besio antonina moncagatto
 via trento 43/A - 16145 genova - tel 010 3106431 fax 010 3106433 e-mail: p.moncagatto@sm.it studio@moncagatto.it

progetto architettonico generale	arch. angelo molinari arch. pietero moncagatto
progetto strutture ing. sandro montaldo	verifiche geologiche dott.ssa elisabetta barboro
progetto e direzione lavori impianti elettrici civ. progetti s.r.l. - per. ind. franco devasco	progetto e direzione lavori impianti termici-idraulici civ. progetti s.r.l. - ing. massimo de falco
coordinatore della sicurezza in fase di progettazione arch. claudio manfredro	coordinatore della sicurezza in fase di esecuzione arch. claudio manfredro
direzione lavori arch. pietero moncagatto	direzione lavori strutture ing. sandro montaldo

nome file	data	aggiornamento	scala di rappresentazione
295-ES-2-D-21.dwg	02/08/2013	n° ___ del ___/___/___	1:50 / 1:25 / 1:10
oggetto della tavola	documento		
CASA 2 SISTEMAZIONI ESTERNE: RAMPA DI ACCESSO AI BOXES			295-ES-2-D

21

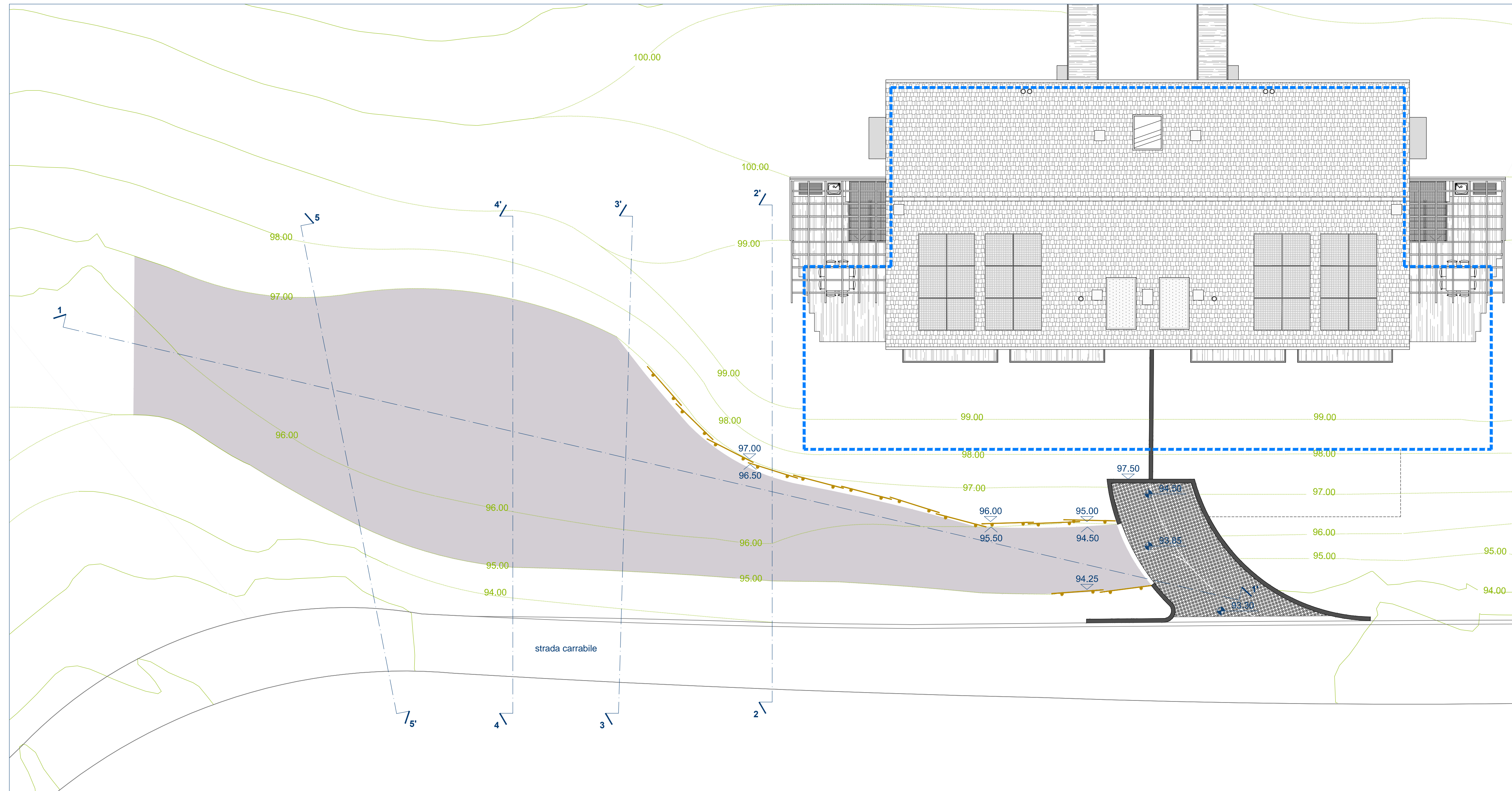

PLANIMETRIA AREA PARCHEGGIO CONDOMINIALE scala 1:100

- LEGENDA
- PROFILO TERRENO STATO ATTUALE
 - PERIMETRO BOX
 - \downarrow 0.00 QUOTE PROGETTO
 - \downarrow 0.00 QUOTE TESTA MURI PROGETTO
 - CURVE DI LIVELLO ESISTENTI
 - CURVE DI LIVELLO MODIFICATE DA PROGETTO
 - VIMINATE

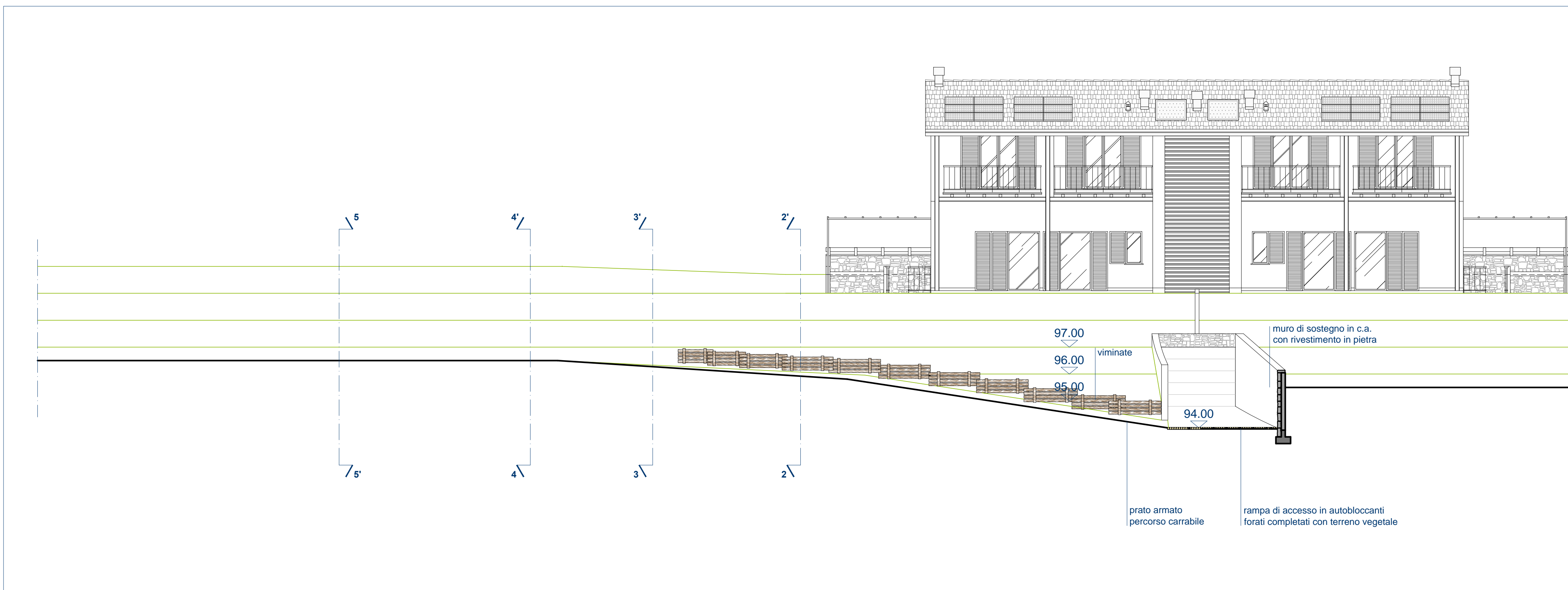

SEZIONE 1-1' scala 1:100

r.s. costruzioni s.r.l.

corso perone 47E 16152 genova tel 010 4214311

progetto per la realizzazione di insediamento residenziale
in via madonna delle vigne - località cesino - genova



progetto esecutivo: architettonico

studio moncagatto architetti

pietro moncagatto madalena besio arianna moncagatto
via trento 43/4 16145 genova tel 010 3106431 fax 010 3106433 e-mail: p.moncagatto@tin.it studio@moncagatto.it

progetto architettonico generale	arch. angelo molinari arch. pieter moncagatto
progetto strutture ing. sandro montaldo	verifiche geologiche dott.ssa elisabetta barboro
progetto e direzione lavori impianti elettrici cvi progetti s.r.l. - per. ind. franco cevasco	progetto e direzione lavori impianti termici-idraulici cvi progetti s.r.l. - ing. massimo de falco
coordinatore della sicurezza in fase di progettazione arch. claudio manfredo	coordinatore della sicurezza in fase di esecuzione arch. claudio manfredo
direzione lavori arch. pieter moncagatto	direzione lavori strutture ing. sandro montaldo

nome file	data	aggiornamento	scala di rappresentazione
295-ES-2-D-22.dwg	02/08/2013	n° __ del __ / __ / __	1:100
oggetto della tavola			documento
CASA 2			295-ES-2-D

SISTEMAZIONI ESTERNE:
RAMPA DI ACCESSO AL PARCHEGGIO
CONDOMINIALE DELLA CASA 2

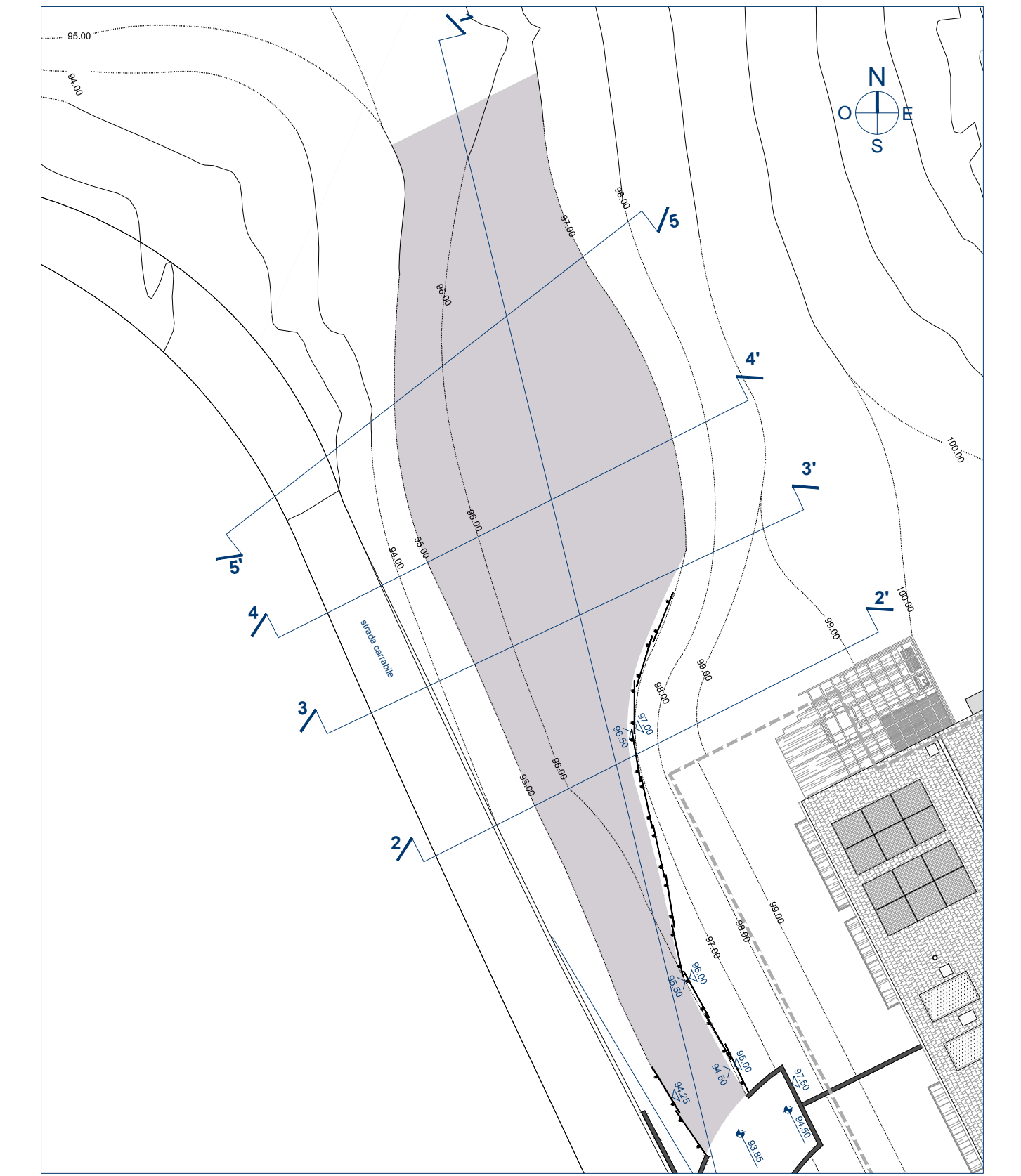
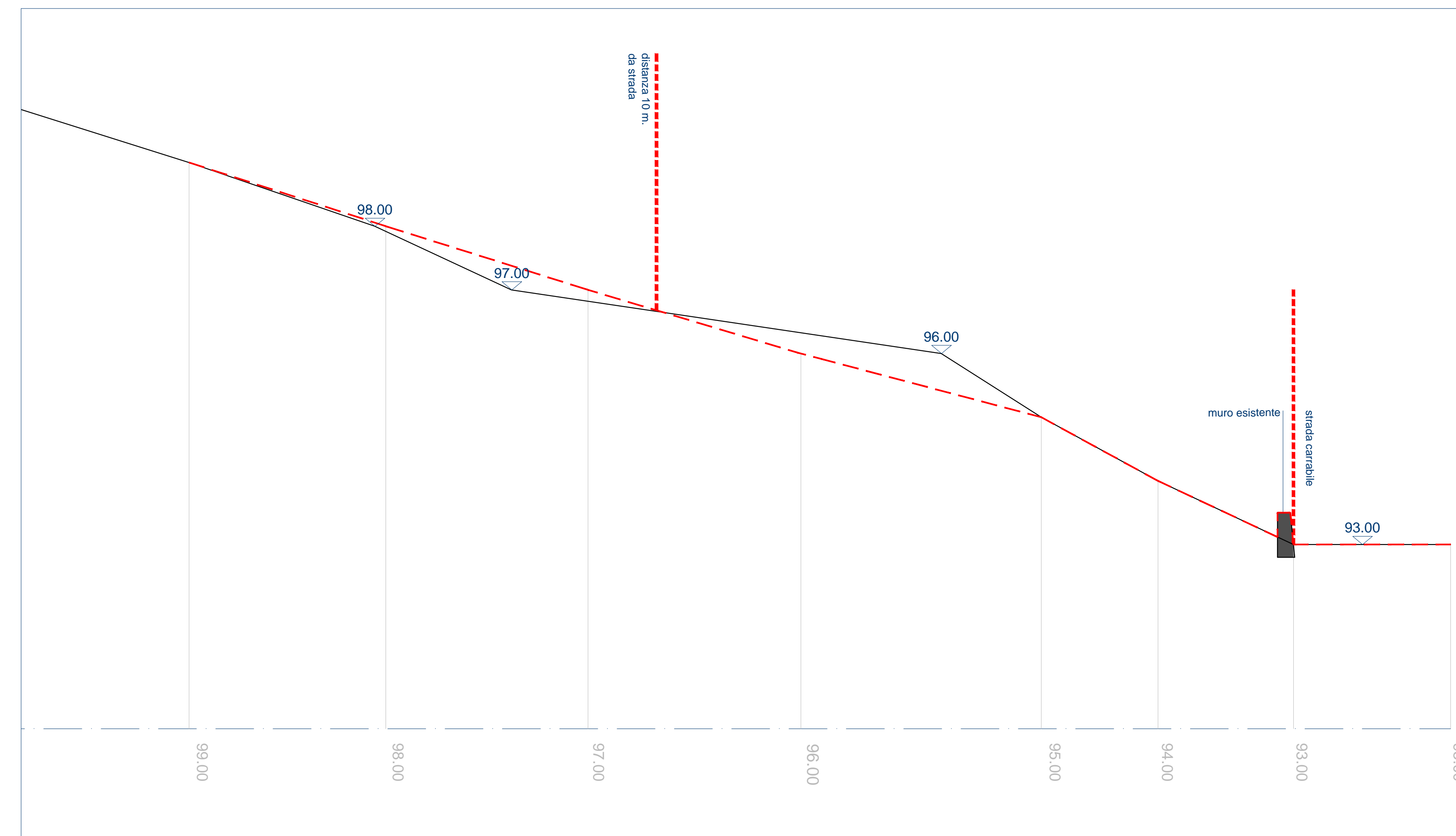
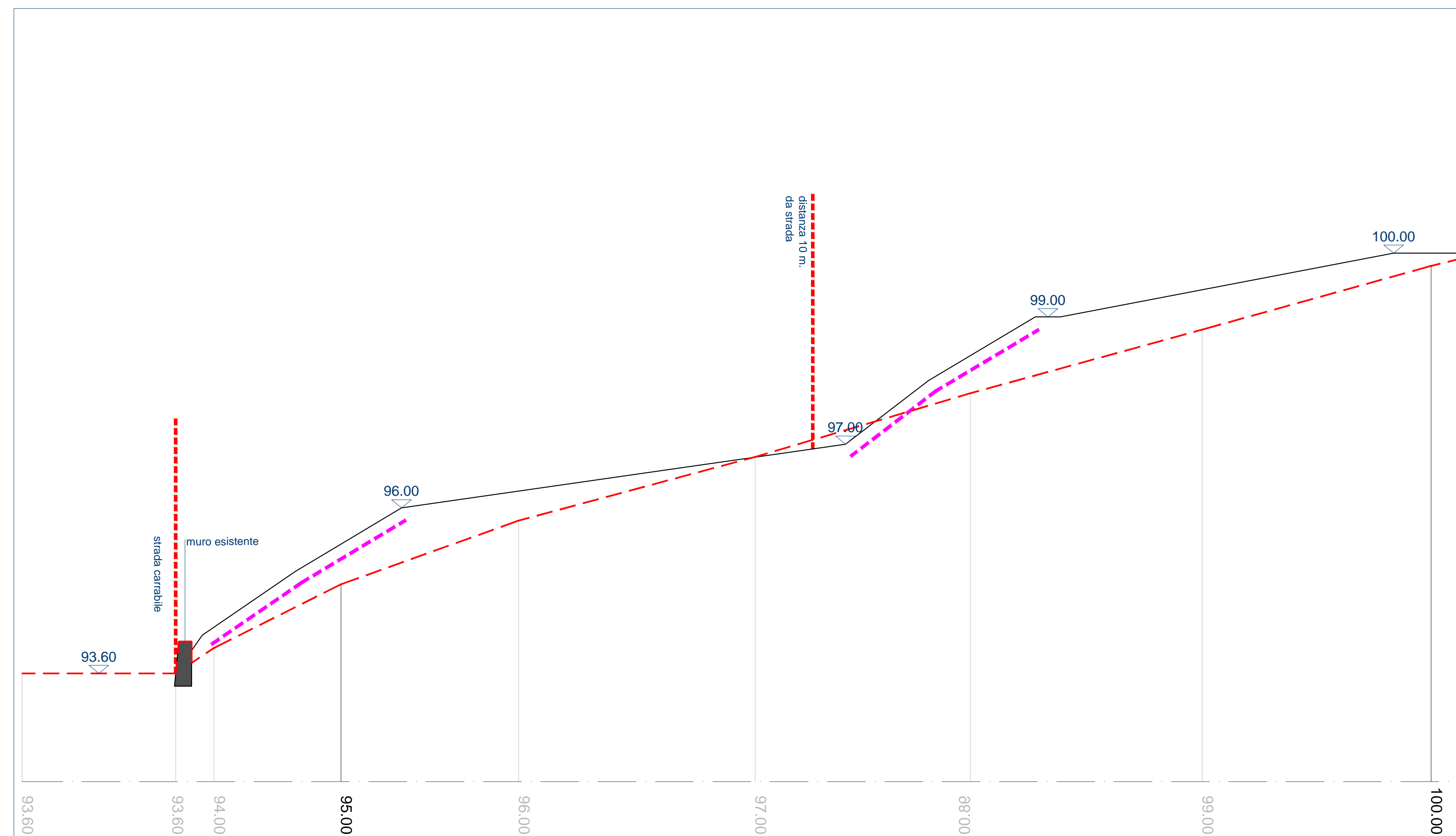
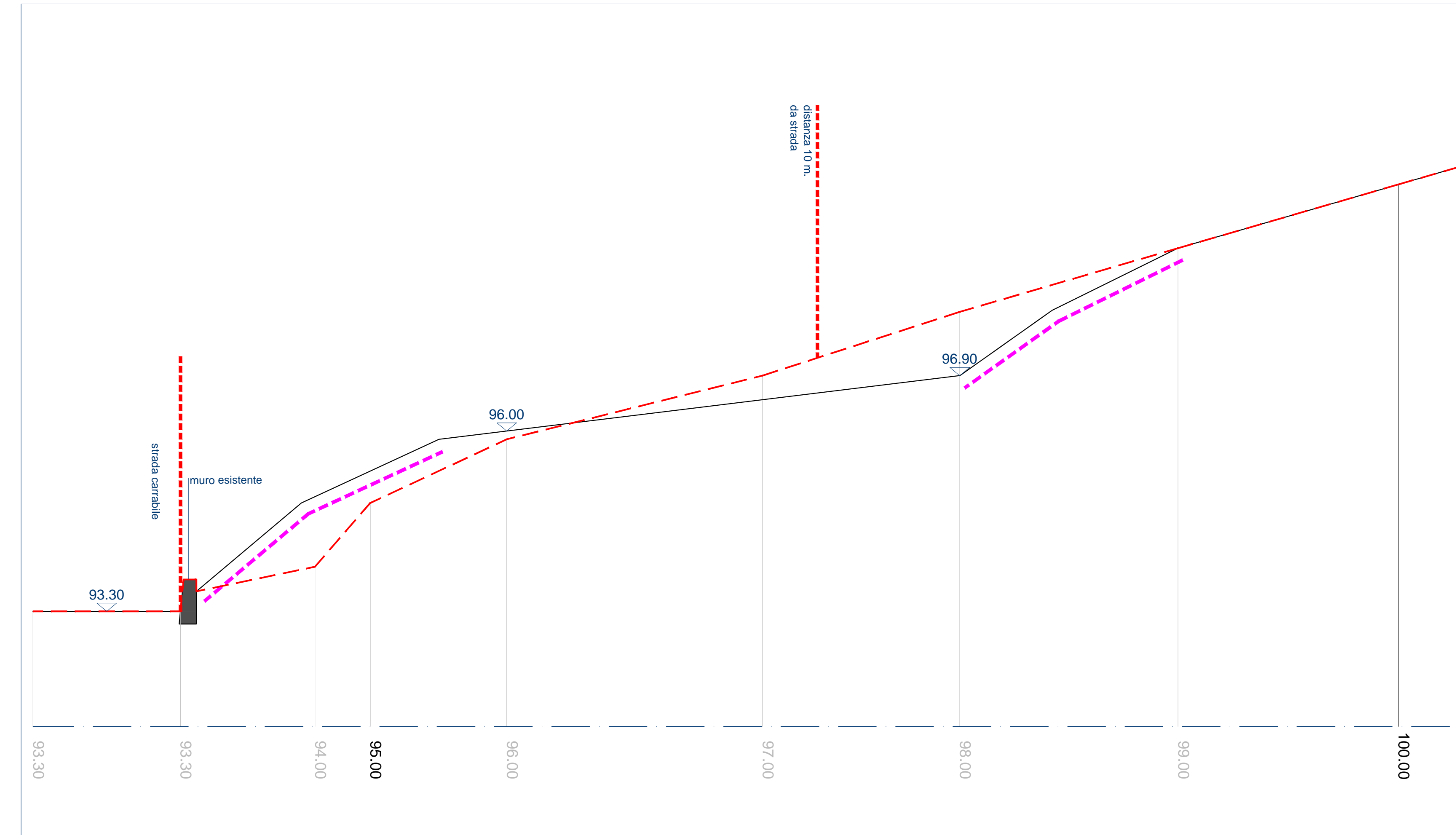
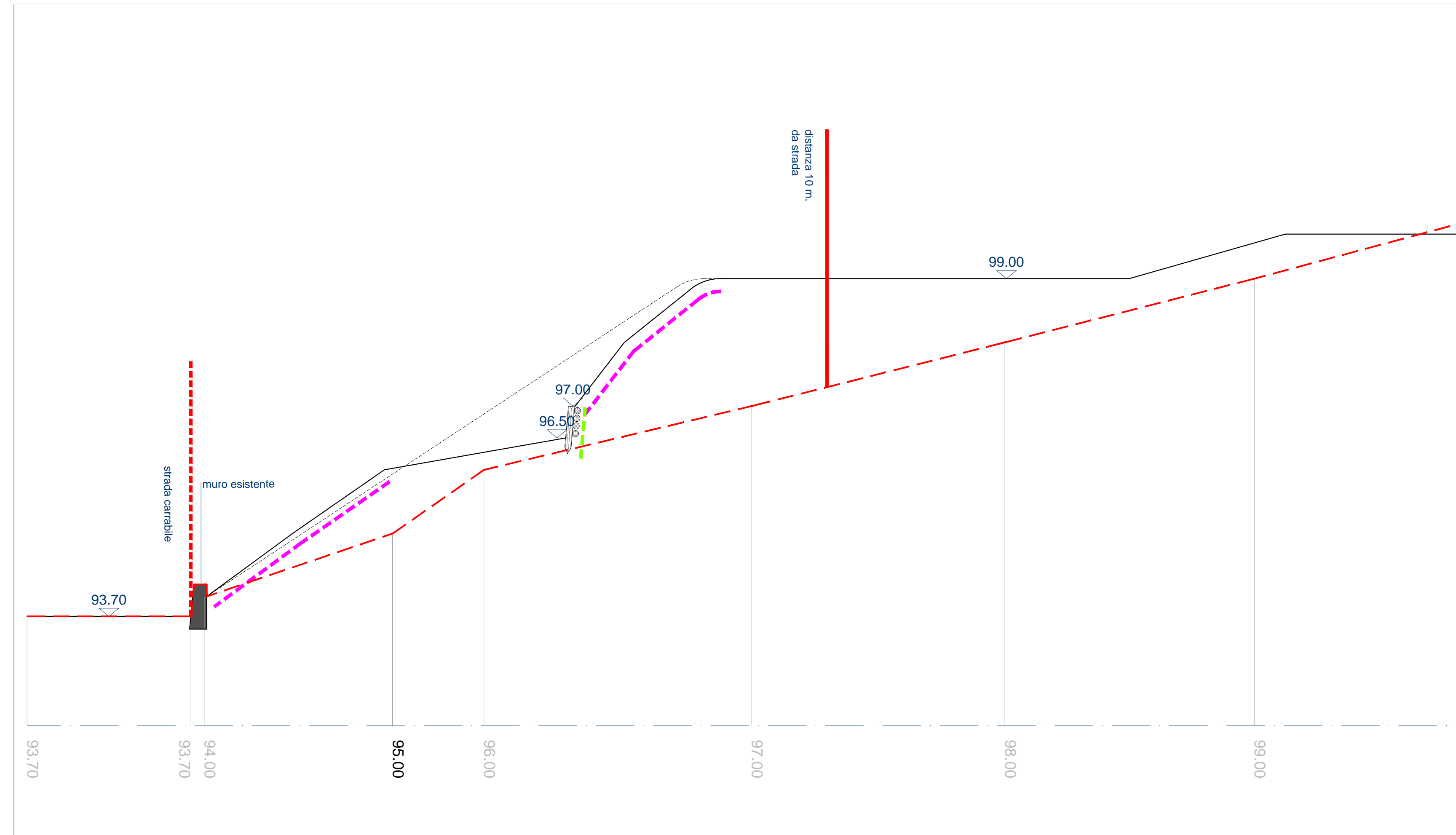

- LEGENDA
- PROFILO TERRENO STATO ATTUALE
 - SISTEMAZIONE TERRENO CON TERRE ARMATE
 - SISTEMAZIONE TERRENO CON PALIFICATE

r.s. costruzioni s.r.l.
corso perone 47E 16152 genova tel 010 4214311

progetto per la realizzazione di insediamento residenziale
in via madonna delle vigne - località cesino - genova

progetto esecutivo: architettonico

studio moncagatto architetti
pietro moncagatto maddalena besio arianna moncagatto
via treno 43/4 16145 genova tel 010 3106431 fax 010 3106433 e-mail: p.moncagatto@tin.it studio@moncagatto.it

progetto architettonico generale	arch. angelo molinari arch. pietro moncagatto
progetto strutture ing. sandro montaldo	verifiche geologiche dott.ssa elisabetta barboro
progetto e direzione lavori impianti elettrici cvd progetti s.r.l. - per. ind. franco cevasco	progetto e direzione lavori impianti termici-idraulici cvd progetti s.r.l. - ing. massimo de falco
coordinatore della sicurezza in fase di progettazione arch. claudio manfredetto	coordinatore della sicurezza in fase di esecuzione arch. claudio manfredetto
direzione lavori arch. pietro moncagatto	direzione lavori strutture ing. sandro montaldo

nome file	data	aggiornamento	scala di rappresentazione
295-ES-2-D-23.dwg	02/08/2013	n° del / /	1:50
oggetto della tavola			documento
CASA 2 SISTEMAZIONI ESTERNE: RAMPA DI ACCESSO AL PARCHEGGIO CONDOMINIALE DELLA CASA 2			295-ES-2-D

23

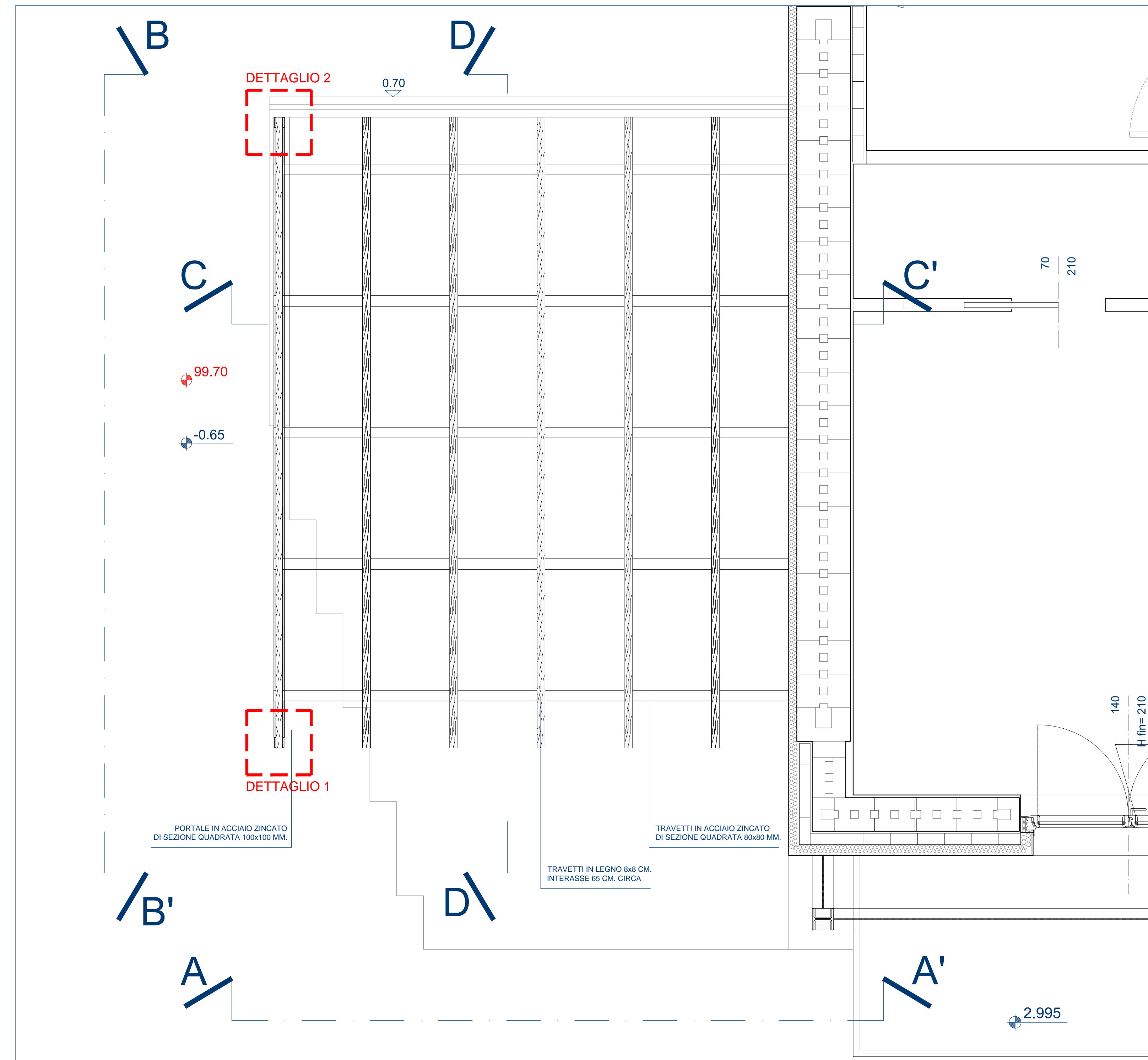

STRALCIO PLANIMETRIA scala 1:20

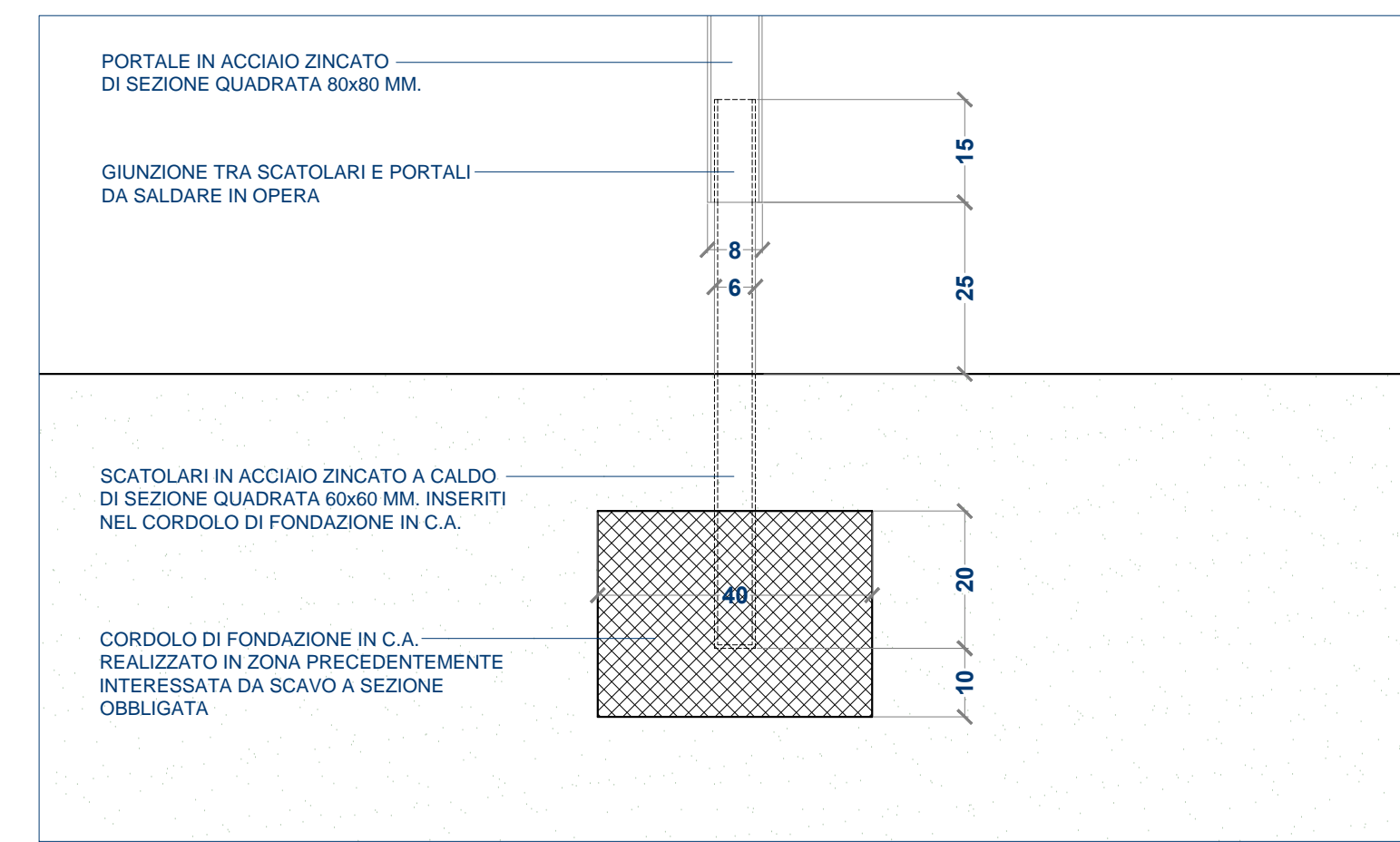

DETTAGLIO 1 scala 1:10

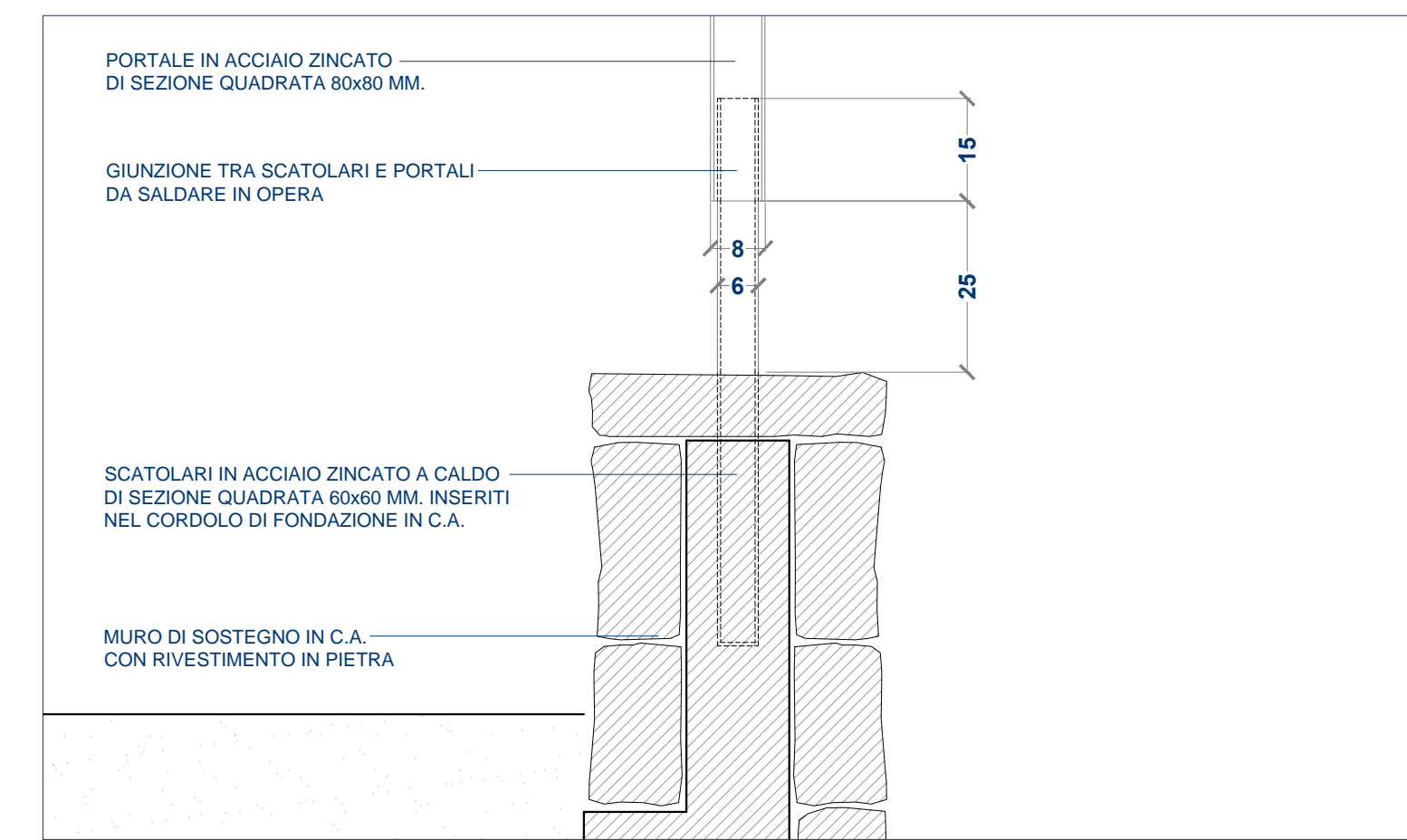

DETTAGLIO 2 scala 1:10

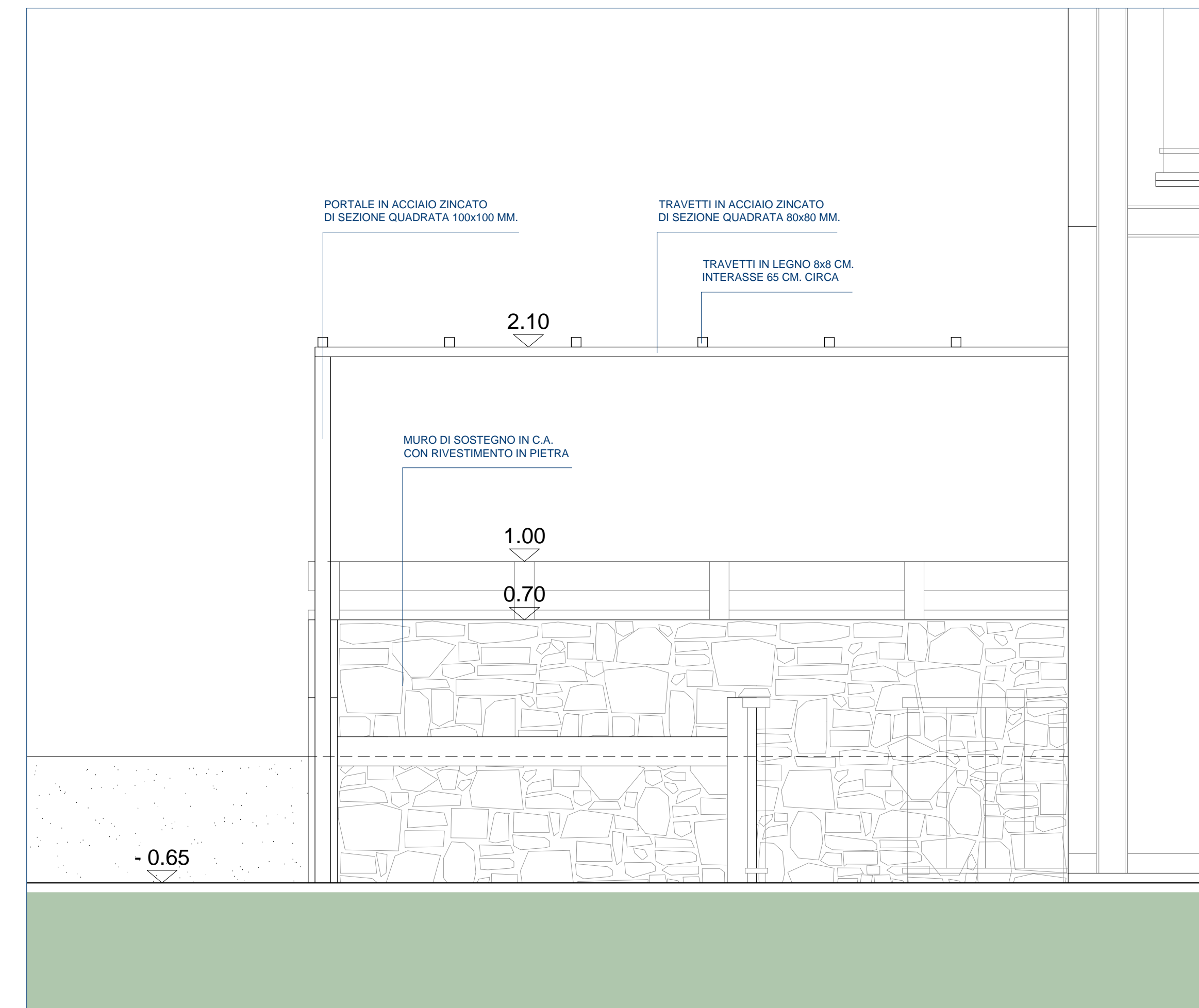

SEZIONE A-A' scala 1:20

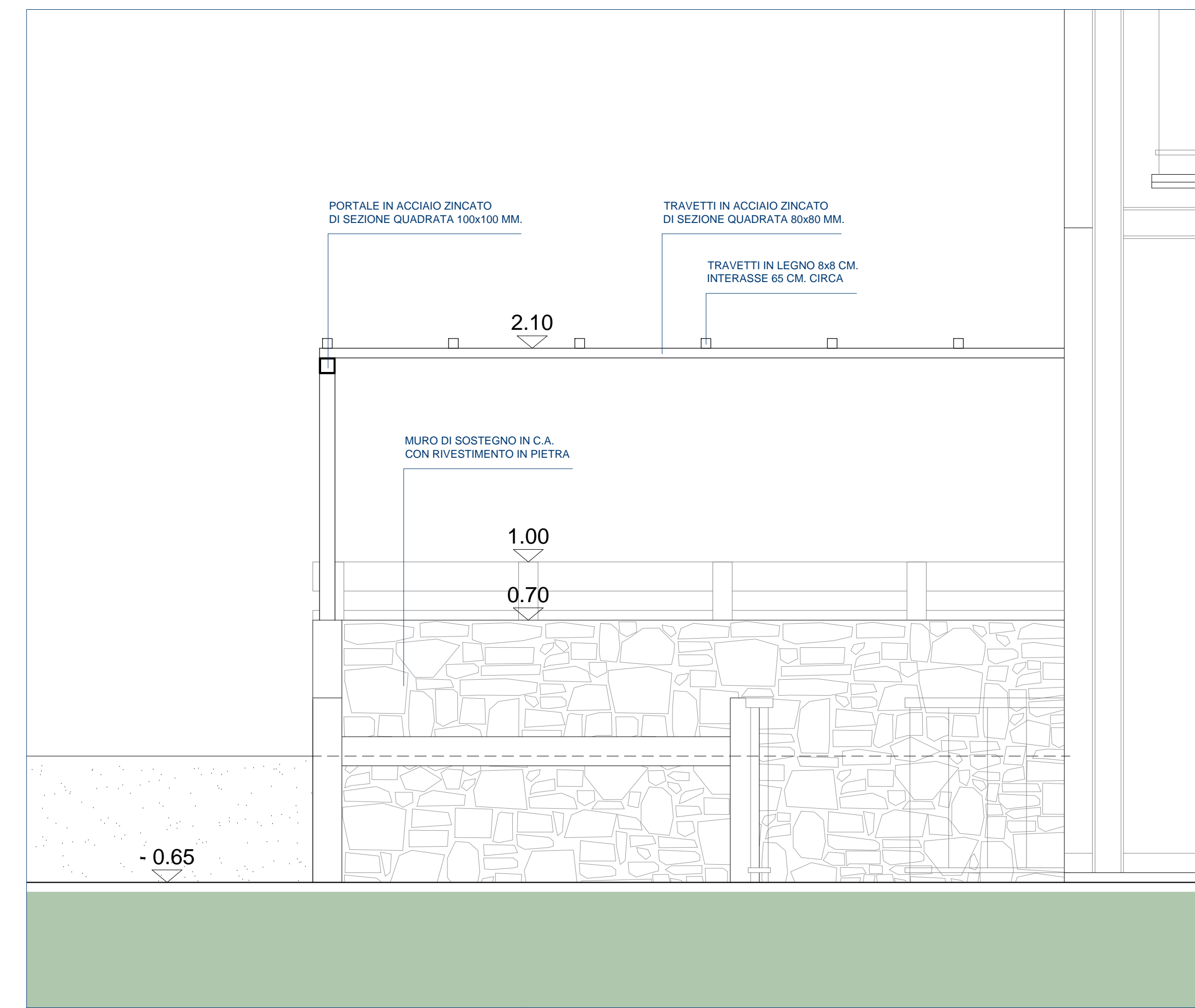

SEZIONE C-C' scala 1:20

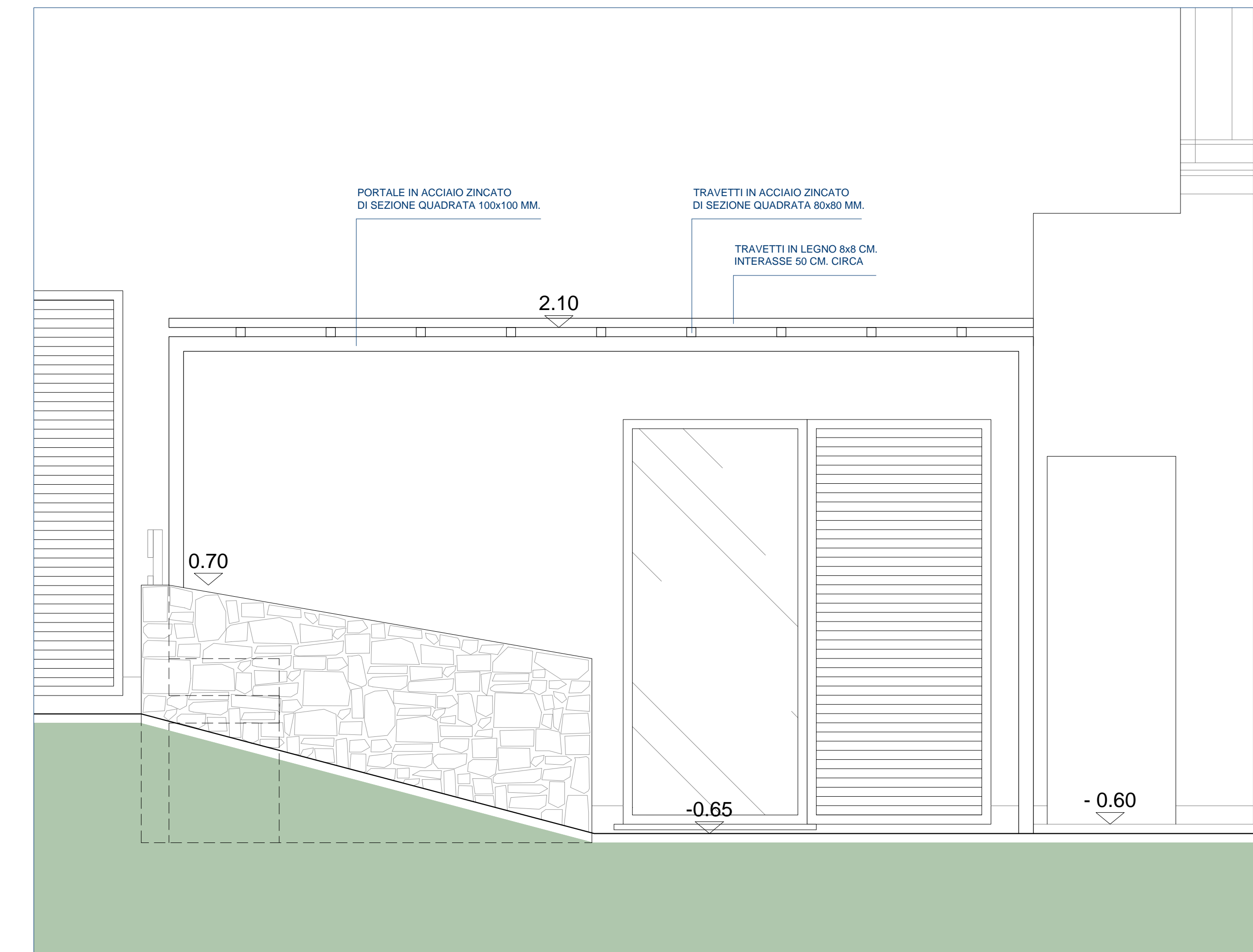

SEZIONE B-B' scala 1:20

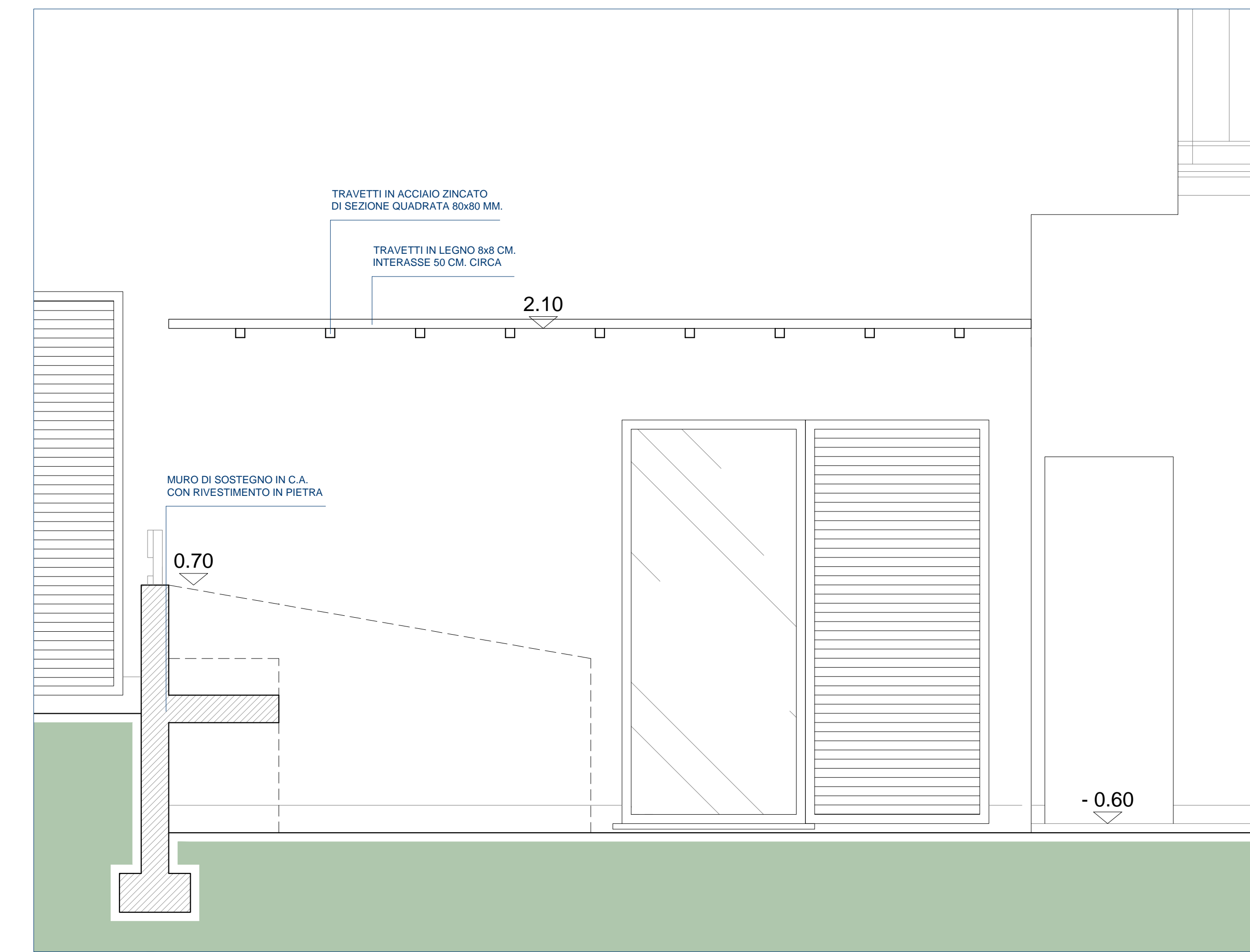

SEZIONE D-D' scala 1:20

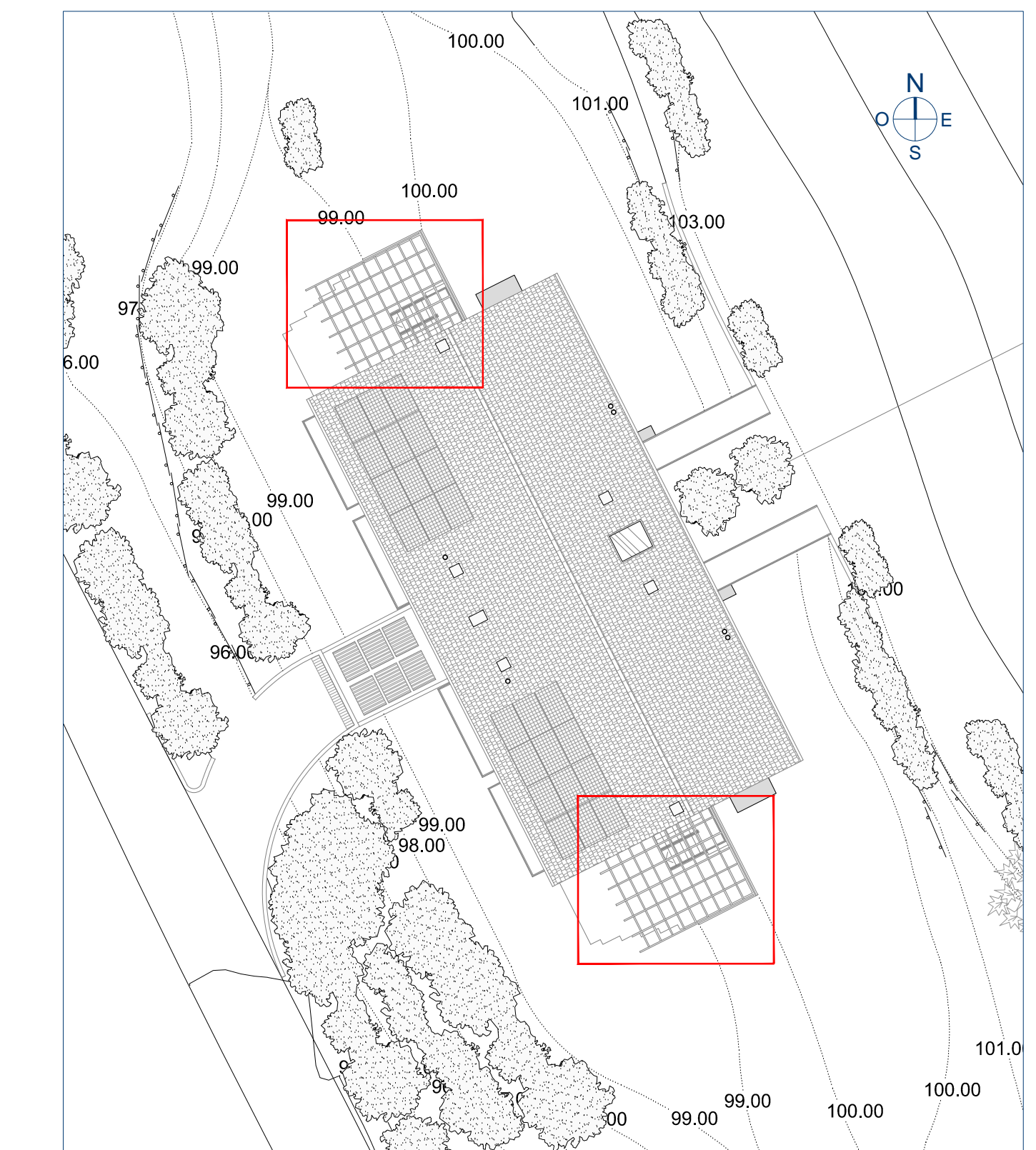

PLANIMETRIA DI RIFERIMENTO scala 1:200

N.B. TUTTE LE QUOTE SONO RIFERITE AL FINITO

N.B. LA QUOTA ALTIMETRICA 0.00 DEL PROGETTO ESECUTIVO CORRISPONDE ALLA QUOTA 95.10 DEL PERMESSO DI COSTRUIRE



r.s. costruzioni s.r.l.
corso perone 47E 16152 genova tel 010 4214311

progetto per la realizzazione di insediamento residenziale
in via madonna delle vigne - località cesino - genova



progetto esecutivo: architettonico

studio moncagatto architetti

via trento 43/4 16145 genova tel 010 3106431 fax 010 3106433 e-mail: p.moncagatto@tin.it studio@moncagatto.it

progetto architettonico generale	arch. angelo molinari arch. pietero moncagatto
progetto strutture	verifiche geologiche ing. sandro montaldo
progetto e direzione lavori impianti elettrici	progetto e direzione lavori impianti termico-idraulici
civili progetti s.r.l. - par. enr. franco cevasco	civili progetti s.r.l. - ing. massimo de falco
coordinatore della sicurezza in fase di progettazione	coordinatore della sicurezza in fase di esecuzione
arch. claudio manfredi	arch. claudio manfredi
direzione lavori	direzione lavori strutture
arch. pietero moncagatto	ing. sandro montaldo

nome file	data	aggiornamento	scala di rappresentazione
295-ES-2-D-24.dwg	02/08/2013	n° del / /	1:20 / 1:10

oggetto della tavola	documento
CASA 2 SISTEMAZIONI ESTERNE: PERGOLATI	295-ES-2-D