

DETTAGLIO 6 scala 1:10

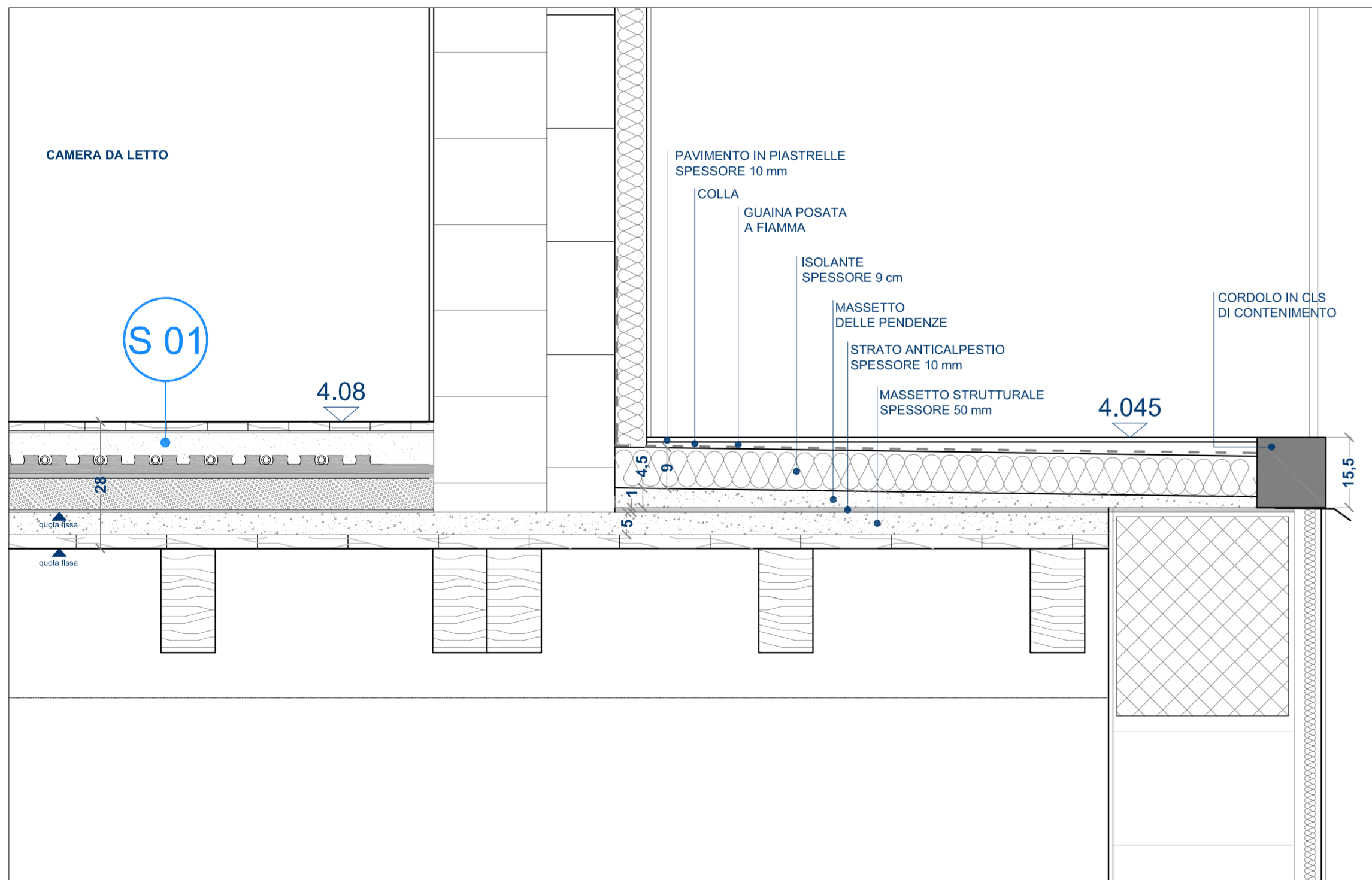

DETTAGLIO 7 scala 1:10

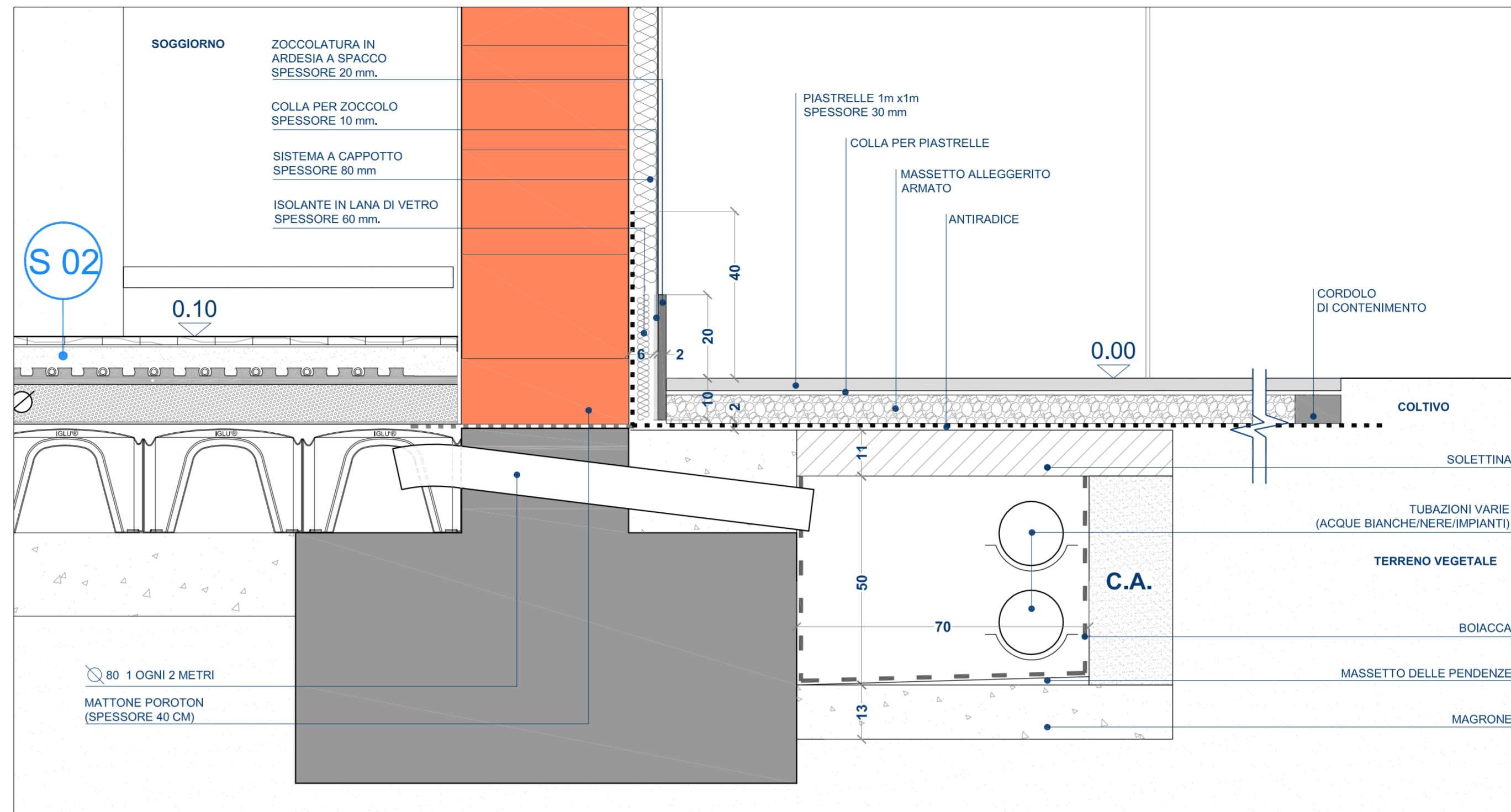

DETTAGLIO 3 scala 1:10

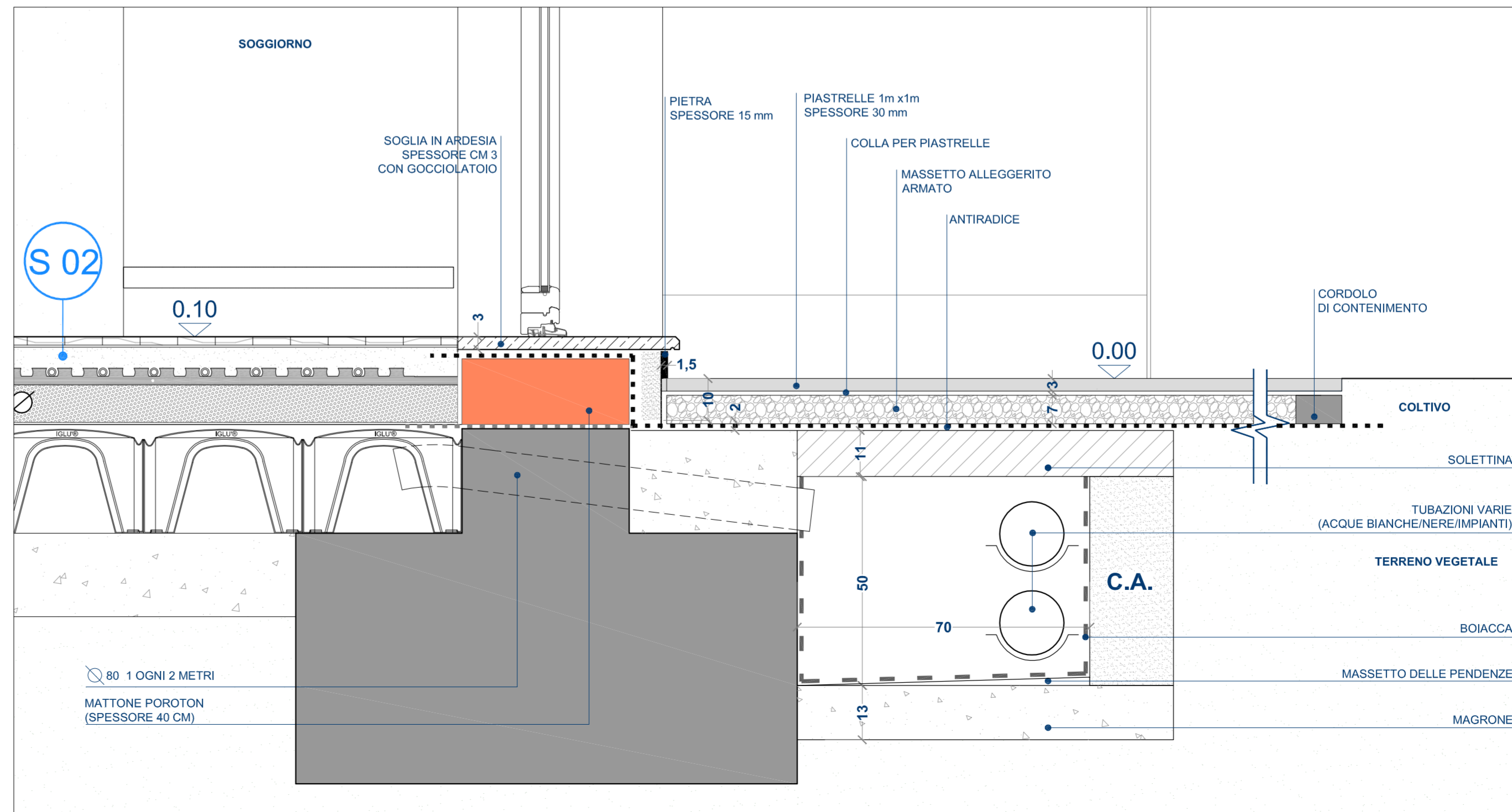

DETTAGLIO 4 scala 1:10

N.B. TUTTE LE QUOTE SONO RIFERITE AL FINITO

N.B. LA QUOTA ALTIMETRICA 0.00 DEL PROGETTO ESECUTIVO CORRISPONDE ALLA QUOTA 95.10 DEL PERMESSO DI COSTRUIRE



	cemento armato
	tipologia di solaio rif. tavola: 340_ES_1_D_16 "abaco dei solai"

r.s. costruzioni s.r.l.

corso perone 47E 16152 genova tel 010 4214311

progetto per la realizzazione di insediamento residenziale in via madonna delle vigne - località cesino - genova



progetto esecutivo: architettonico

studio moncagatto architetti

pietro moncagatto maddalena besio arianna moncagatto
via trento 43/4 16145 genova tel 010 3106431 fax 010 3106433 e-mail: studiomoncagatto@moncagatto.it

progetto architettonico generale	arch. angelo molinari arch. pietro moncagatto
progetto strutture ing. sandro montaldo	verifiche geologiche dott.ssa elisabetta barboro
progetto e direzione lavori impianti elettrici cvd progetti s.r.l. - per. ind. franco cevasco	progetto e direzione lavori impianti termici-idraulici cvd progetti s.r.l. - ing. massimo de falco
coordinatore della sicurezza in fase di progettazione arch. claudio manfredo	coordinatore della sicurezza in fase di esecuzione arch. claudio manfredo
direzione lavori arch. pietro moncagatto	direzione lavori strutture ing. sandro montaldo

nome file	data	aggiornamento	scala di rappresentazione
340-ES-1-D-13.dwg	05/03/2014	n° _ del _ / _ / _	1:10

CASA 1

DETTAGLI 3_4_6_7

documento
340-ES-1-D

NOTA: NELLA REALIZZAZIONE DELLA COPERTURA SONO INCLUSI I PEZZI SPECIALI:
 TEGOLE PER ESALAZIONI, INNESTI DEI COMIGNOLI, FEMANEVE, CONVERSE,
 SCOSSALINE VARIE DI FINITURE ED IMPERMEABILIZZAZIONE SULLE CASSE FUMO
 SCOSSALINE IN RAME SUI LATI A FIANCO DELLA GRONDA , COPPI DI COLMO
 SISTEMA ANTICADUTA.

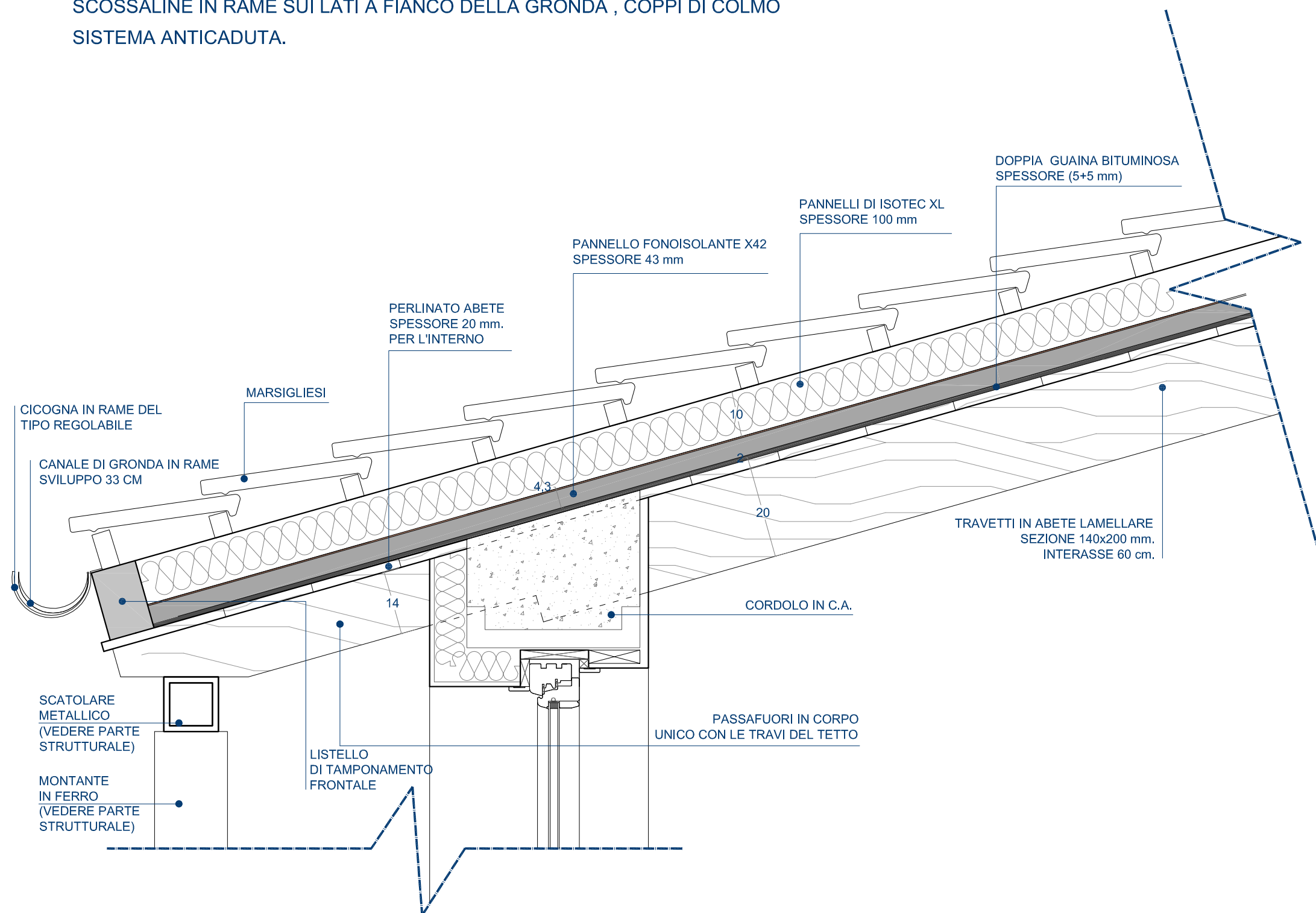

r.s. costruzioni s.r.l.

corso perrone 47E 16152 genova tel 010 4214311

progetto per la realizzazione di insediamento residenziale
 in via madonna delle vigne - località cesino - genova



progetto esecutivo: architettonico

studio moncagatto architetti

pietro moncagatto maddalena besio arianna moncagatto
 via trento 43/4 16145 genova tel 010 3106431 fax 010 3106433 e-mail: p.moncagatto@tin.it studiomoncagatto@moncagatto.it

progetto architettonico generale

arch. angelo molinari
 arch. pietero moncagatto

progetto strutture
 ing. sandro montaldo

verifiche geologiche
 dott.ssa elisabetta barboro

progetto e direzione lavori impianti elettrici
 cvd progetti s.r.l. - per. ind. franco cevasco

progetto e direzione lavori impianti termic-idraulici
 cvd progetti s.r.l. - ing. massimo de falco

coordinatore della sicurezza in fase di progettazione
 arch. claudio manfredo

coordinatore della sicurezza in fase di esecuzione
 arch. claudio manfredo

direzione lavori
 arch. pietero moncagatto

direzione lavori strutture
 ing. sandro montaldo

nome file	data	aggiornamento	scala di rappresentazione
340-ES-1-D-14.dwg	05/03/2014	n° __ del __/__/__	1:10

oggetto della tavola

CASA 1

SEZIONE TIPICA DELLA COPERTURA

documento

340-ES-1-D

14

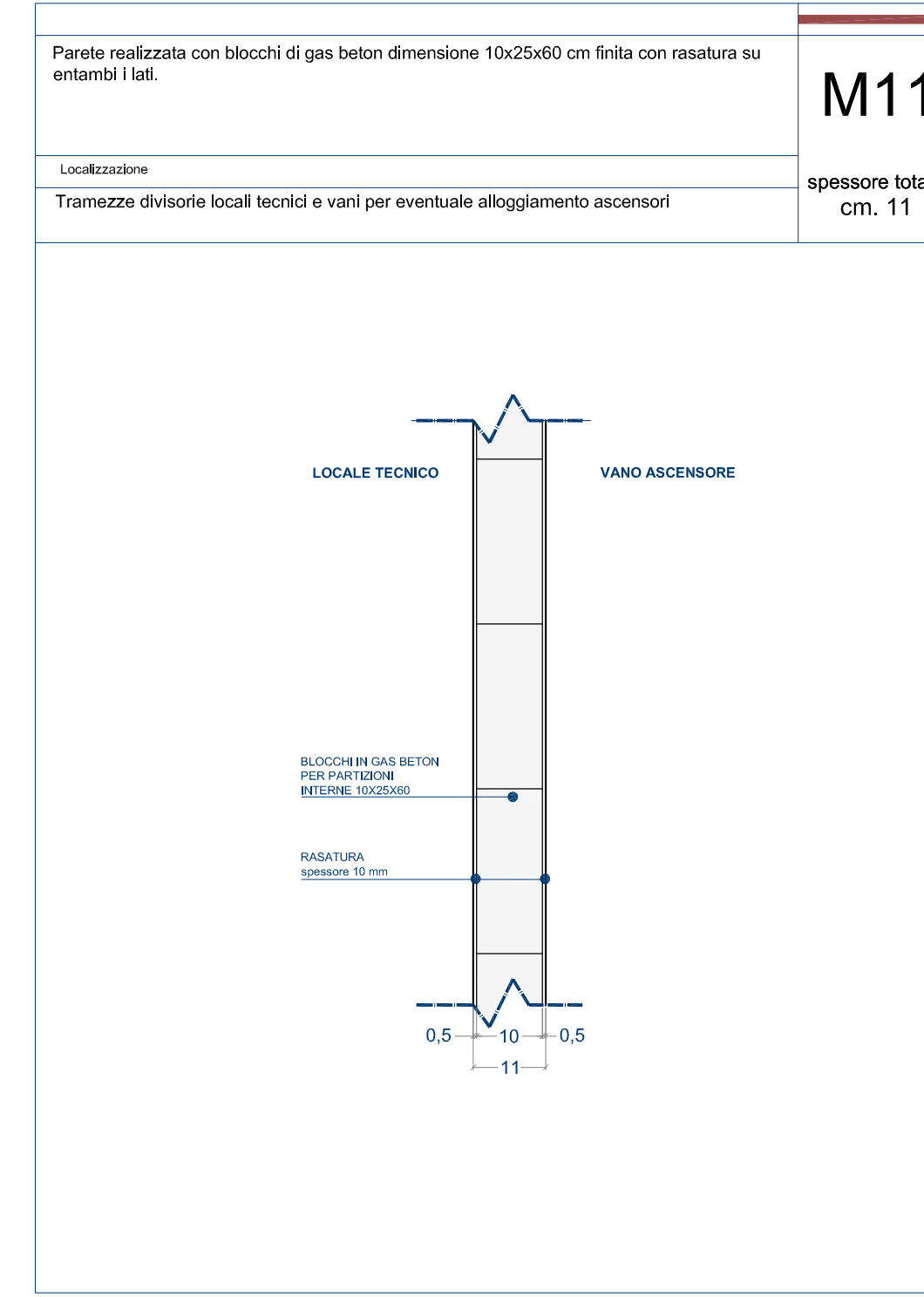
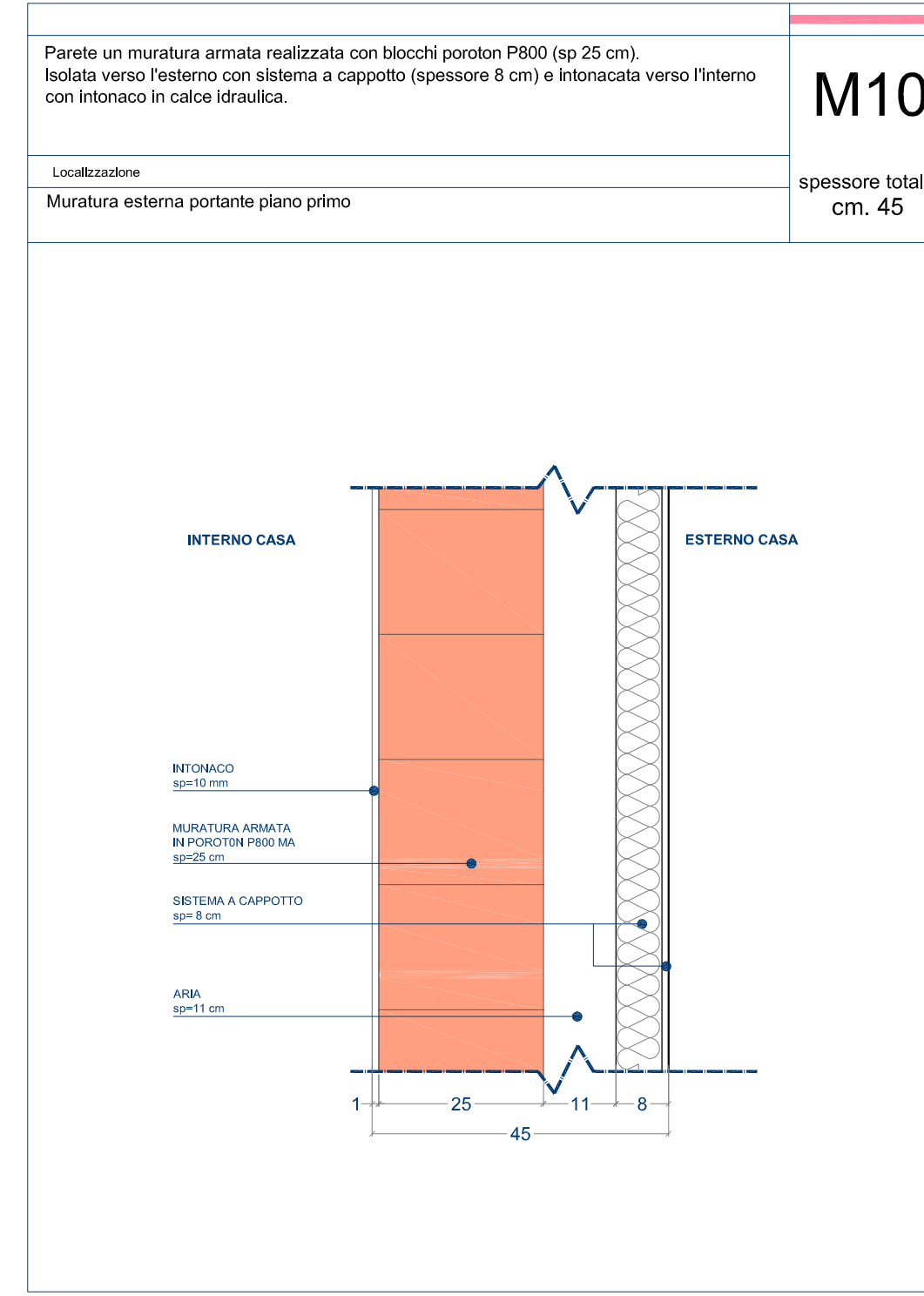
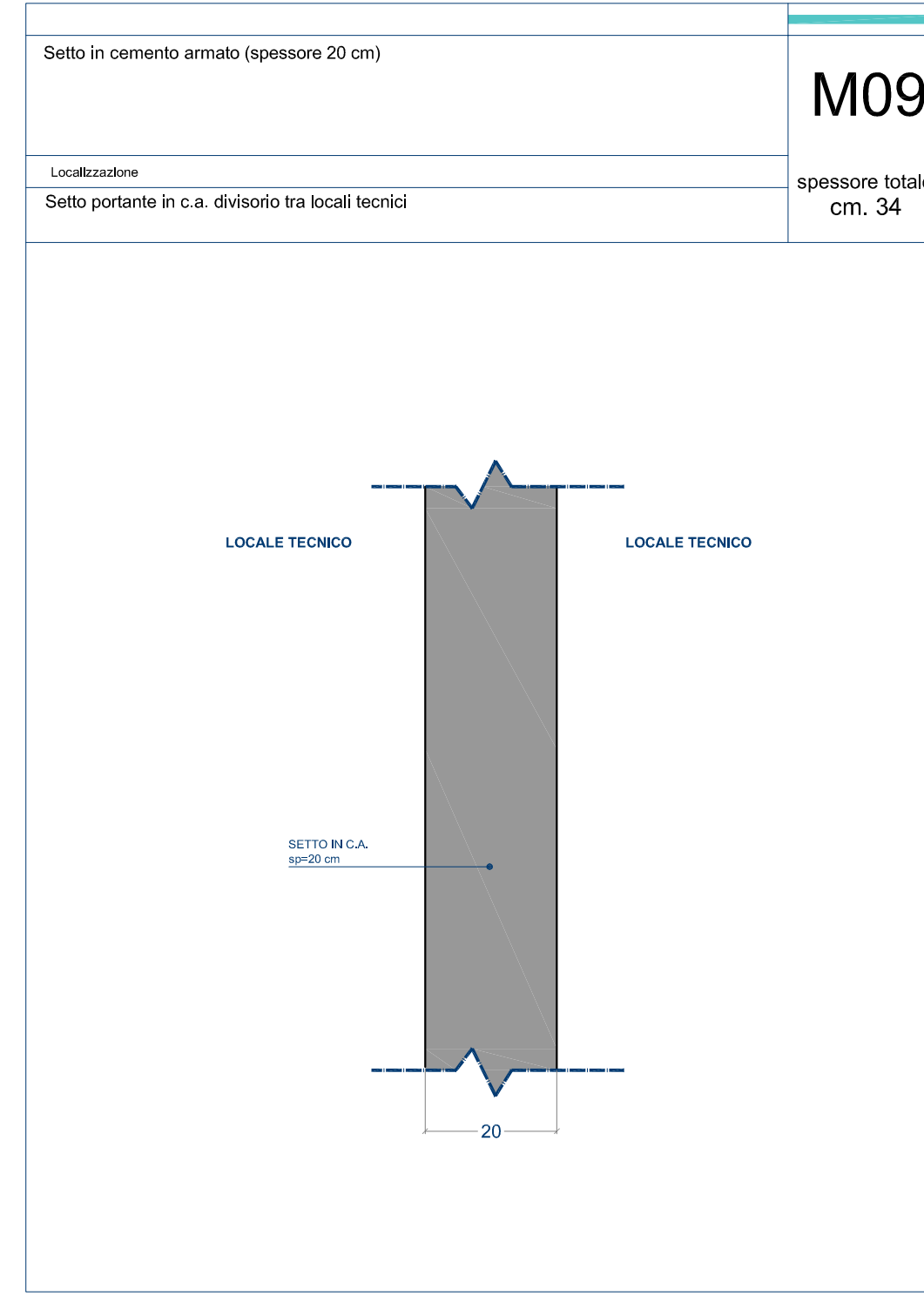
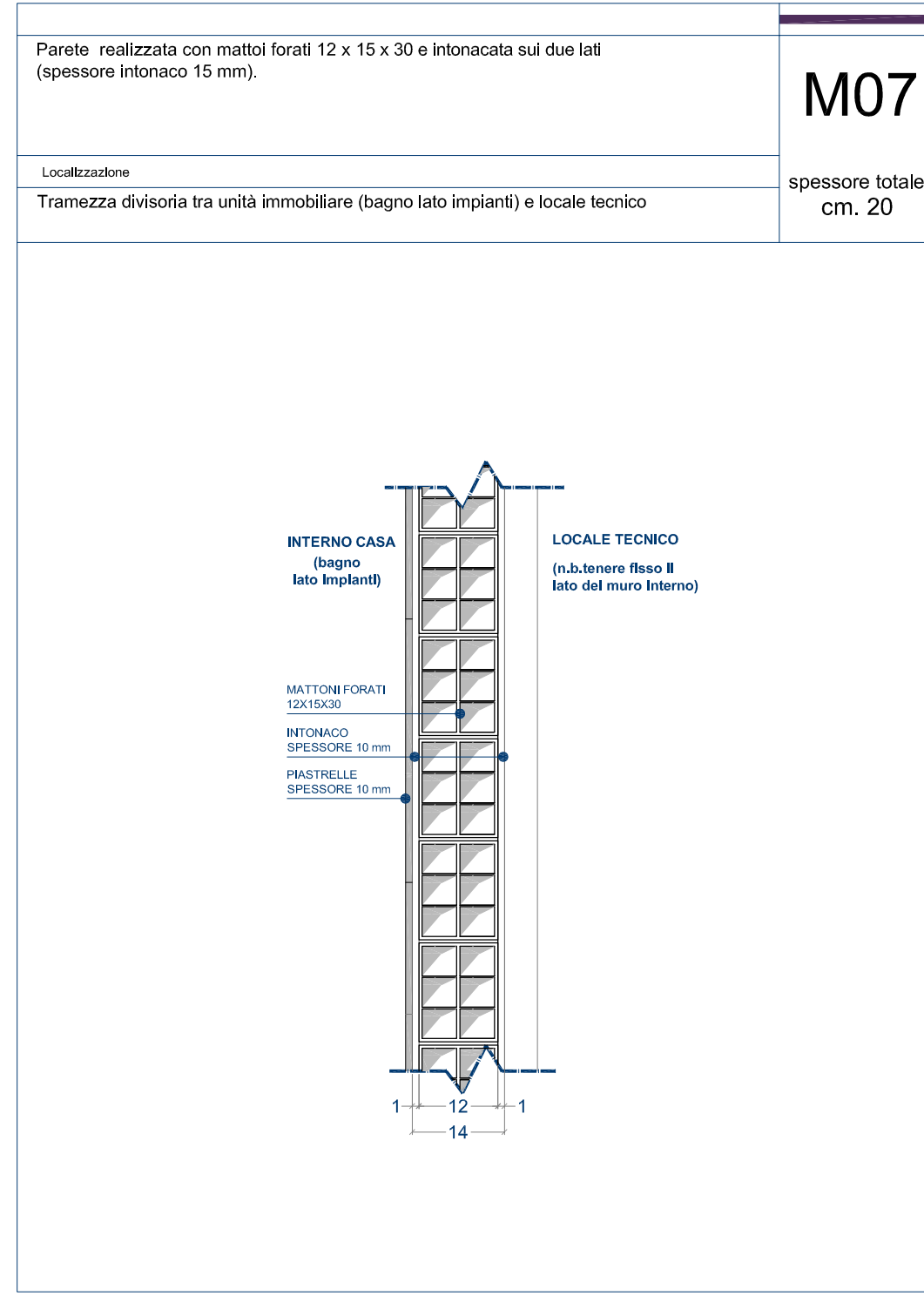
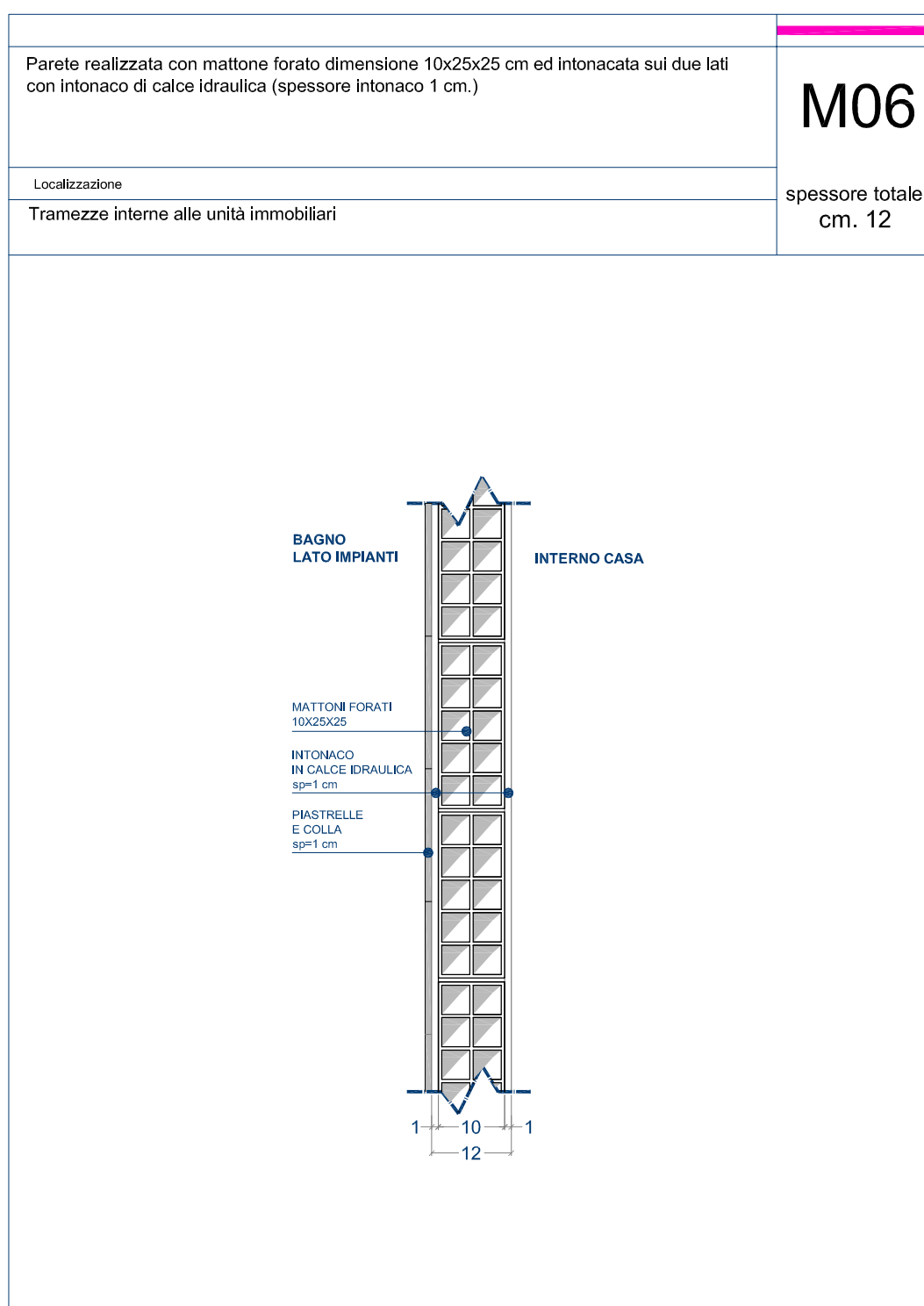
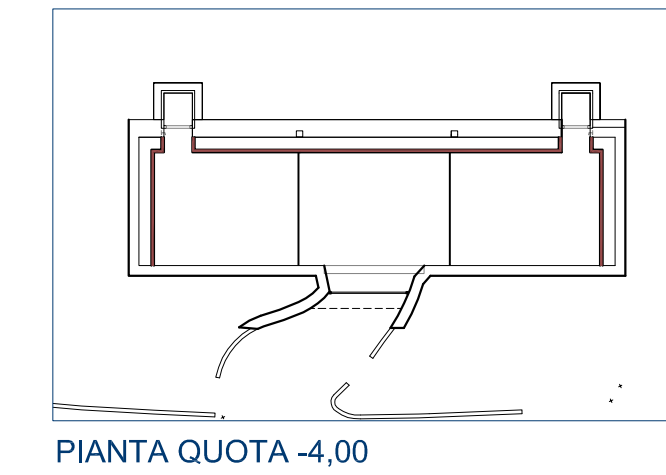
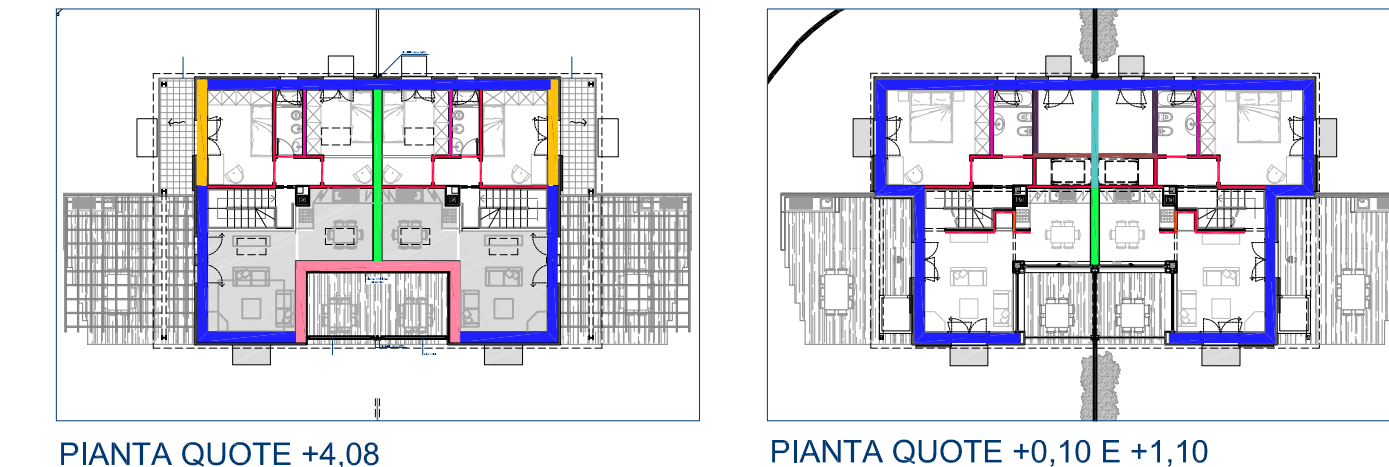
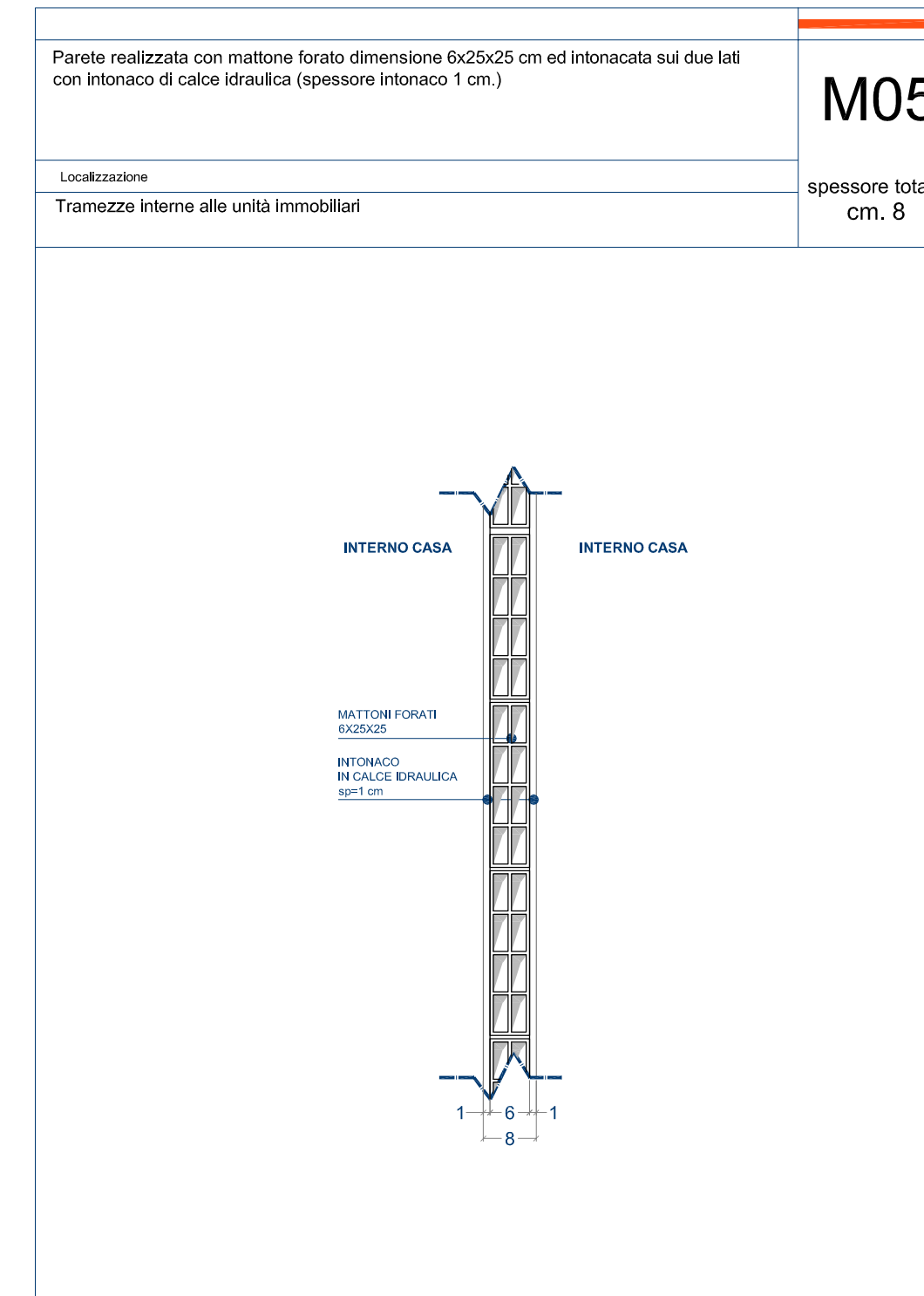
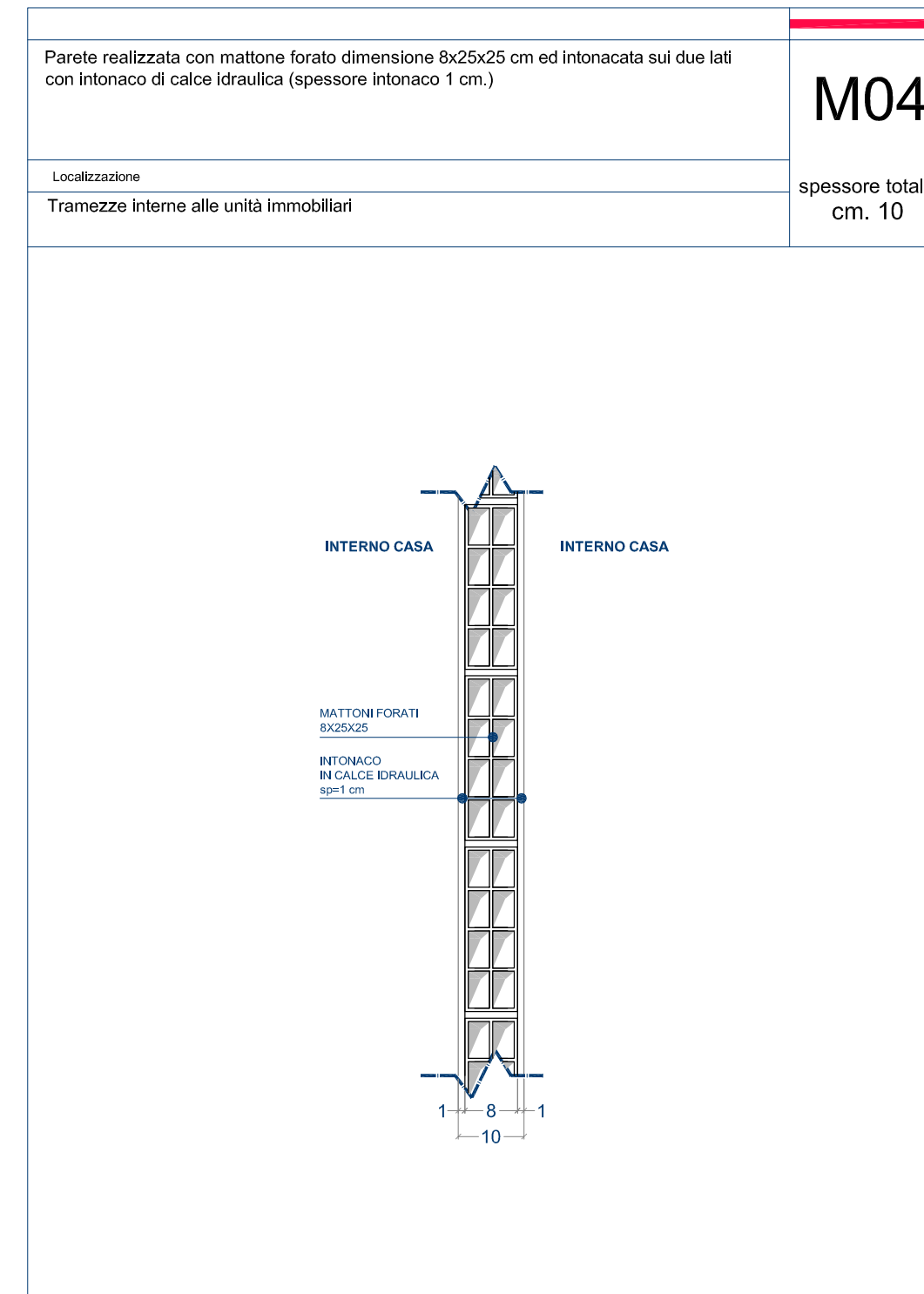
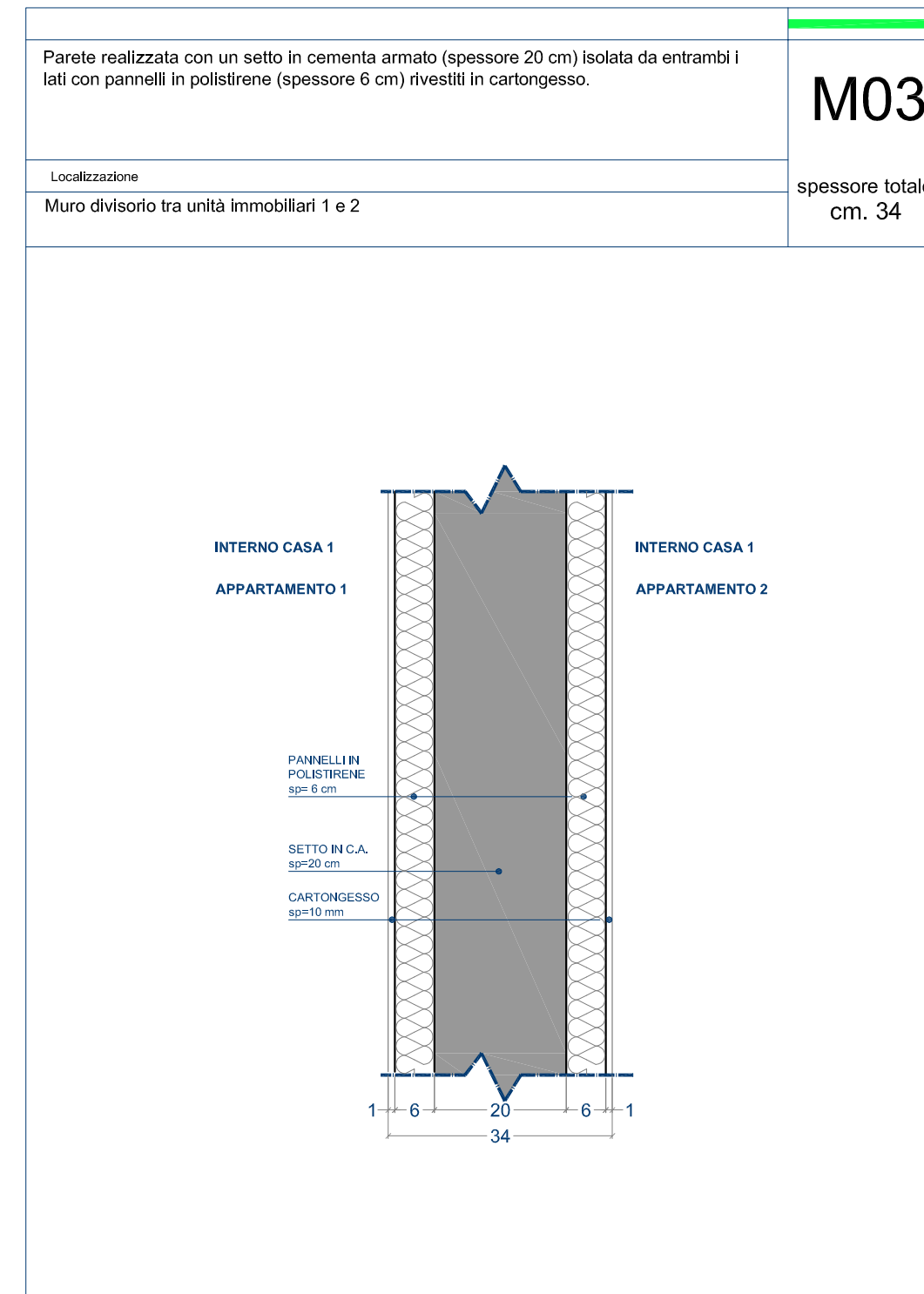
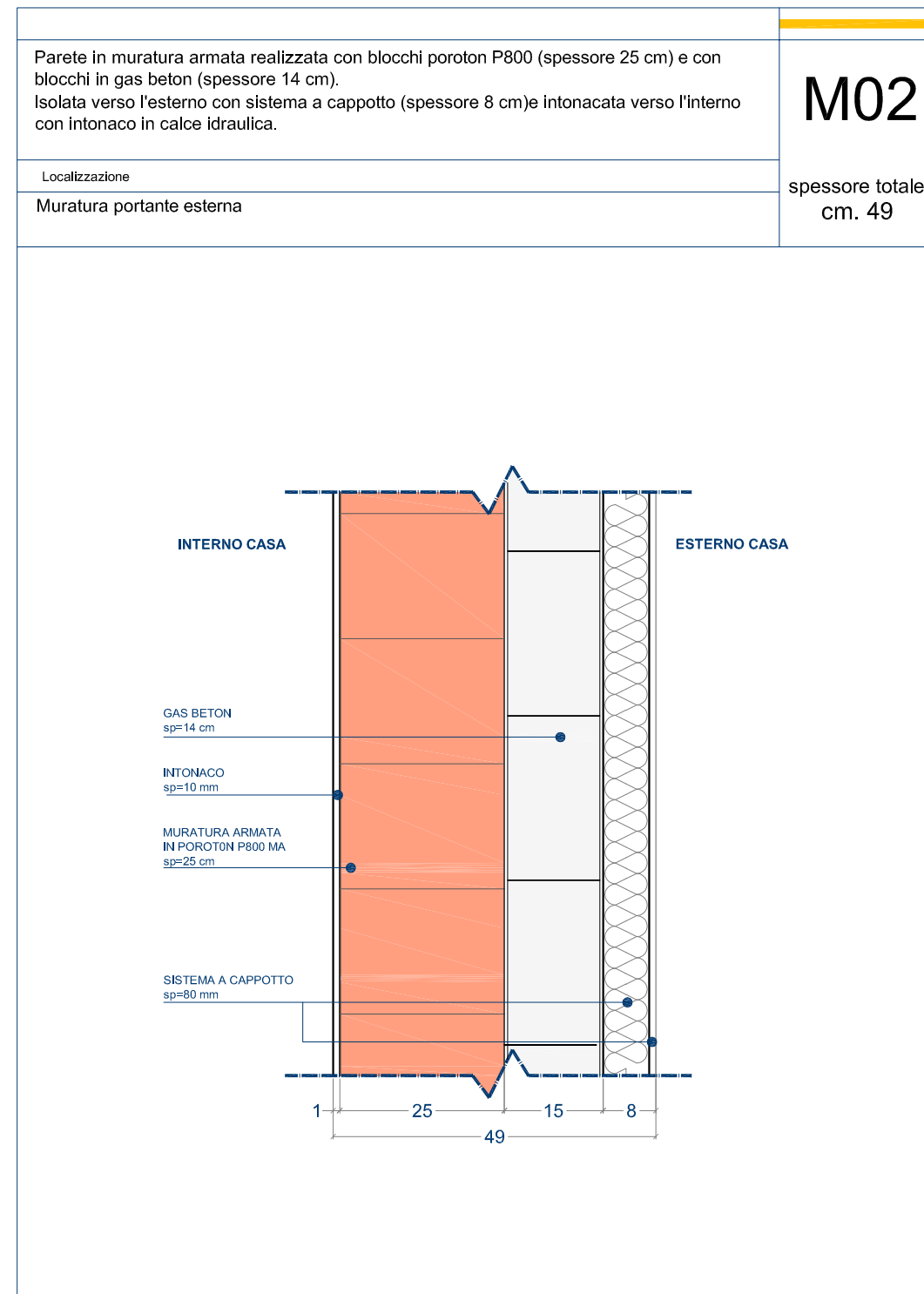
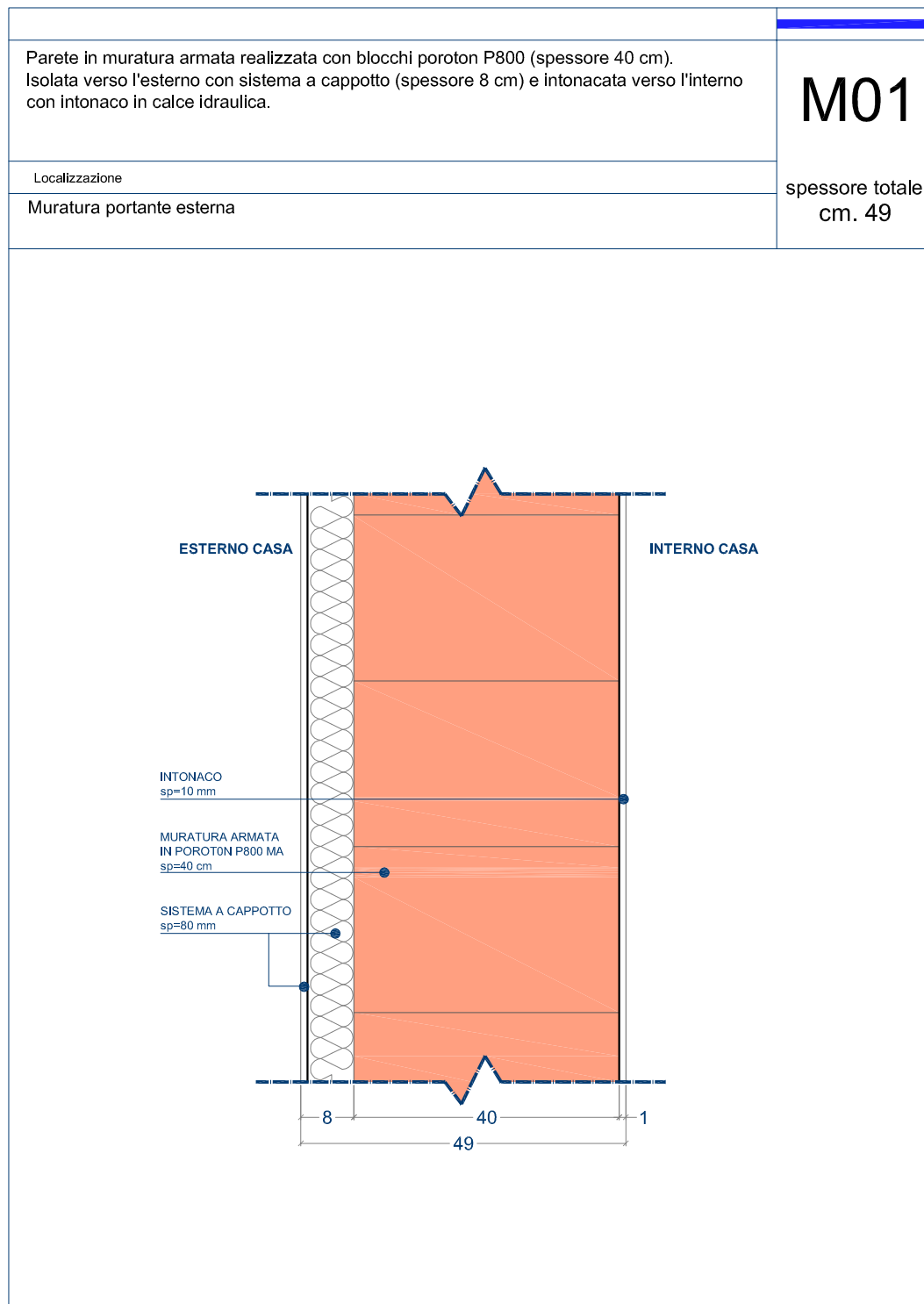

r.s. costruzioni s.r.l.
corso petrone 47E 16152 genova tel 010 4214311

progetto per la realizzazione di insediamento residenziale
 in via madonna delle vigne - località cesino - genova

progetto esecutivo: architettonico

studio moncagatto architetti
 pietro moncagatto maddalena besio arianna moncagatto
 via trento 43/4 16145 genova tel 010 3106431 fax 010 3106433 e-mail: studiomoncagatto@moncagatto.it

progetto architettonico generale	arch. angelo molinari arch. pietro moncagatto
progetto strutture ing. sandro montaldo	verifiche geologiche dott.ssa elisabetta barboro
progetto e direzione lavori impianti elettrici cvd progetti s.r.l. - per. ind. franco cevasco	progetto e direzione lavori impianti termici-idraulici cvd progetti s.r.l. - ing. massimo de falco
coordinatore della sicurezza in fase di progettazione arch. claudio manfredo	coordinatore della sicurezza in fase di esecuzione arch. claudio manfredo
direzione lavori arch. pietro moncagatto	direzione lavori strutture ing. sandro montaldo

nome file	data	aggiornamento	scala di rappresentazione
340-ES-1-D-15.dwg	05/03/2014	n° _ del _ / _ / _	1:10
oggetto della tavola			documento
CASA 1 ABACO DELLE MURATURE			340-ES-1-D

15

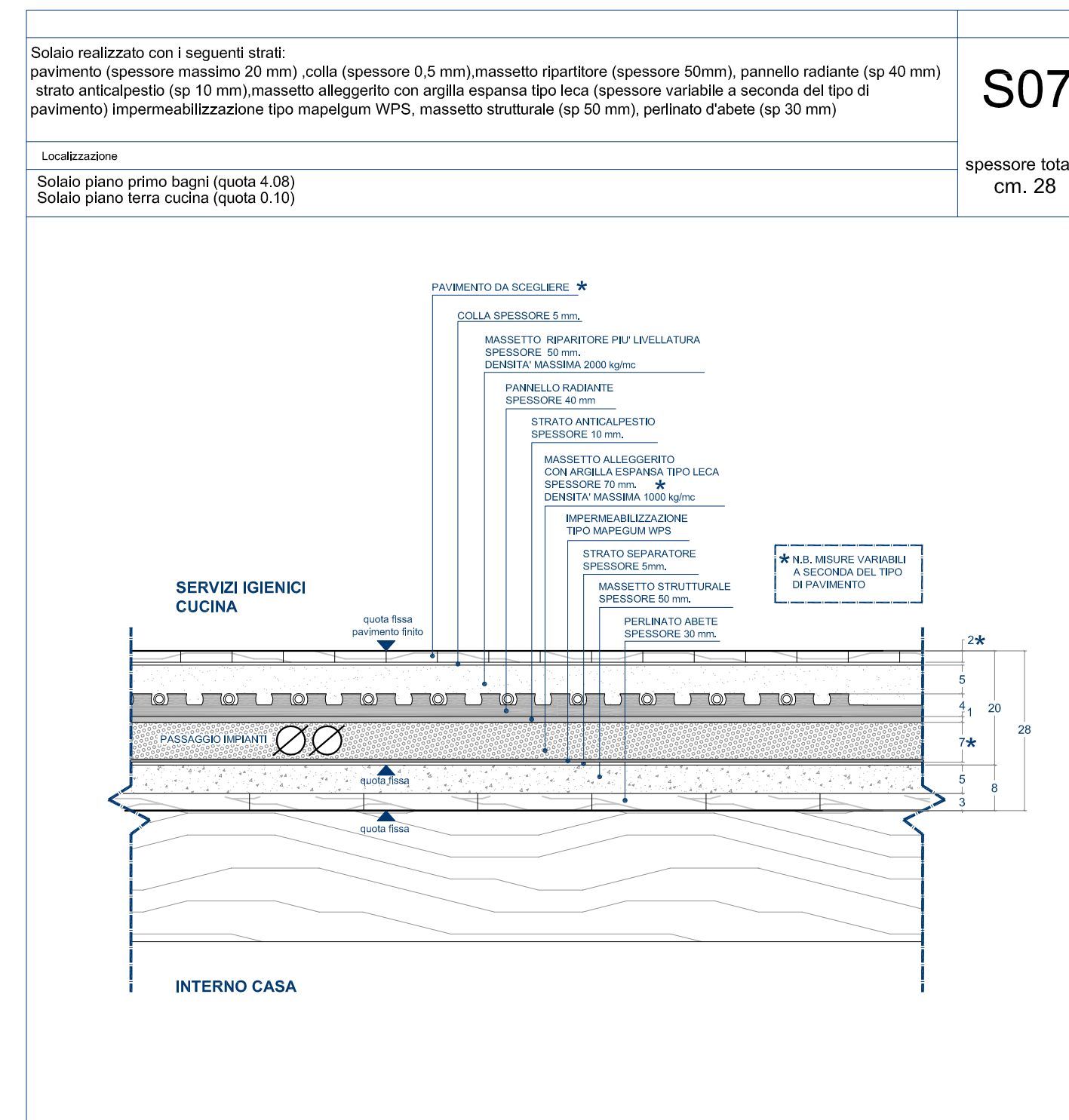
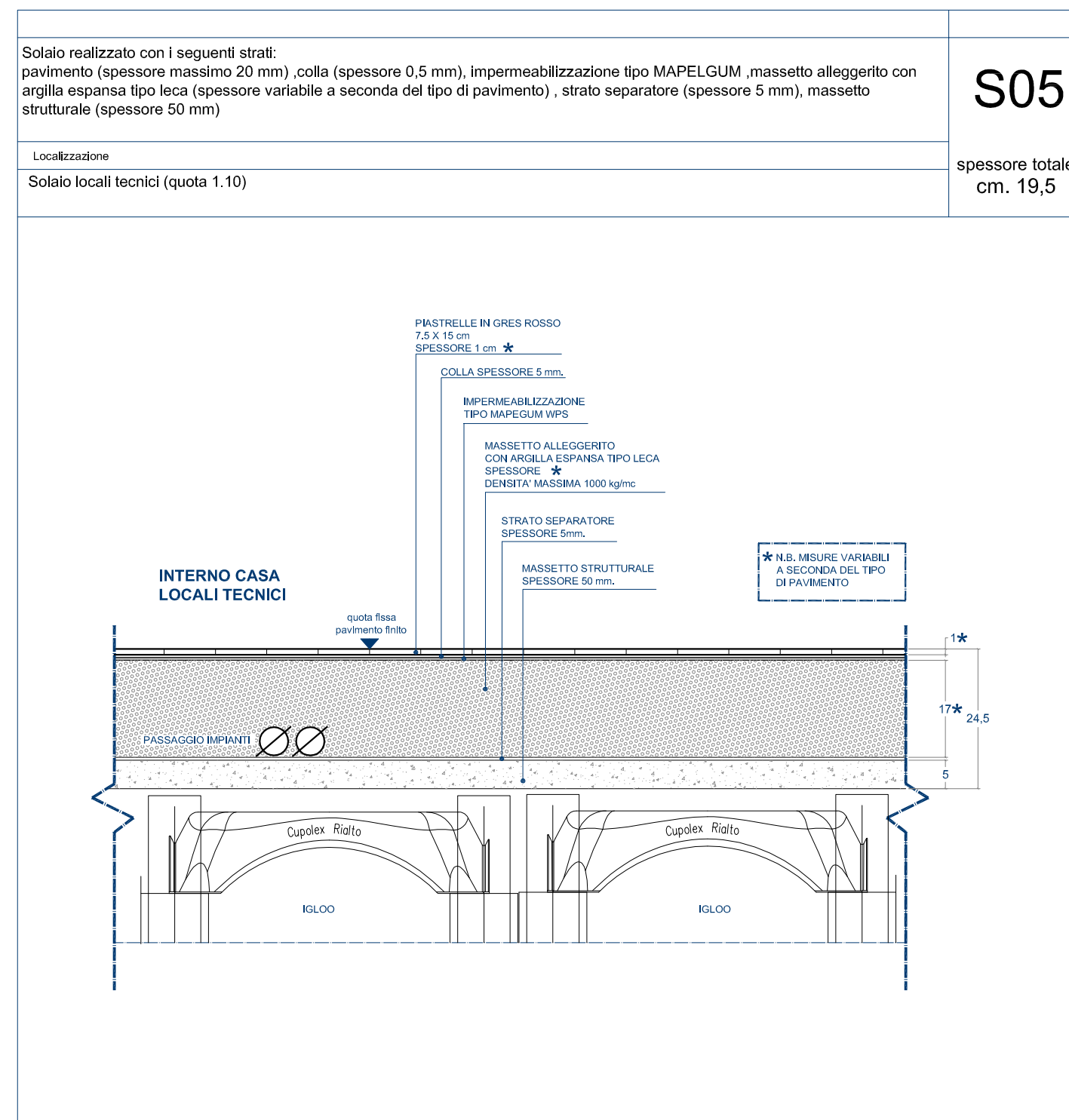
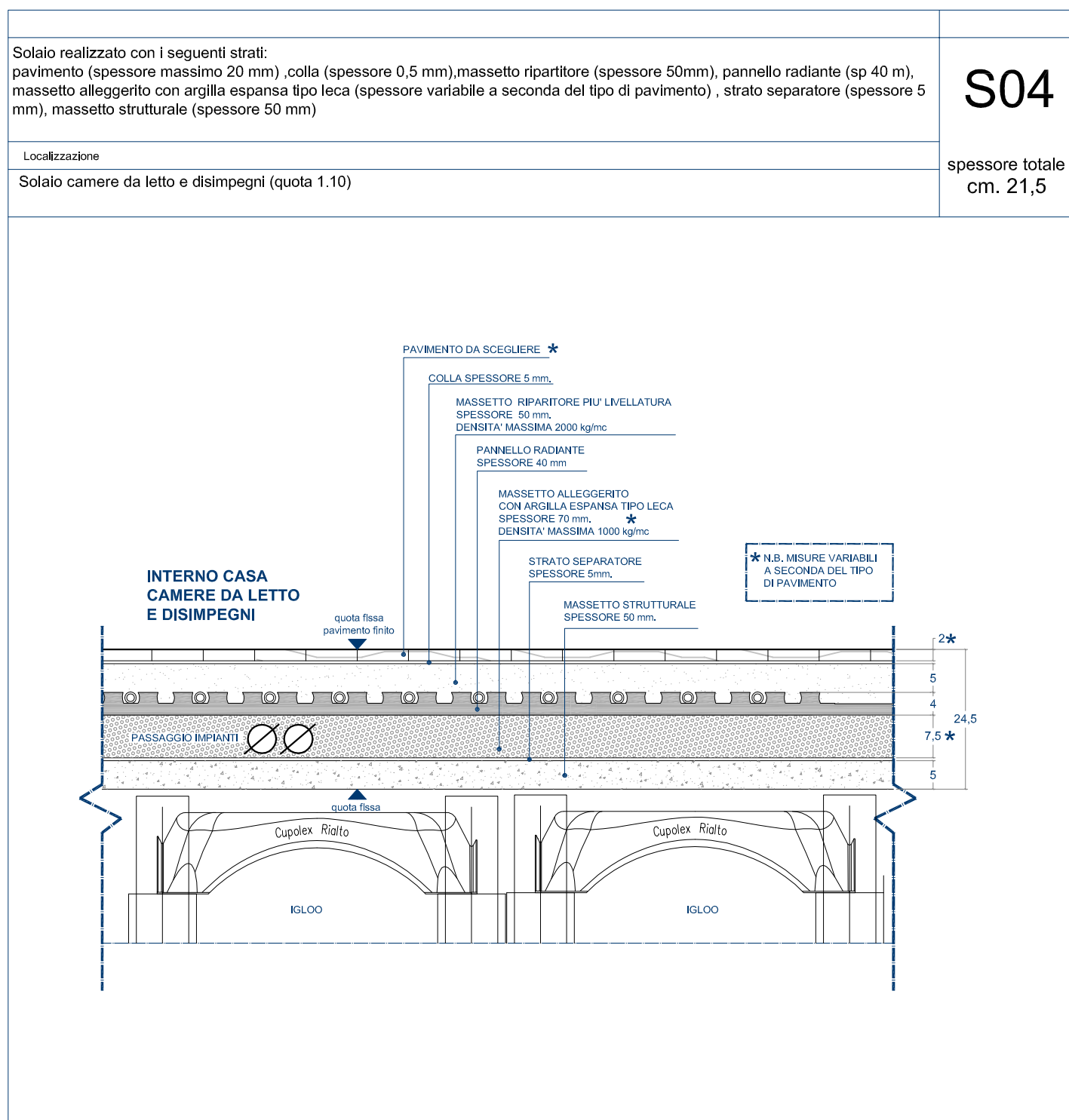
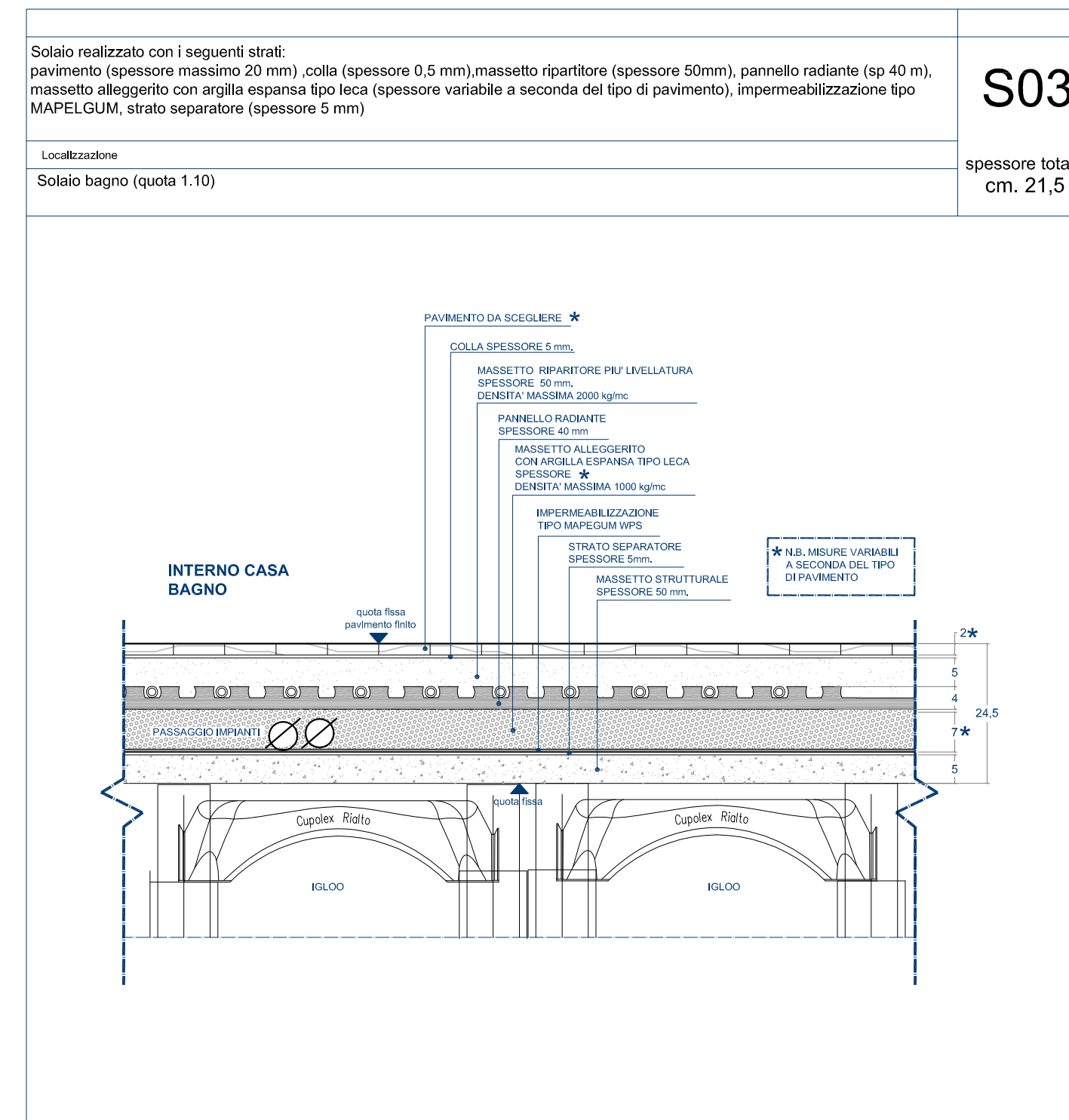
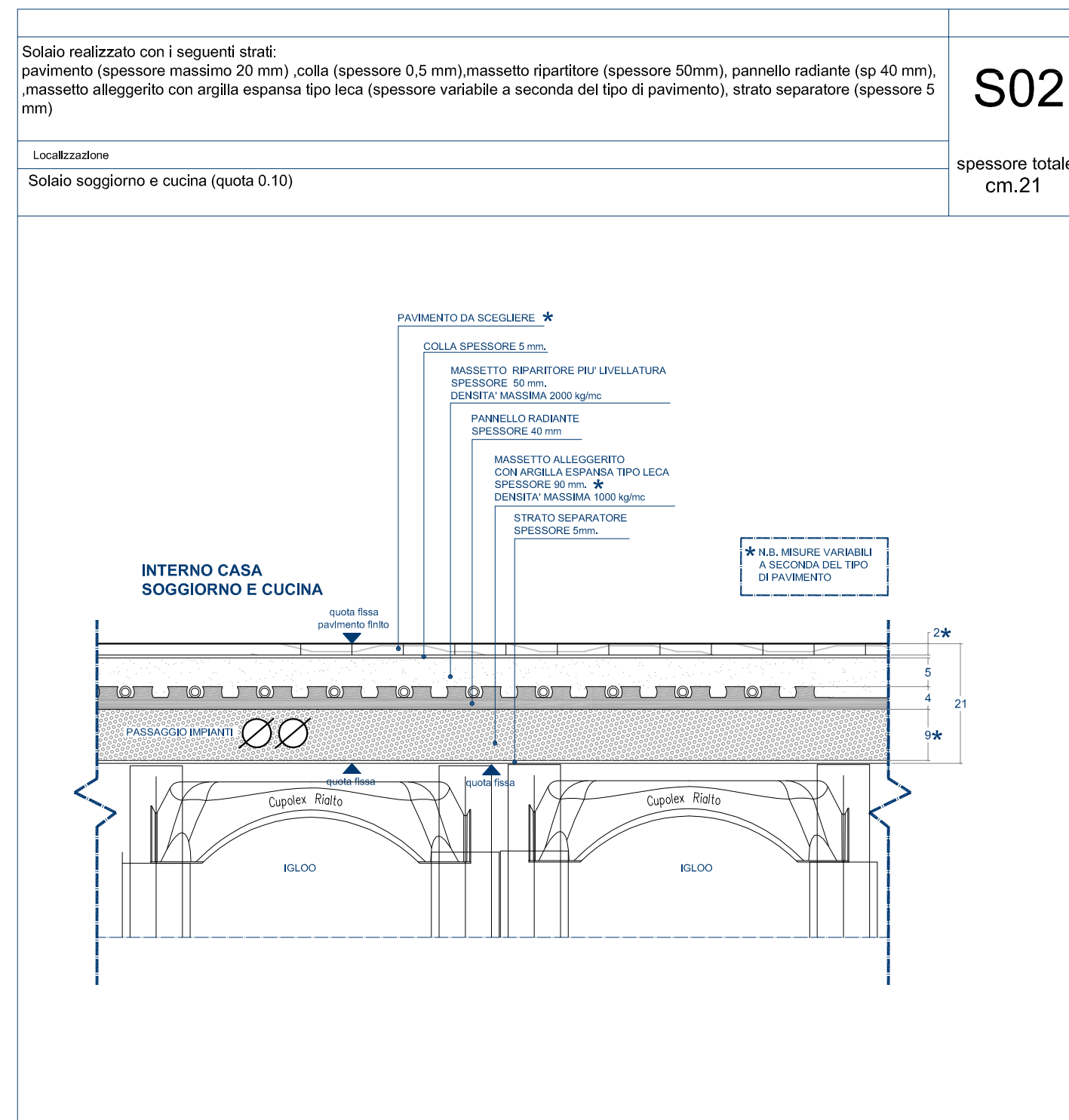
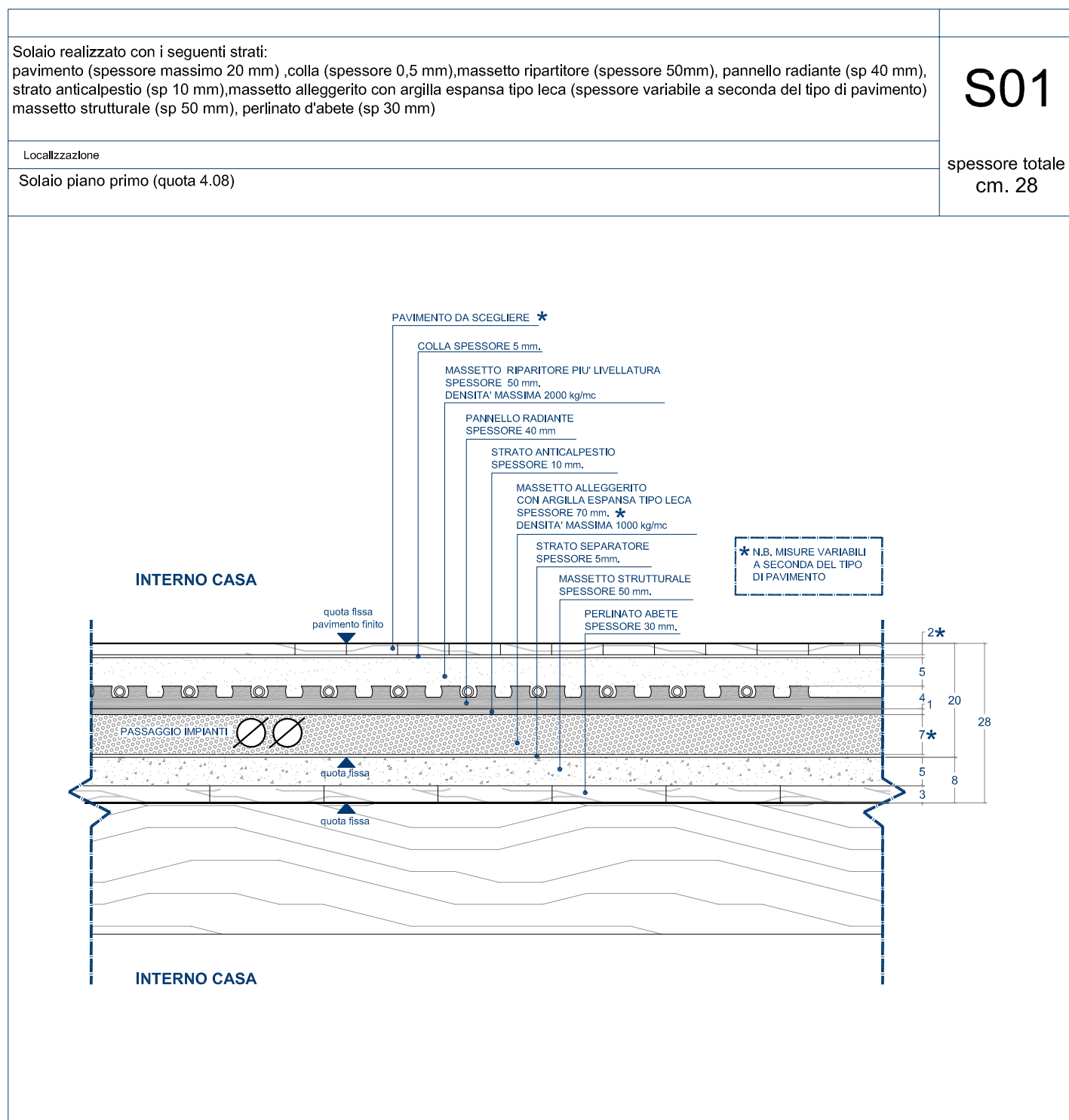

N.B. Lo strato di massetto alleggerito con argilla espansa tipo LECA non dovrà mai essere inferiore a 7 cm

r.s. costruzioni s.r.l.

corso perone 47E 16152 genova tel 010 4214311

progetto per la realizzazione di insediamento residenziale
in via madonna delle vigne - località cesino - genova

progetto esecutivo: architettonico

studio moncagatto architetti
pietro moncagatto maddalena besio arianna moncagatto
via trento 43/4 16145 genova tel 010 3106431 fax 010 3106433 e-mail: studiomoncagatto@moncagatto.it

progetto architettonico generale	arch. angelo molinari arch. pietro moncagatto
progetto strutture ing. sandro montaldo	verifiche geologiche dott.ssa elisabetta barboro
progetto e direzione lavori impianti elettrici cvd progettati s.r.l. - per. ind. franco cevasco	progetto e direzione lavori impianti termici-idraulici cvd progettati s.r.l. - ing. massimo de falco
coordinatore della sicurezza in fase di progettazione arch. claudio manfredo	coordinatore della sicurezza in fase di esecuzione arch. claudio manfredo
direzione lavori arch. pietro moncagatto	direzione lavori strutture ing. sandro montaldo

nome file 340-ES-1-D-16.dwg	data 05/03/2014	aggiornamento n° __ del __/__/__	scala di rappresentazione 1:10
oggetto della tavola CASA 1 ABACO DEI SOLAI			documento 340-ES-1-D

16

TIPO P01

APERTURA A SX	TOTALE N° 5	APERTURA A DX	TOTALE N° 5
Pianta q.ta - 4,00 N° -	Pianta q.ta 0,10 N° -	Pianta q.ta - 4,00 N° -	Pianta q.ta 0,10 N° -
Pianta q.ta 1,10 N° 3	Pianta q.ta 4,08 N° 2	Pianta q.ta 1,10 N° 3	Pianta q.ta 4,08 N° 2

DESCRIZIONE: PORTA INTERNA PER ABITAZIONI AD UN'ANTA A BATTENTE COMPLETA DI SERRATURA E MANIGLIE

TIPO P02

APERTURA A SX	TOTALE N° 1	APERTURA A DX	TOTALE N° 1
Pianta q.ta - 4,00 N° -	Pianta q.ta 0,10 N° -	Pianta q.ta - 4,00 N° -	Pianta q.ta 0,10 N° -
Pianta q.ta 1,10 N° -	Pianta q.ta 4,08 N° 1	Pianta q.ta 1,10 N° -	Pianta q.ta 4,08 N° 1

DESCRIZIONE: PORTA INTERNA PER ABITAZIONI AD UN'ANTA A BATTENTE COMPLETA DI SERRATURA E MANIGLIE

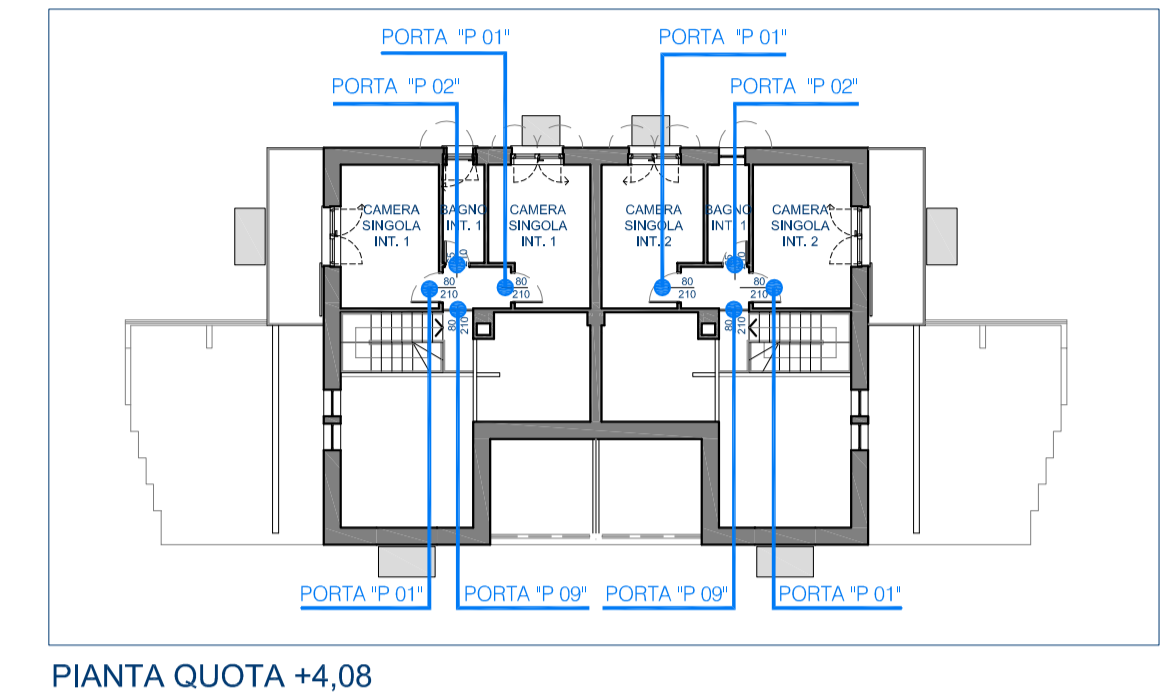
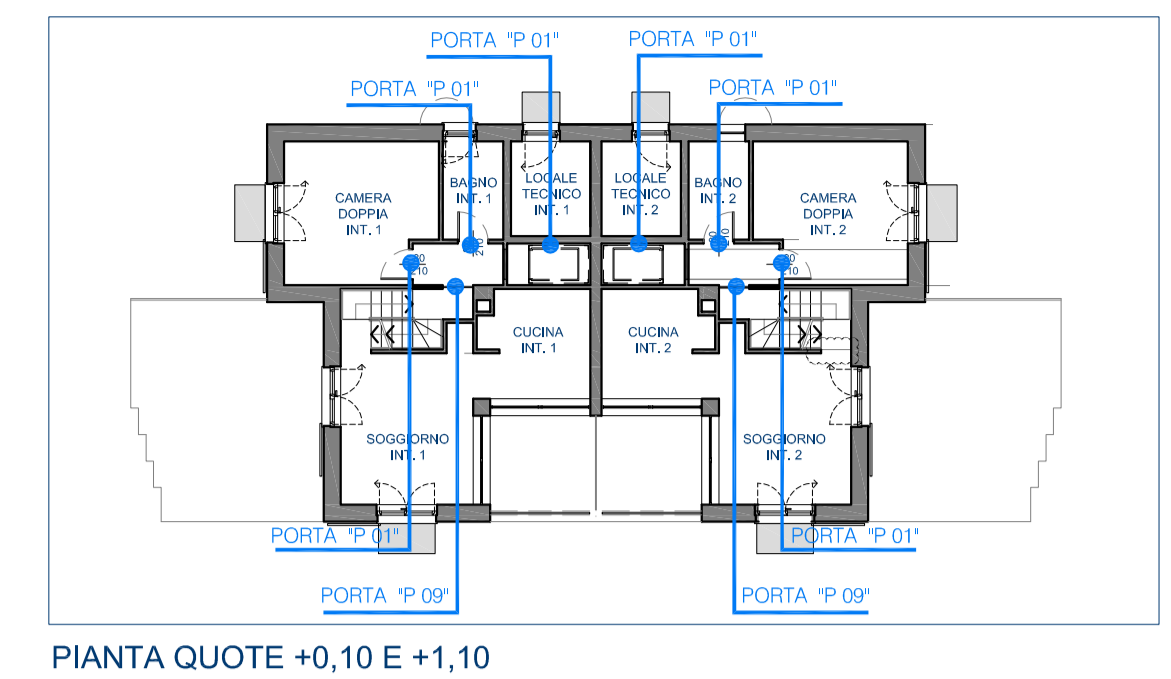
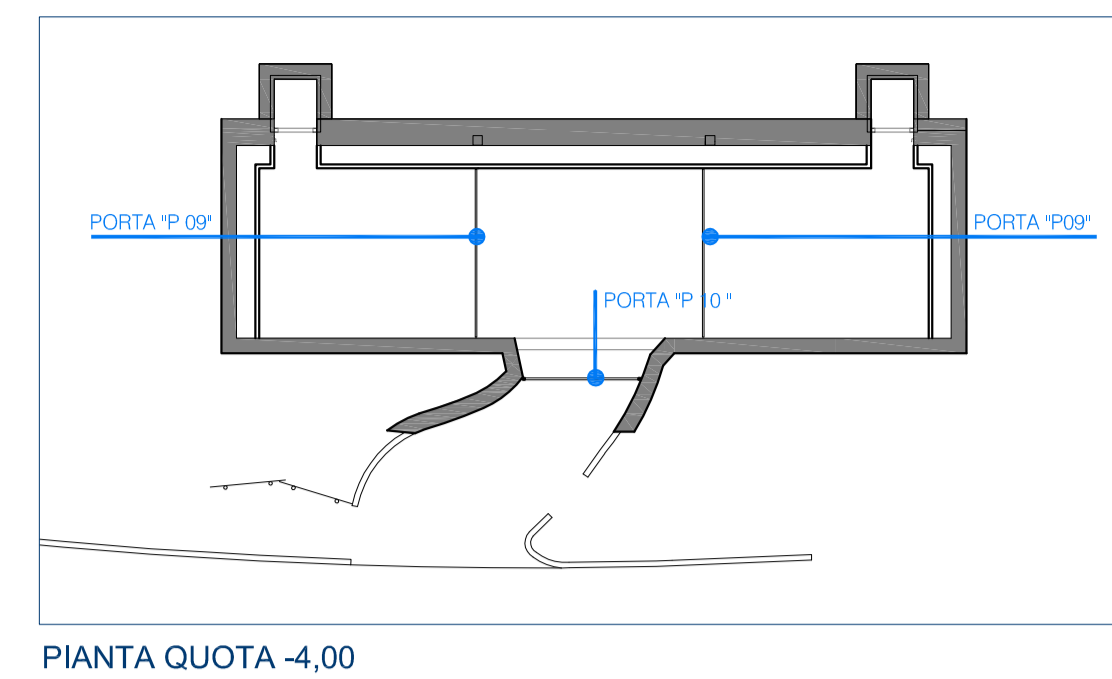

TIPO P09

APERTURA A SX	TOTALE N° 2	APERTURA A DX	TOTALE N° 2
Pianta q.ta - 4,00 N° -	Pianta q.ta 0,10 N° -	Pianta q.ta - 4,00 N° -	Pianta q.ta 0,10 N° -
Pianta q.ta 1,10 N° 1	Pianta q.ta 4,08 N° 1	Pianta q.ta 1,10 N° 1	Pianta q.ta 4,08 N° 1

DESCRIZIONE: PORTA INTERNA PER ABITAZIONI AD UN'ANTA SCORREVOLE COMPLETA DI SERRATURA E MANIGLIE A FILO

TIPO P09

BASCULANTE	TOTALE N° 2		
Pianta q.ta - 4,00 N° 2	Pianta q.ta 0,10 N° -		
Pianta q.ta 1,10 N° -	Pianta q.ta 4,08 N° -		

DESCRIZIONE: PORTA BASCULANTE PER BOXES IN ACCIAIO ZINCATO COMPLETA DI SERRATURA E MANIGLIE (PREDISPOSIZIONE PER MOVIMENTAZIONE AUTOMATICA)

TIPO P10

SEZIONALE	TOTALE N° 1		
Pianta q.ta - 4,00 N° 1	Pianta q.ta 0,10 N° -		
Pianta q.ta 1,10 N° -	Pianta q.ta 4,08 N° -		

DESCRIZIONE: PORTONE SEZIONALE MOTORIZZATO IN ACCIAIO ZINCATO CON RIVESTIMENTO IN LEGNO COMPLETO DI SERRATURA E MANIGLIE TELCOMANDI E SISTEMI DI SCIUREZZA

N.B. I DISEGNI RIPORTATI SONO INDICATIVI, LE SCELTE ESTETICHE DEFINITIVE VERRANNO CONCORDATE CON LA D.L. PRIMA DEGLI ORDINI.
N.B. LE MISURE INDICATE SI RIFERISCONO ALLA LUCE NETTA DEL SERRAMENTO E ANDRANNO RILEVATE IN CANTIERE DALL'IMPRESA

r.s. costruzioni s.r.l.
corso pennone 47E 16152 genova tel 010 4214311

progetto per la realizzazione di insediamento residenziale in via madonna delle vigne - località cesino - genova

progetto esecutivo: architettonico

studio moncagatto architetti
pietro moncagatto maddalena besio arianna moncagatto
via trento 43/4 16145 genova tel 010 3106431 fax 010 3106433 e-mail: studiomoncagatto@moncagatto.it

progetto architettonico generale	arch. angelo molinari arch. pietero moncagatto
progetto strutture ing. sandro montaldo	verifiche geologiche dott.ssa elisabetta barboro
progetto e direzione lavori impianti elettrici cvd progetti s.r.l. - per. ind. franco cevasco	progetto e direzione lavori impianti termici-idraulici cvd progetti s.r.l. - ing. massimo de falco
coordinatore della sicurezza in fase di progettazione arch. claudio manfredo	coordinatore della sicurezza in fase di esecuzione arch. claudio manfredo
direzione lavori arch. pietero moncagatto	direzione lavori strutture ing. sandro montaldo

nome file	data	aggiornamento	scala di rappresentazione
340-ES-1-D-17.dwg	05/03/2014	n° del _/ _/ _	1:25
oggetto della tavola	documento		
CASA 1			
ABACO DELLE PORTE			

340-ES-1-D

17

TIPO **F01**

APERTURA A SX VASISTAS

TOTALE	N° 4
Pianta q.ta - 4,00	Pianta q.ta 0,10
N° -	N° 2
Pianta q.ta 1,10	Pianta q.ta 4,08
N° 1	N° 1

APERTURA A DX VASISTAS

TOTALE	N° 4
Pianta q.ta - 4,00	Pianta q.ta 0,10
N° -	N° 2
Pianta q.ta 1,10	Pianta q.ta 4,08
N° 1	N° 1

DESCRIZIONE PORTA FINESTRA A DUE ANTE APRIBILI A BATTENTE, DI CUI UNA APRIBILE ANCHE A RIBALTA, COMPLETA DI MANIGLIA VERSO L'INTERNO

TIPO **F02**

APERTURA A SX VASISTAS

TOTALE	N° 2
Pianta q.ta - 4,00	Pianta q.ta 0,10
N° -	N° -
Pianta q.ta 1,10	Pianta q.ta 4,08
N° 1	N° 1

APERTURA A DX VASISTAS

TOTALE	N° 2
Pianta q.ta - 4,00	Pianta q.ta 0,10
N° -	N° -
Pianta q.ta 1,10	Pianta q.ta 4,08
N° 1	N° 1

DESCRIZIONE FINESTRA AD UN'ANTA APRIBILE A BATTENTE E A RIBALTA, COMPLETA DI MANIGLIA VERSO L'INTERNO

TIPO **F04**

FISSA

TOTALE	N° 2
Pianta q.ta - 4,00	Pianta q.ta 0,10
N° -	N° 2
Pianta q.ta 1,10	Pianta q.ta 4,08
N° -	N° -

DESCRIZIONE SERRAMENTO FISSO

TIPO **F05**

SCORREVOLE A SX

TOTALE	N° 1
Pianta q.ta - 4,00	Pianta q.ta 0,10
N° -	N° 1
Pianta q.ta 1,10	Pianta q.ta 4,08
N° -	N° -

SCORREVOLE A DX

TOTALE	N° 1
Pianta q.ta - 4,00	Pianta q.ta 0,10
N° -	N° 1
Pianta q.ta 1,10	Pianta q.ta 4,08
N° -	N° -

DESCRIZIONE PORTAFINESTRA A DUE ANTE SCORREVOLI UNA SULL'ALTRA, COMPLETA DI SERRATURA E MANIGLIE A FILO

TIPO **F06**

APERTURA A SX VASISTAS

TOTALE	N° 2
Pianta q.ta - 4,00	Pianta q.ta 0,10
N° -	N° -
Pianta q.ta 1,10	Pianta q.ta 4,08
N° -	N° 2

APERTURA A DX VASISTAS

TOTALE	N° 2
Pianta q.ta - 4,00	Pianta q.ta 0,10
N° -	N° -
Pianta q.ta 1,10	Pianta q.ta 4,08
N° -	N° 2

DESCRIZIONE FINESTRA AD UN'ANTA APRIBILE A BATTENTE E A RIBALTA, COMPLETA DI MANIGLIA VERSO L'INTERNO

TIPO **F07**

APERTURA A SX

TOTALE	N° 1
Pianta q.ta - 4,00	Pianta q.ta 0,10
N° -	N° -
Pianta q.ta 1,10	Pianta q.ta 4,08
N° -	N° 1

APERTURA A DX

TOTALE	N° 1
Pianta q.ta - 4,00	Pianta q.ta 0,10
N° -	N° -
Pianta q.ta 1,10	Pianta q.ta 4,08
N° -	N° 1

DESCRIZIONE FINESTRA A DUE ANTE APRIBILI A BATTENTE, COMPLETA DI MANIGLIA VERSO L'INTERNO

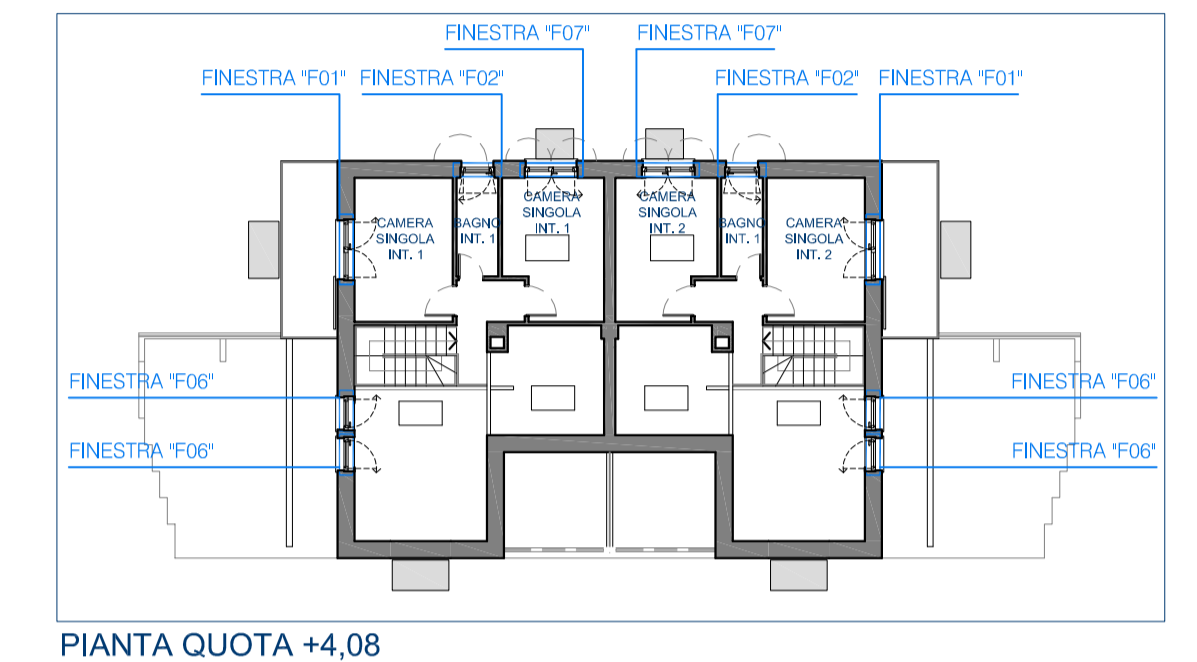
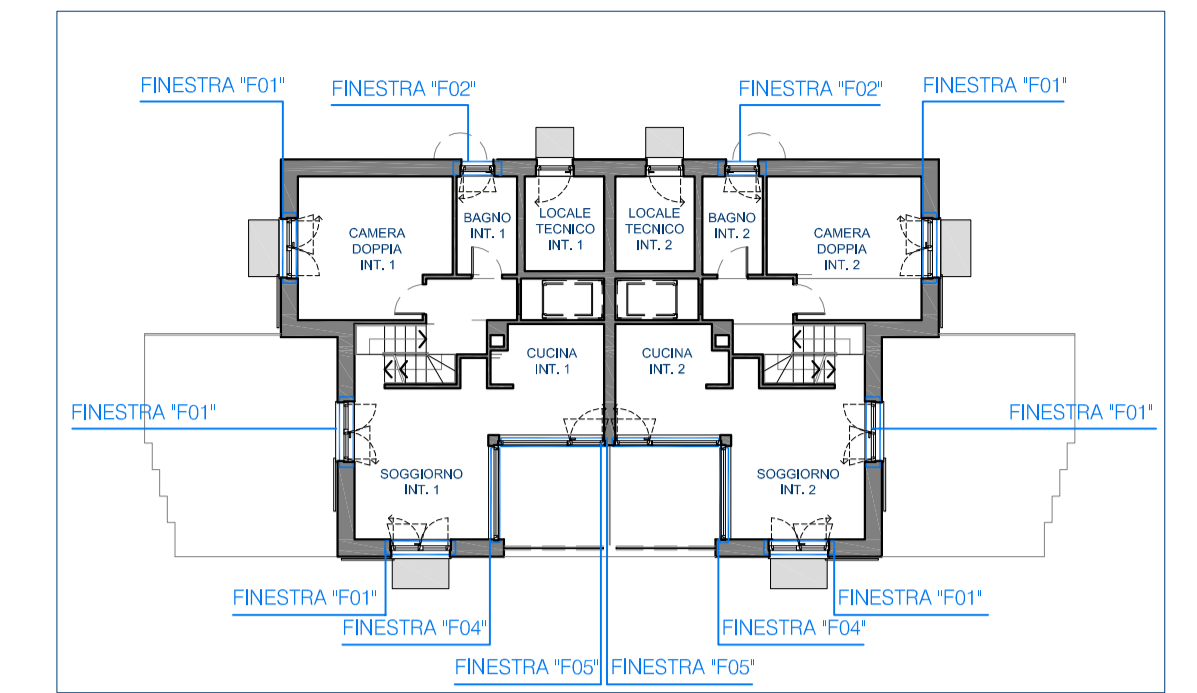

N.B. LE MISURE INDICATE SI RIFERISCONO ALLA LUCE NETTA DEL SERRAMENTO E ANDRANNO RILEVATE IN CANTIERE DALL'IMPRESA

r.s. costruzioni s.r.l.
 corso perone 47E 16152 genova tel 010 4214311

progetto per la realizzazione di insediamento residenziale
 in via madonna delle vigne - località cesino - genova

progetto esecutivo: architettonico

studio moncagatto architetti
 pietero moncagatto maddalena besio arianna moncagatto
 via trento 43/4 16145 genova tel 010 3106431 fax 010 3106433 e-mail: studiomoncagatto@moncagatto.it

progetto architettonico generale	arch. angelo molinari arch. pietero moncagatto
progetto strutture	verifiche geologiche ing. sandro montaldo
progetto e direzione lavori impianti elettrici	progetto e direzione lavori impianti termici-idraulici
cvd progetti s.r.l. - per. ind. franco cevasco	progetti s.r.l. - ing. massimo de falco
coordinatore della sicurezza in fase di progettazione	coordinatore della sicurezza in fase di esecuzione
arch. claudio manfredo	arch. claudio manfredo
direzione lavori strutture	direzione lavori strutture
arch. pietero moncagatto	ing. sandro montaldo

nome file	data	aggiornamento	scala di rappresentazione
340-ES-1-D-18.dwg	05/03/2014	n° ___ del ___/___/___	1:25
oggetto della tavola	documento		
CASA 1			
ABACO DELLE FINESTRE			

340-ES-1-D

18

TIPO **R01A**

SCORREVOLE A SX	TOTALE N° 4	SCORREVOLE A DX	TOTALE N° 4
Pianta q.ta - 4,00 N° -	Pianta q.ta 0,10 N° 2	Pianta q.ta - 4,00 N° -	Pianta q.ta 0,10 N° 2
Pianta q.ta 1,10 N° 1	Pianta q.ta 4,08 N° 1	Pianta q.ta 1,10 N° 1	Pianta q.ta 4,08 N° 1

DESCRIZIONE
PERSIANA AD UN'ANTA SCORREVOLE, COMPLETA DI MANIGLIA VERSO L'INTERNO

TIPO **R02**

APERTURA A SX	TOTALE N° 2	APERTURA A DX	TOTALE N° 2
Pianta q.ta - 4,00 N° -	Pianta q.ta 0,10 N° -	Pianta q.ta - 4,00 N° -	Pianta q.ta 0,10 N° -
Pianta q.ta 1,10 N° 1	Pianta q.ta 4,08 N° 1	Pianta q.ta 1,10 N° 1	Pianta q.ta 4,08 N° 1

DESCRIZIONE
PERSIANA AD UN'ANTA APRIBILE A BATTENTE, COMPLETA DI MANIGLIA VERSO L'INTERNO

TIPO **R03**

APERTURA A SX	TOTALE N° 1	APERTURA A DX	TOTALE N° 1
Pianta q.ta - 4,00 N° -	Pianta q.ta 0,10 N° -	Pianta q.ta - 4,00 N° -	Pianta q.ta 0,10 N° -
Pianta q.ta 1,10 N° 1	Pianta q.ta 4,08 N° -	Pianta q.ta 1,10 N° 1	Pianta q.ta 4,08 N° -

DESCRIZIONE
PERSIANA AD UN'ANTA APRIBILE A BATTENTE, COMPLETA DI SERRATURA E MANIGLIE

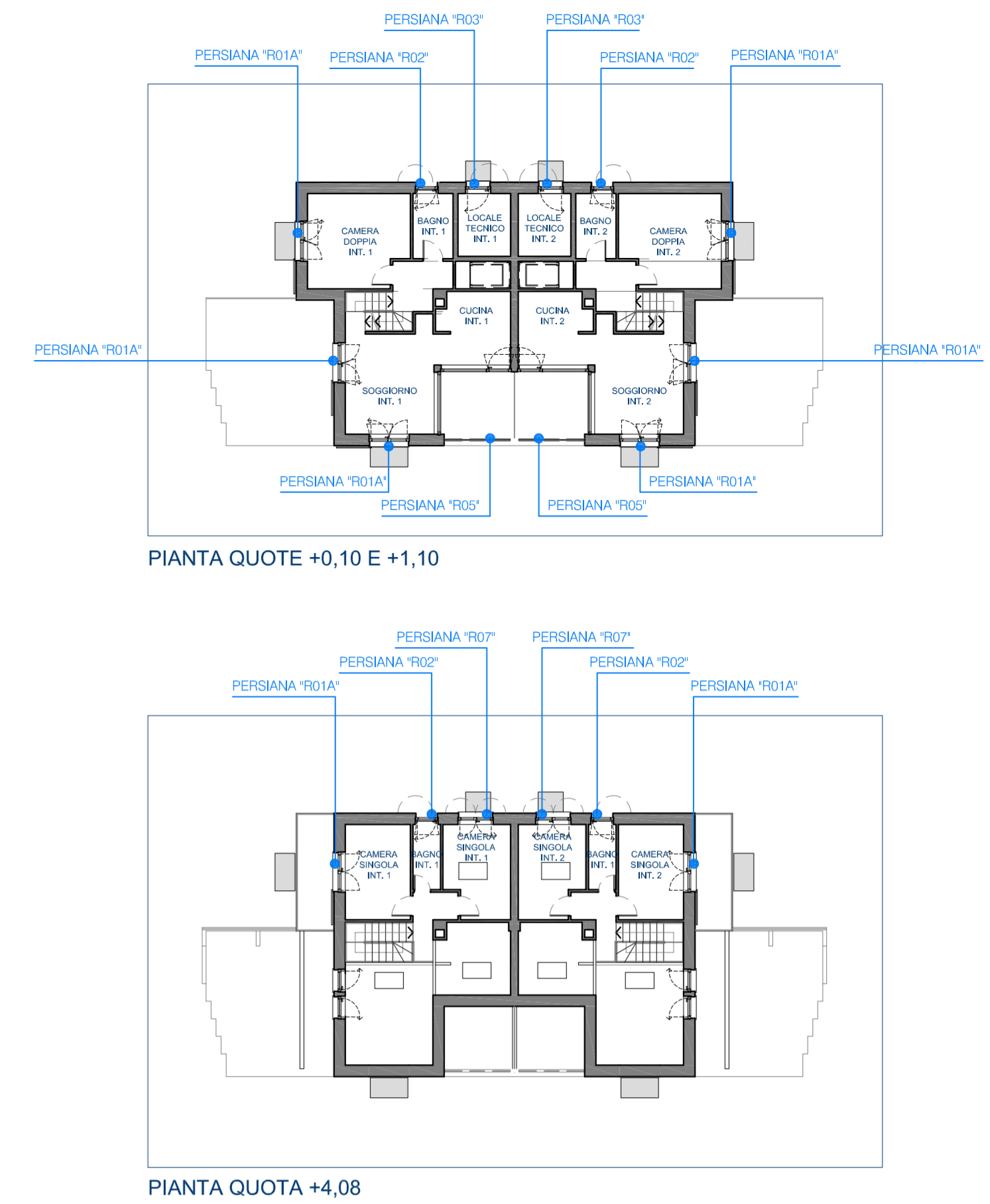

TIPO **R05**

SCORREVOLE IN VERTICALE	TOTALE N° 2
Pianta q.ta - 4,00 N° -	Pianta q.ta 0,10 N° 2
Pianta q.ta 1,10 N° -	Pianta q.ta 4,08 N° -

DESCRIZIONE
PERSIANA AD UN'ANTA SCORREVOLE VERSO L'ALTO, COMPLETA DI MANIGLIA VERSO L'INTERNO SISTEMA DI SCORRIMENTO MANUALE CON CONTRAPPESI

TIPO **R07**

APERTURA A SX	TOTALE N° 1	APERTURA A DX	TOTALE N° 1
Pianta q.ta - 4,00 N° -	Pianta q.ta 0,10 N° -	Pianta q.ta - 4,00 N° -	Pianta q.ta 0,10 N° -
Pianta q.ta 1,10 N° -	Pianta q.ta 4,08 N° 1	Pianta q.ta 1,10 N° -	Pianta q.ta 4,08 N° 1

DESCRIZIONE
PERSIANA A DUE ANTE APRIBILI A BATTENTE, COMPLETA DI MANIGLIA VERSO L'INTERNO

r.s. costruzioni s.r.l.
corso perone 47E 16152 genova tel 010 4214311

progetto per la realizzazione di insediamento residenziale in via madonna delle vigne - località cesino - genova

progetto esecutivo: architettonico

studio moncagatto architetti
pietro moncagatto maddalena beslo arianna moncagatto
via trento 43/4 16145 genova tel 010 3106431 fax 010 3106433 e-mail: p.moncagatto@tin.it studio@moncagatto.it

progetto architettonico generale	arch. angelo molinari arch. pietro moncagatto
progetto strutture	ing. sandro montaldo
progetto e direzione lavori impianti elettrici	ing. sandro montaldo
progetto e direzione lavori impianti termici-idraulici	ing. sandro montaldo
coordinatore della sicurezza in fase di progettazione	ing. sandro montaldo
coordinatore della sicurezza in fase di esecuzione	ing. sandro montaldo
direzione lavori	ing. sandro montaldo

nome file	data	aggiornamento	scala di rappresentazione
340-ES-1-D-19.dwg	05/03/2014	n° ___ del ___/___/___	1:25
oggetto della tavola	documento		
CASA 1	340-ES-1-D		
ABACO DELLE PERSIANE			

19

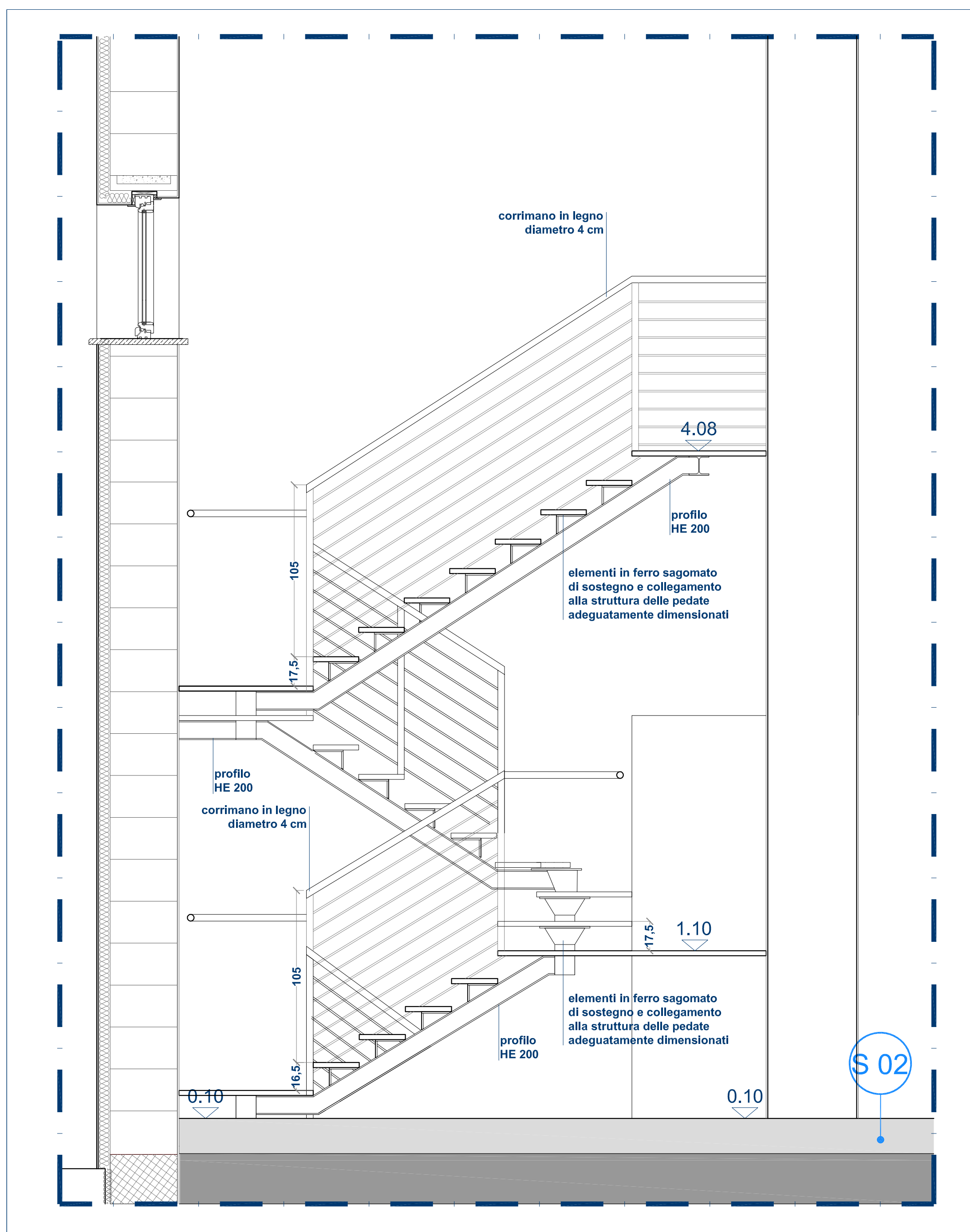

SEZIONE B-B' _ scala 1:20

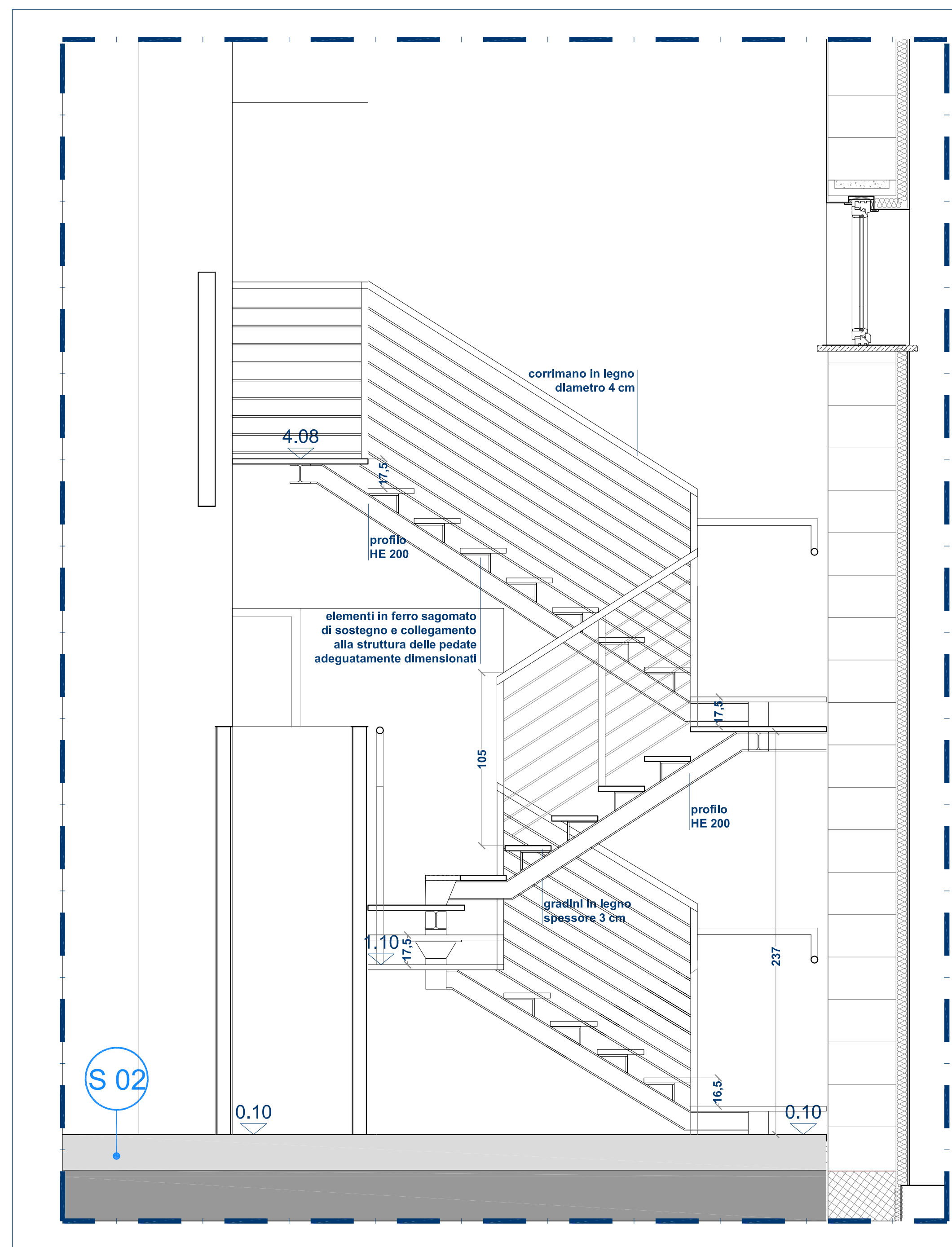

SEZIONE A-A' _ scala 1:20

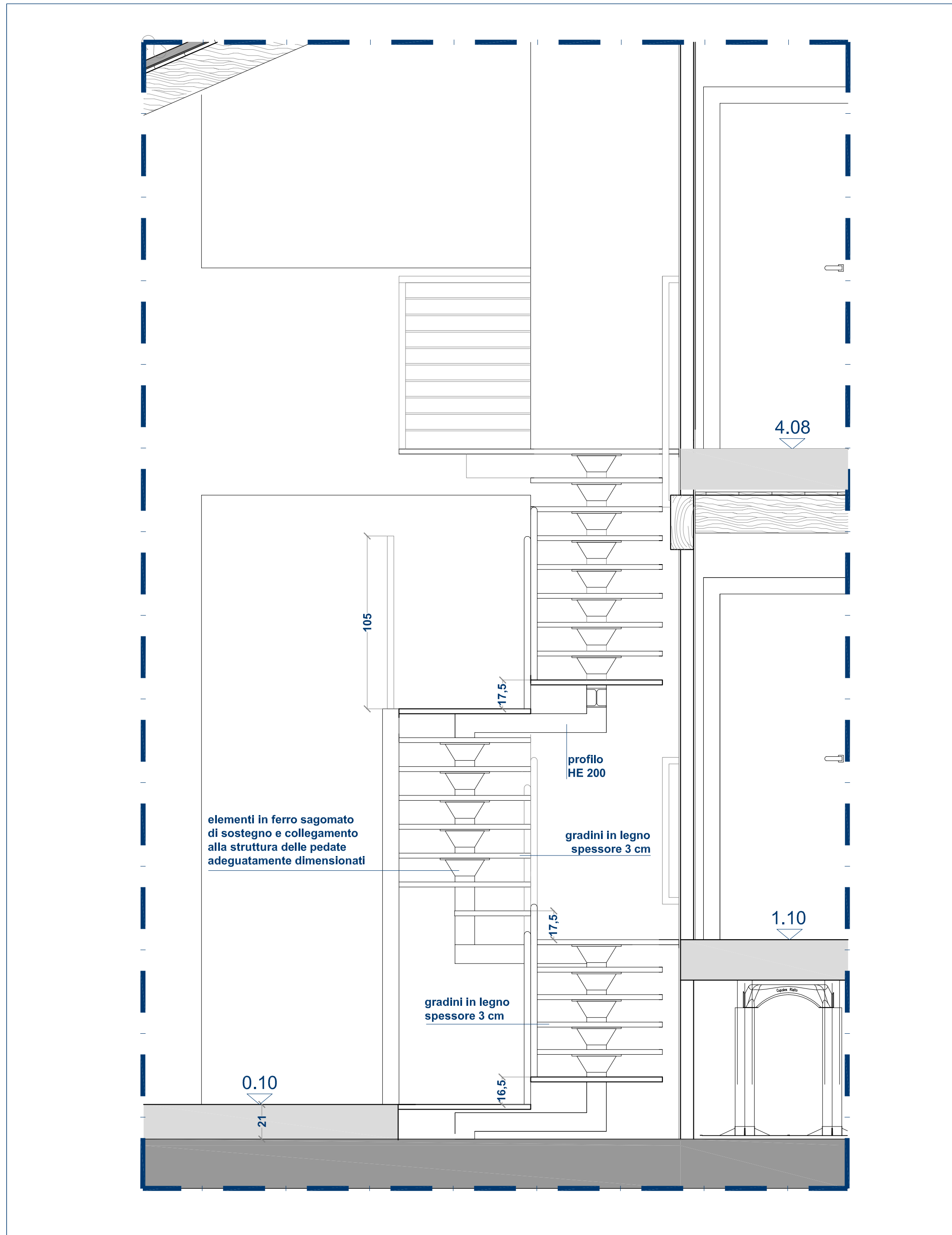

SEZIONE C-C' _ scala 1:20

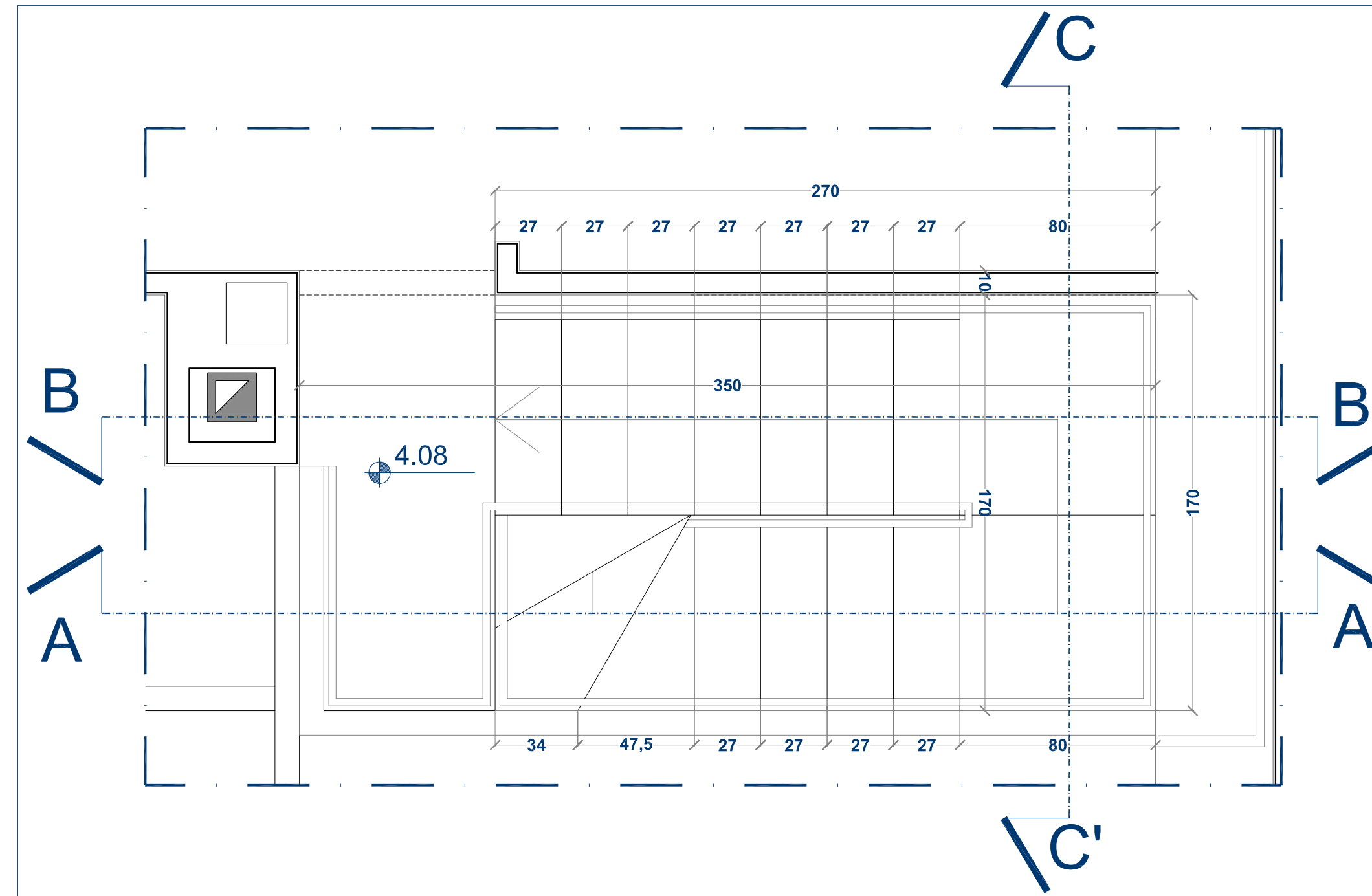

SEZIONE A QUOTA 4.20 _ SCALA 1:20

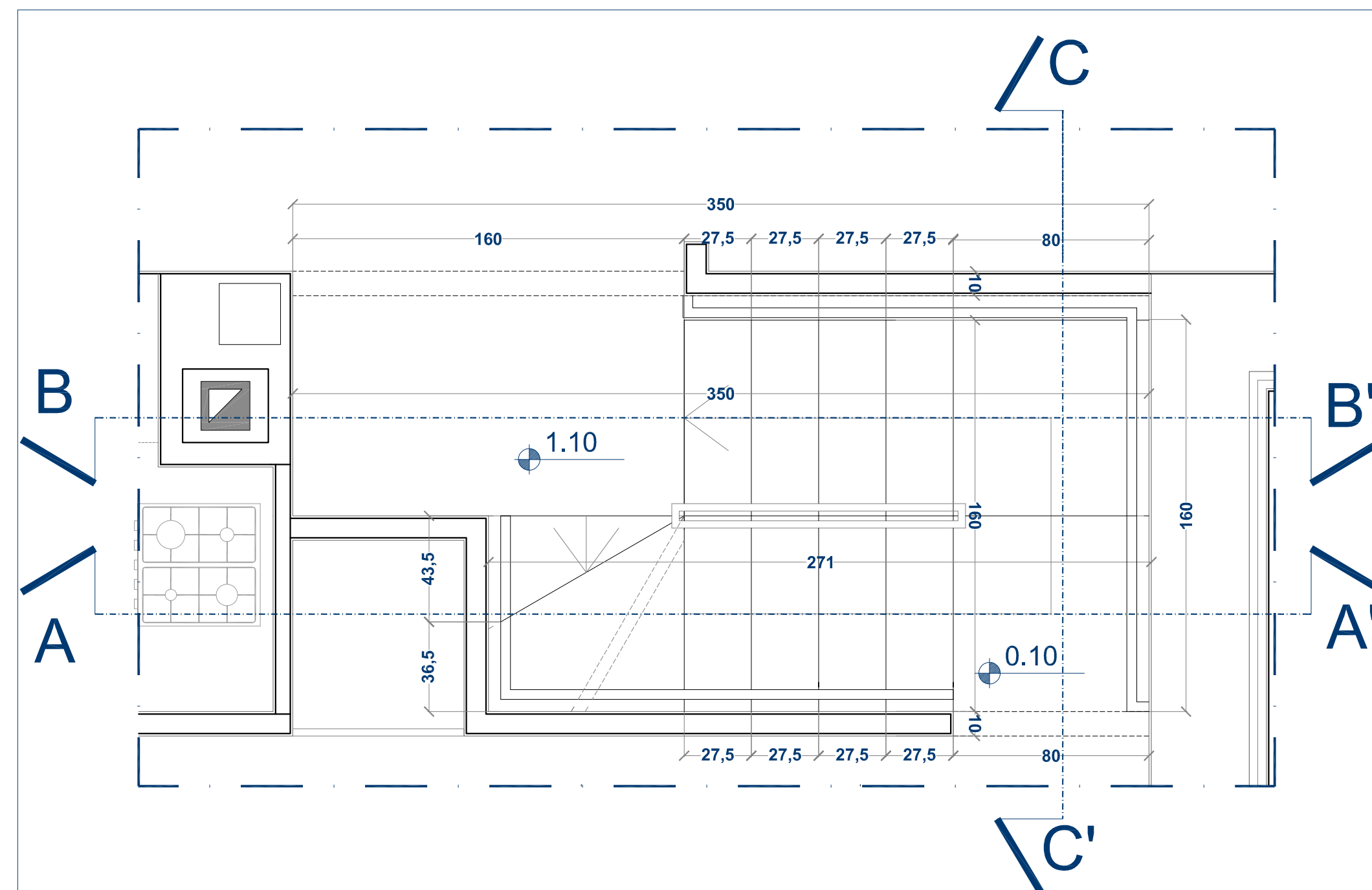

SEZIONE A QUOTA 1.20 _ SCALA 1:20

**N.B. LA QUOTA ALTIMETRICA 0.00 DEL PROGETTO ESECUTIVO
 CORRISPONDE ALLA QUOTA 95.10 DEL PERMESSO DI COSTRUIRE**

95.10
→
0.00

r.s. costruzioni s.r.l.
corso piemonte 47E 16152 genova tel 010 4214311

progetto per la realizzazione di insediamento residenziale
 in via madonna delle vigne - località cesino - genova



progetto esecutivo: architettonico

studio moncagatto architetti
pietro moncagatto maddalena besio arafina moncagatto
 via trento 43/4 16145 genova tel 010 3106431 fax 010 3106433 e-mail: studiomoncagatto@moncagatto.it

progetto architettonico generale		arch. angelo molinari arch. pietro moncagatto	
progetto strutture		verifiche geologiche dott.ssa elisabetta barboro	
ing. sandro montaldo		progetto e direzione lavori impianti elettrici civd progetti s.r.l. - per. ind. franco cevasco	
coordinatore della sicurezza in fase di progettazione		coordinatore della sicurezza in fase di esecuzione arch. claudio manfredo	
direzione lavori arch. pietro moncagatto		direzione lavori strutture ing. sandro montaldo	
nome file	data	aggiornamento	scala di rappresentazione
340-ES-1-D-20.dwg	05/03/2014	n° ___ del ___/___/___	1:20
oggetto della tavola			documento
CASA 1			340-ES-1-D
SCALA INTERNA			20

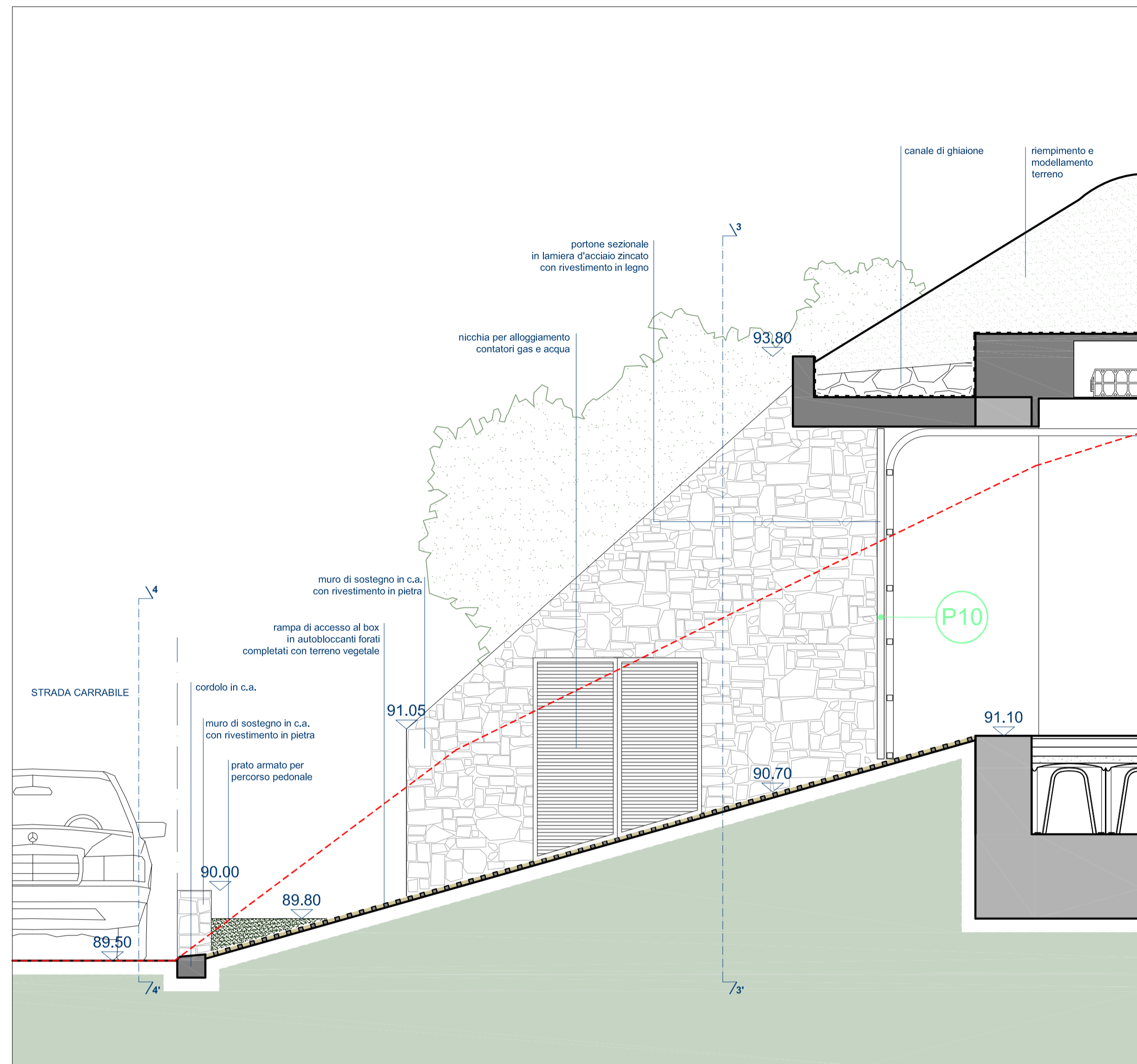

SEZIONE 1-1' scala 1:25

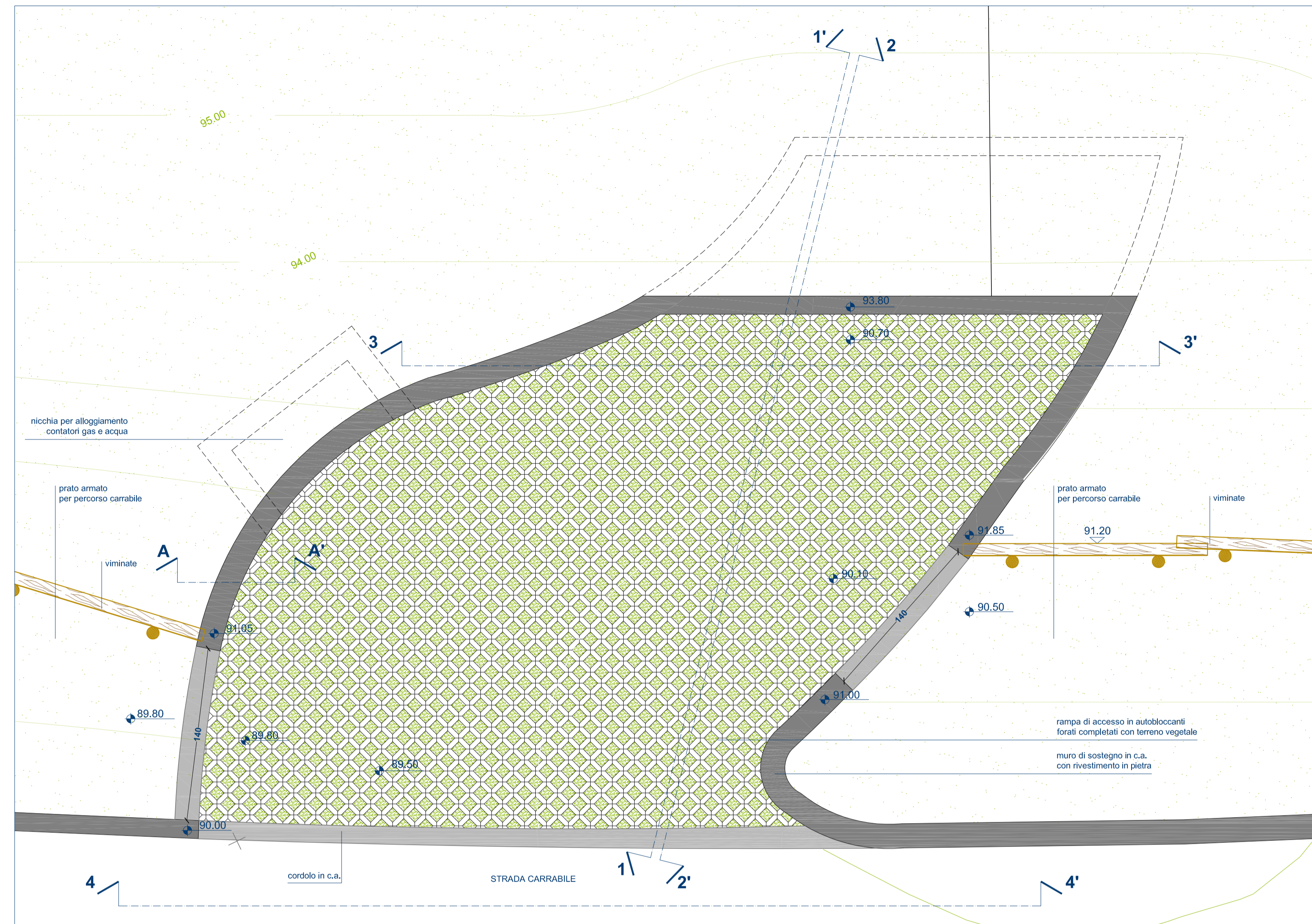

STRALCIO PLANIMETRIA scala 1:25

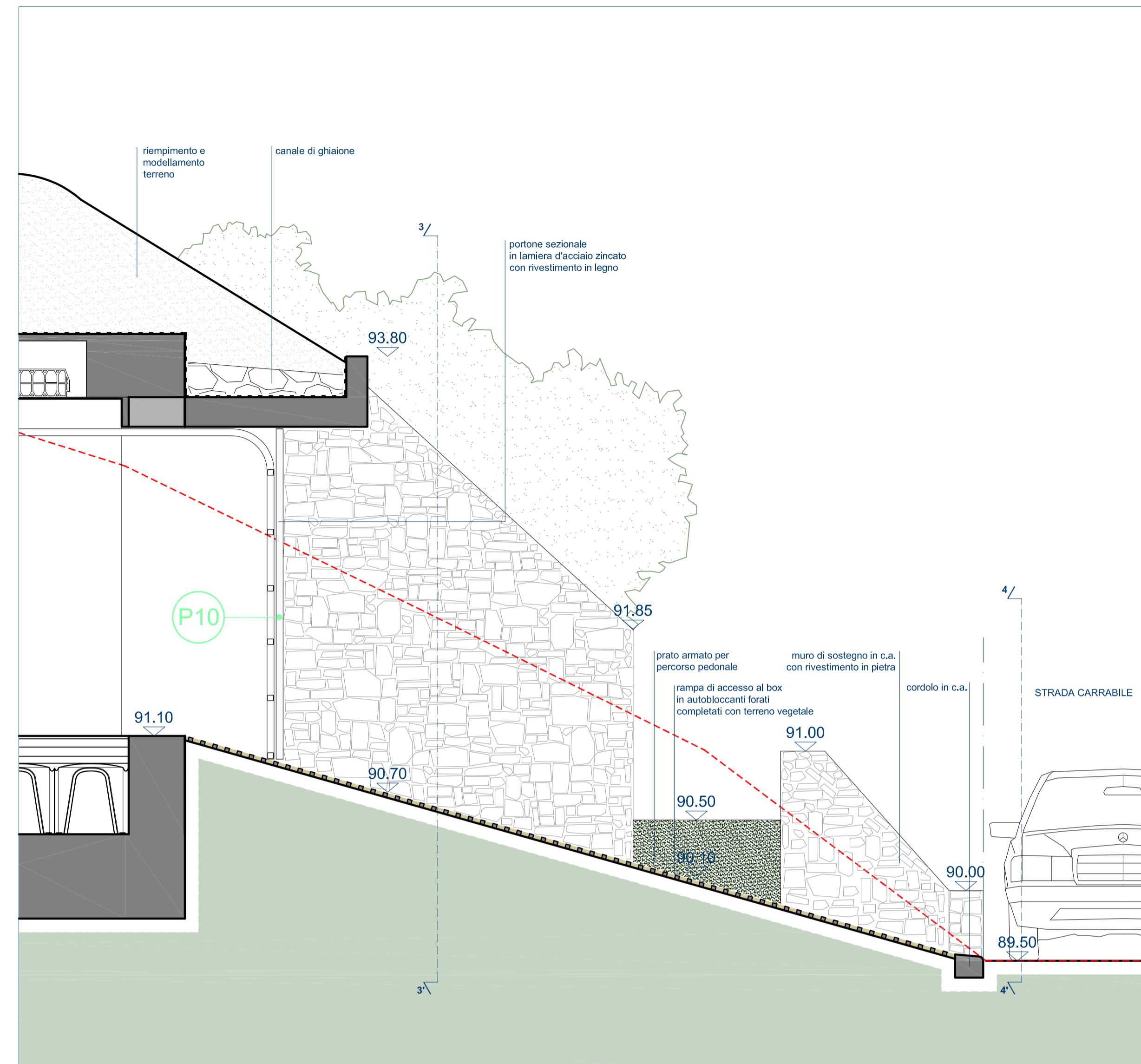

SEZIONE 2-2' scala 1:25

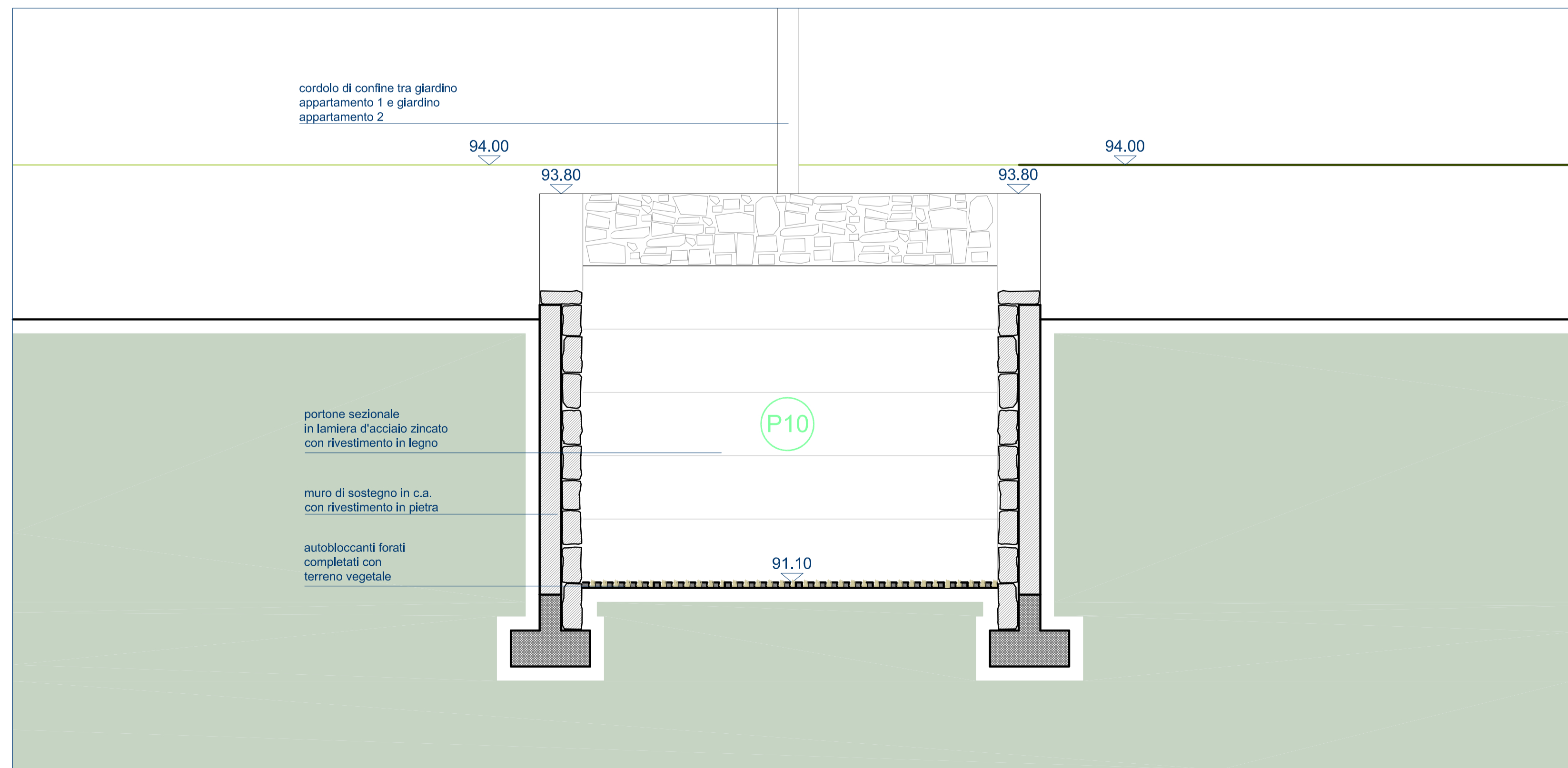

SEZIONE 3-3' scala 1:25

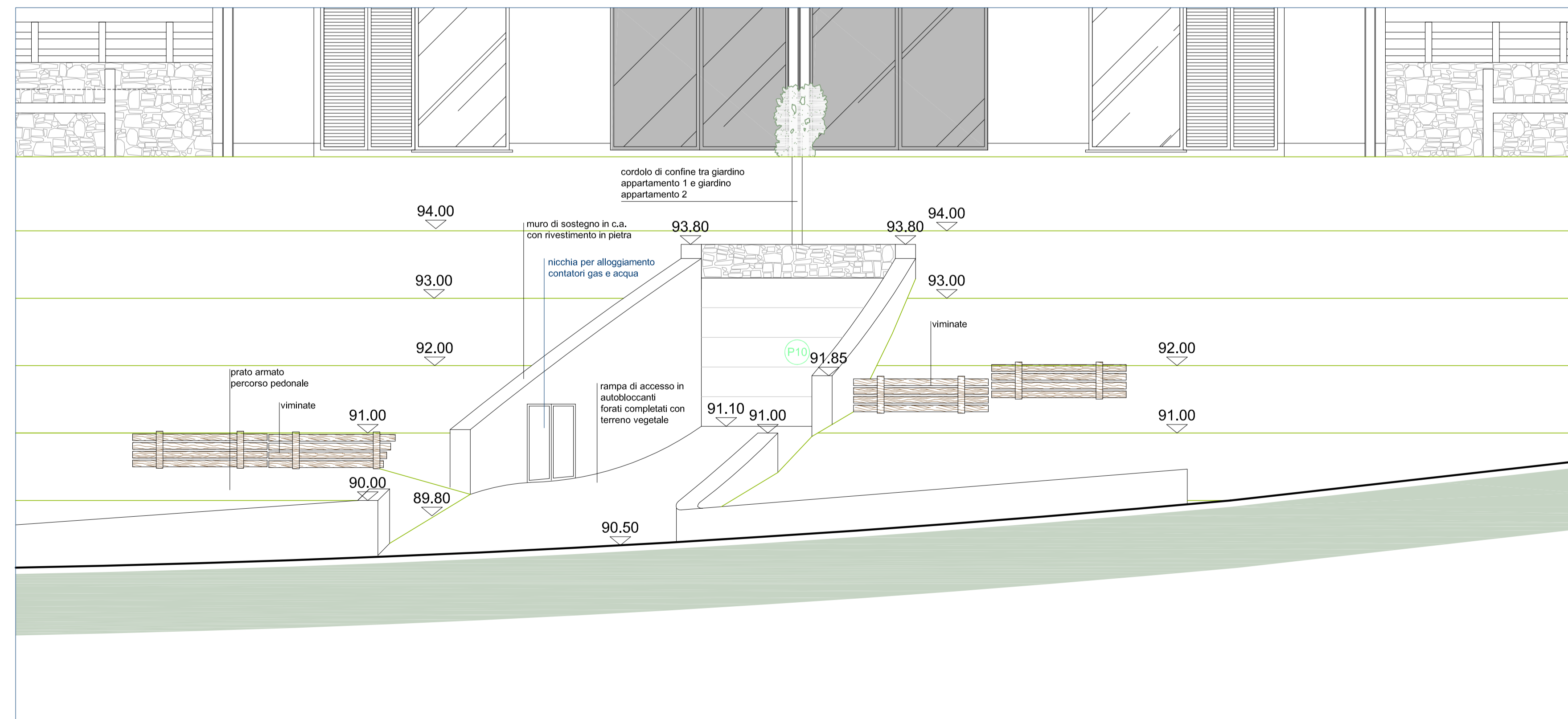

SEZIONE 4-4' scala 1:50

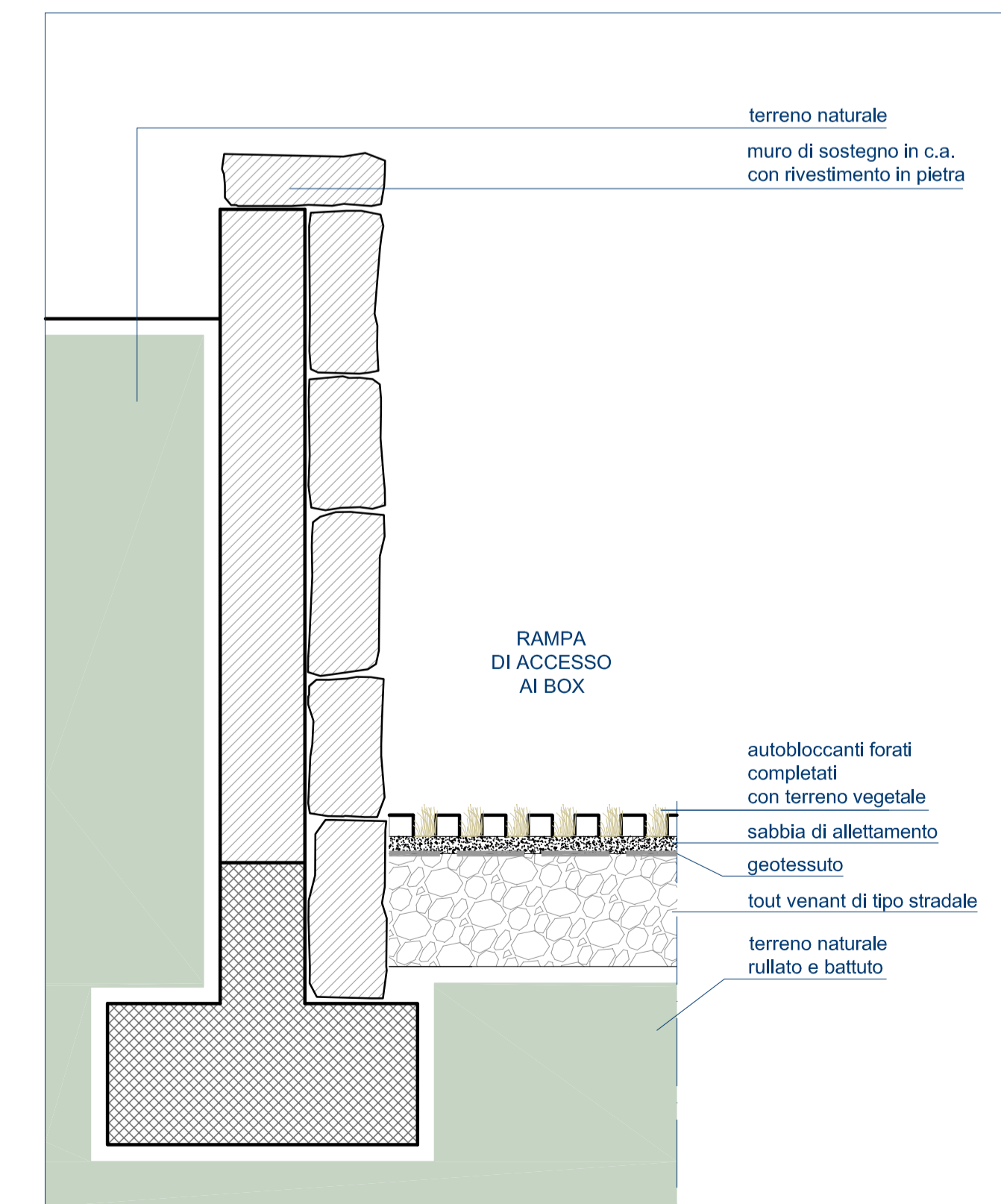

SEZIONE A-A' scala 1:10

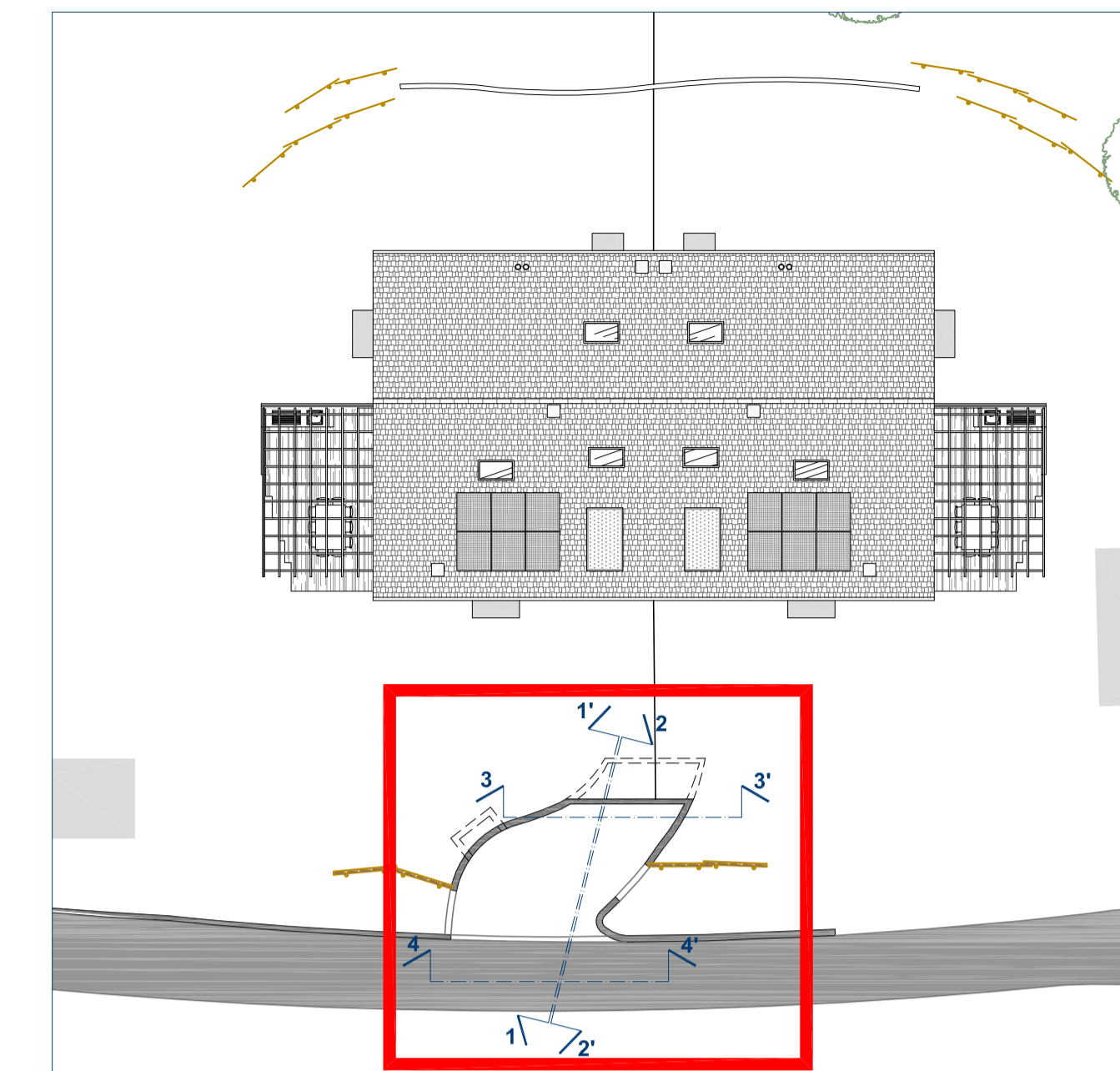

PLANIMETRIA DI RIFERIMENTO scala 1:200

N.B. TUTTE LE QUOTE SONO RIFERITE AL FINITO

■	cemento armato
○ P00	tipologia di porta rif. tavola: 340_ES_1_D_17 "abaco delle porte"

r.s. costruzioni s.r.l.
 corso perone 47E - 16152 genova tel 010 4214311

progetto per la realizzazione di insediamento residenziale
 in via madonna delle vigne - località cesino - genova

progetto esecutivo: architettonico

studio moncagatto architetti
 pietro moncagatto maddalena besio arianna moncagatto
 via trento 43/4 - 16145 genova tel 010 3105431 fax 010 3105433 e-mail: studio@moncagatto.it

progetto architettonico generale	arch. angelo molinari arch. pietro moncagatto
progetto strutture ing. sandro montaldo	verifiche geologiche dott.ssa elisabetta barboro
progetto e direzione lavori impianti elettrici civili progetti s.r.l. - par. ind. franco cevasco	progetto e direzione lavori impianti termoidraulici civili progetti s.r.l. - ing. massimo de falco
coordinatore della sicurezza in fase di progettazione arch. claudio manfredetto	coordinatore della sicurezza in fase di esecuzione arch. claudio manfredetto
direzione lavori arch. pietro moncagatto	direzione lavori strutture ing. sandro montaldo

nome file	data	aggiornamento	scala di rappresentazione
340-ES-1-D-21.dwg	05/03/2014	n° _ del _ / _ / _	1:50 / 1:25 / 1:10
oggetto della tavola	documento		340-ES-1-D

CASA 1
SISTEMAZIONI ESTERNE:
RAMPA DI ACCESSO
DISEGNO PRELIMINARE
NON VALIDO PER CANTIERE
VERRA' FORNITO DISEGNO ESECUTIVO DEFINITIVO DOPO AVER
STABILITO SE PROCEDERE CON LA REALIZZAZIONE DEL PIANO BOX

21

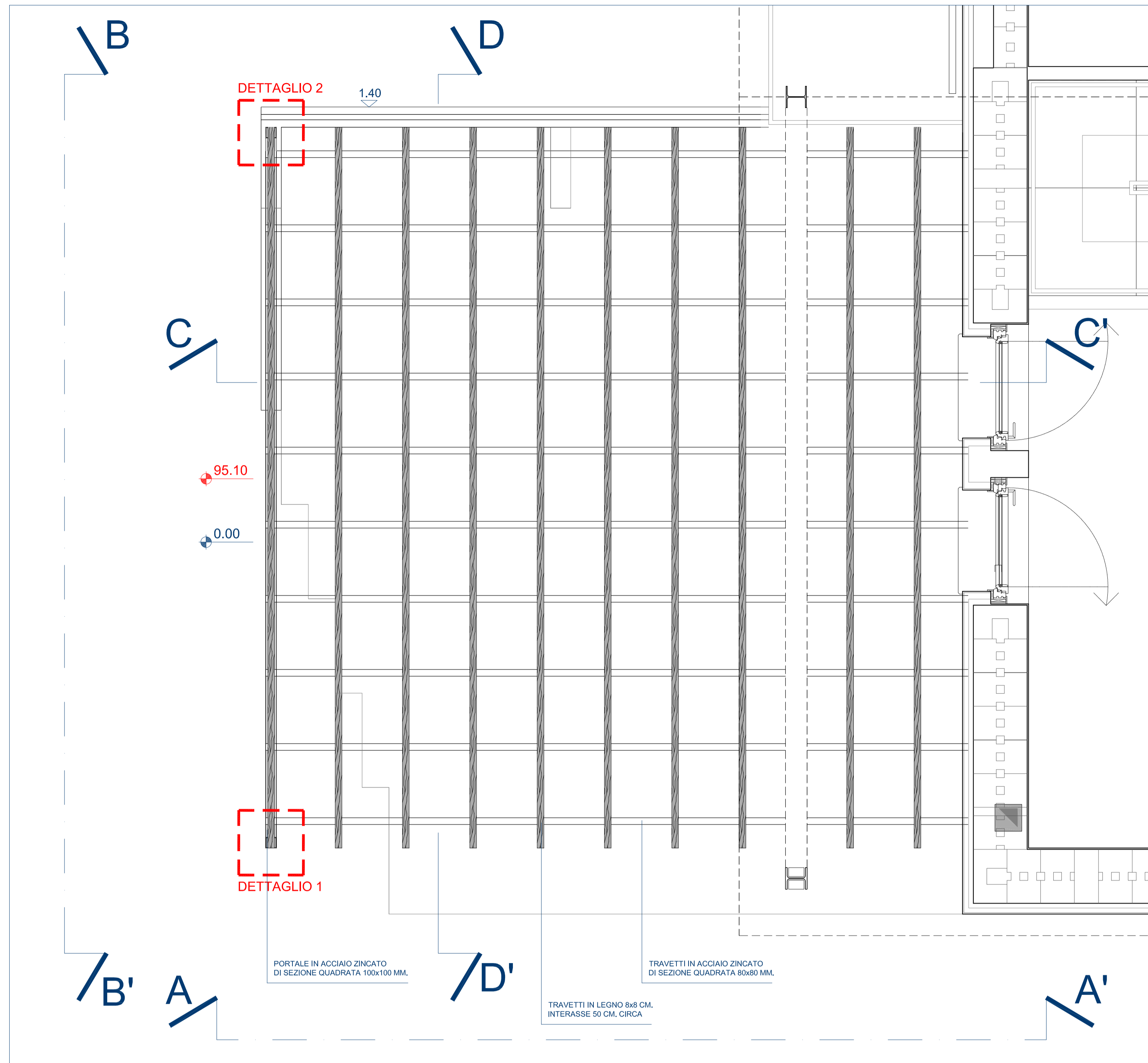

STRALCIO PLANIMETRIA scala 1:20

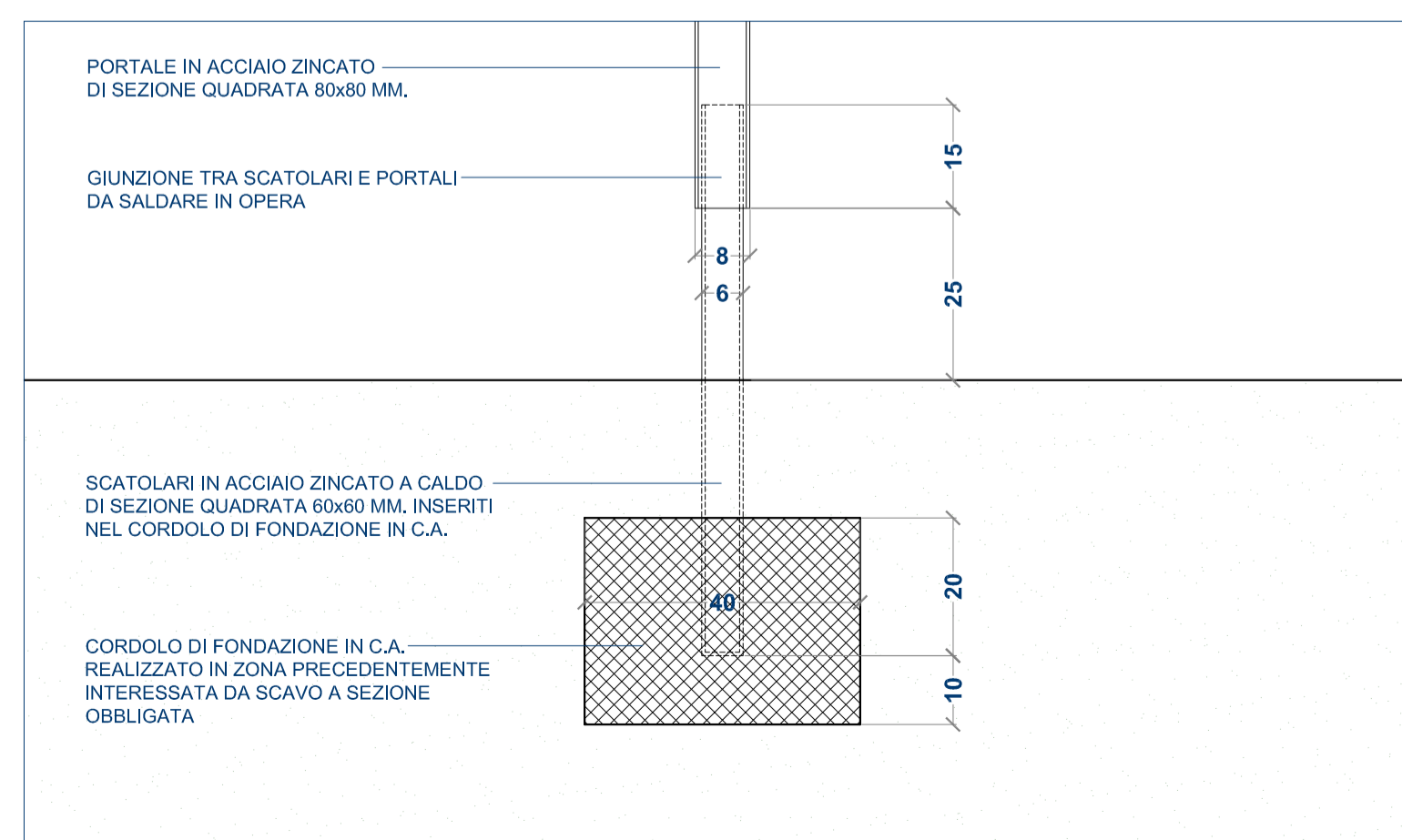

DETTAGLIO 1 scala 1:10

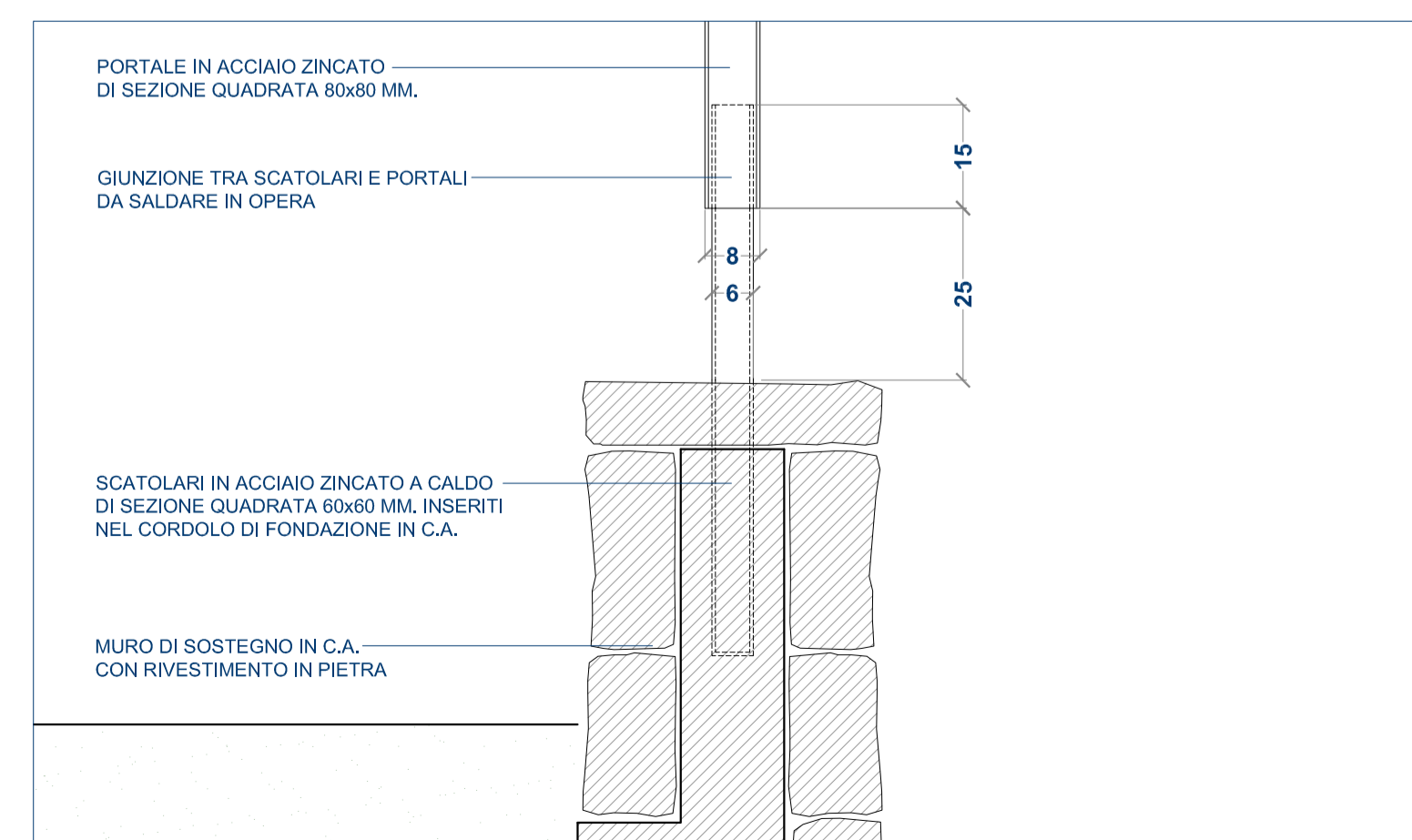

DETTAGLIO 2 scala 1:10

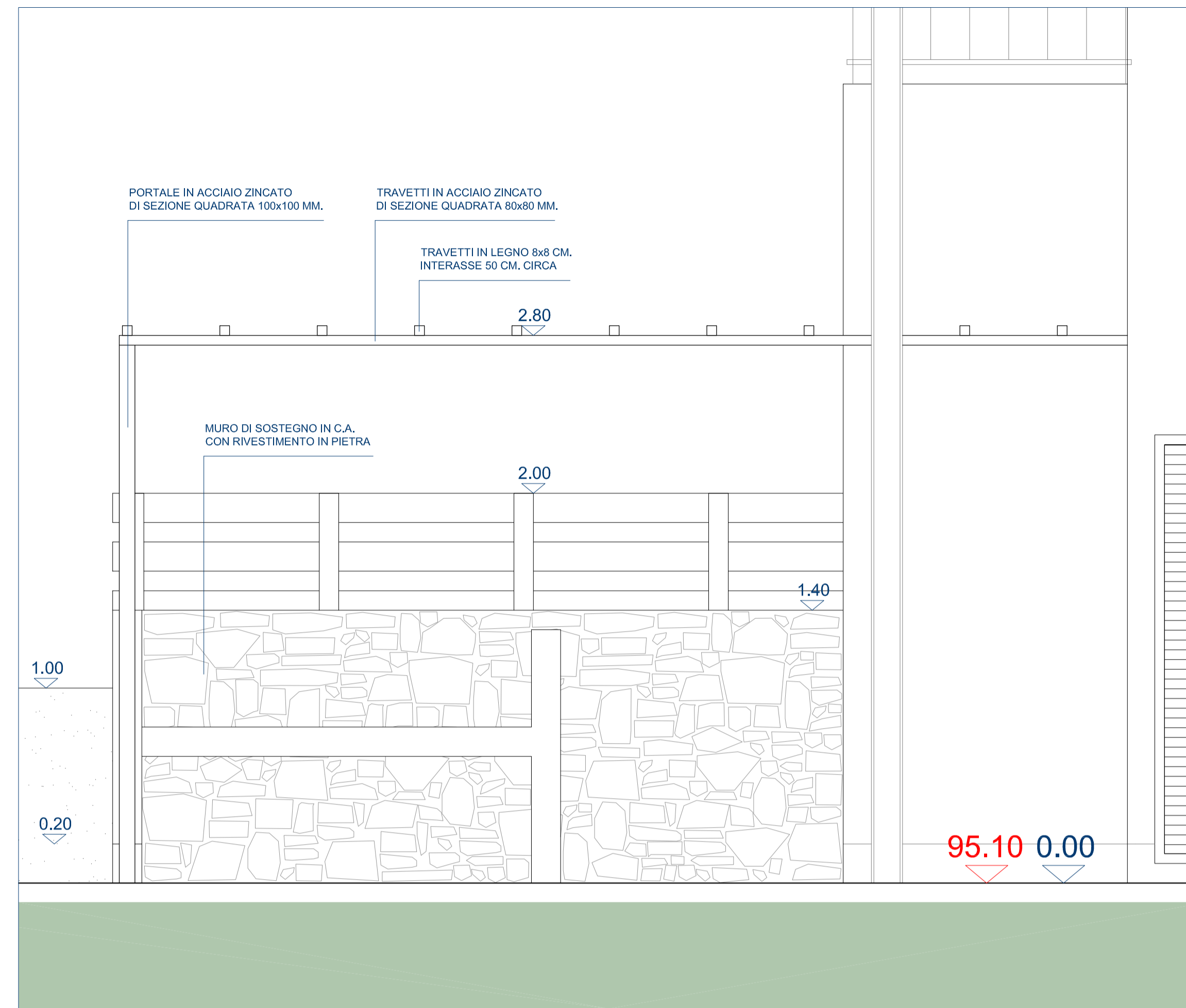

SEZIONE A-A' scala 1:20

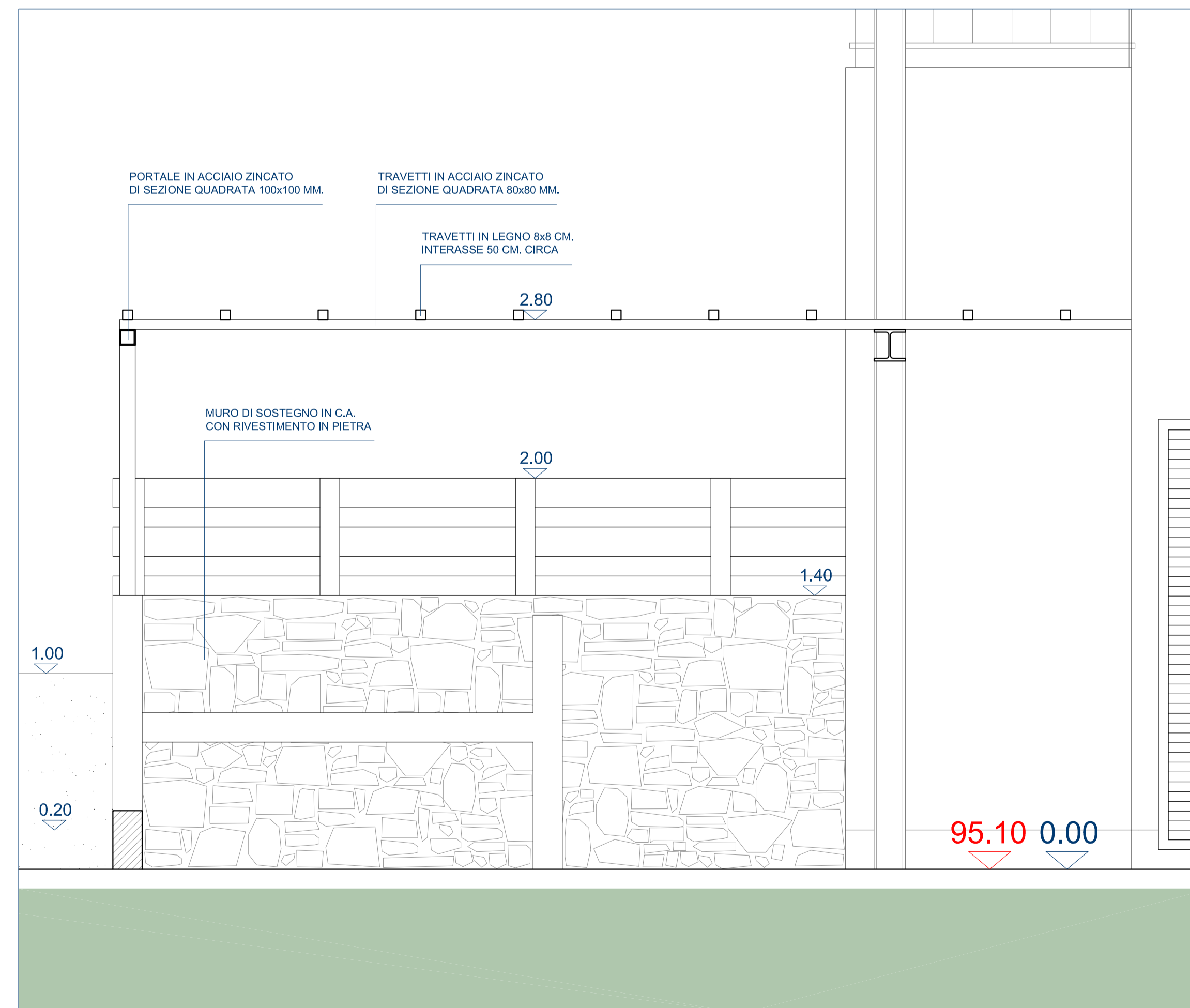

SEZIONE C-C' scala 1:20

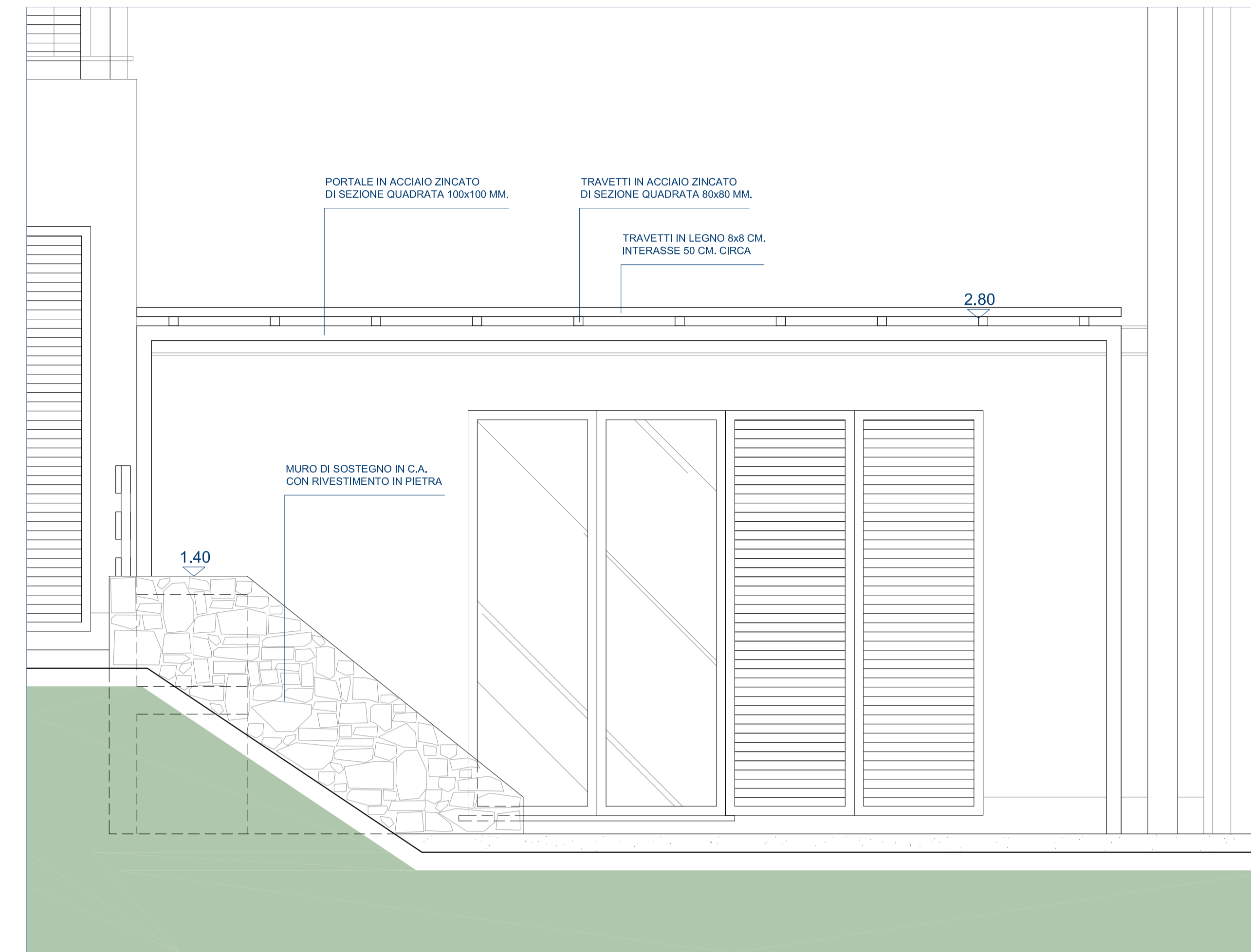

SEZIONE B-B' scala 1:20

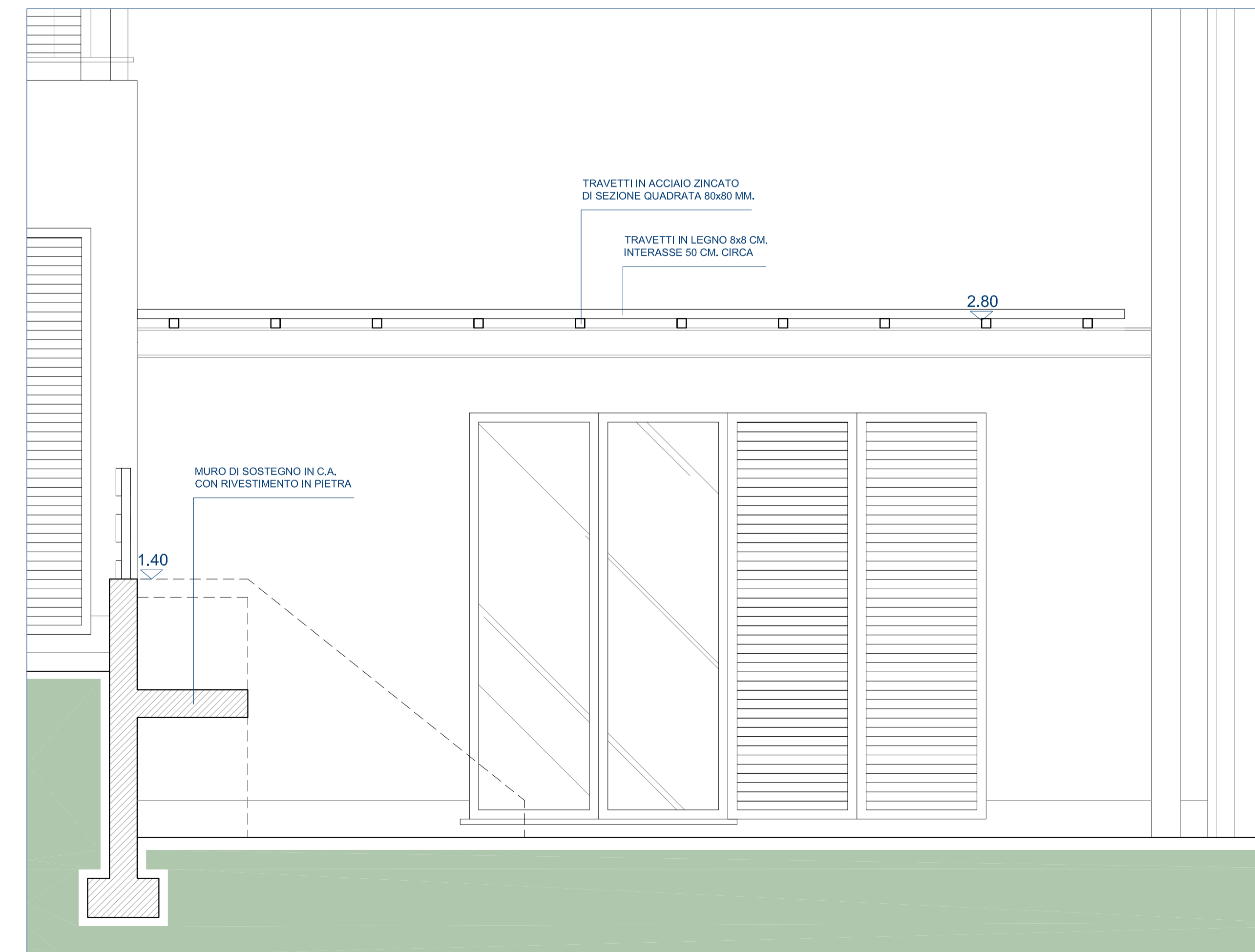

SEZIONE D-D' scala 1:20

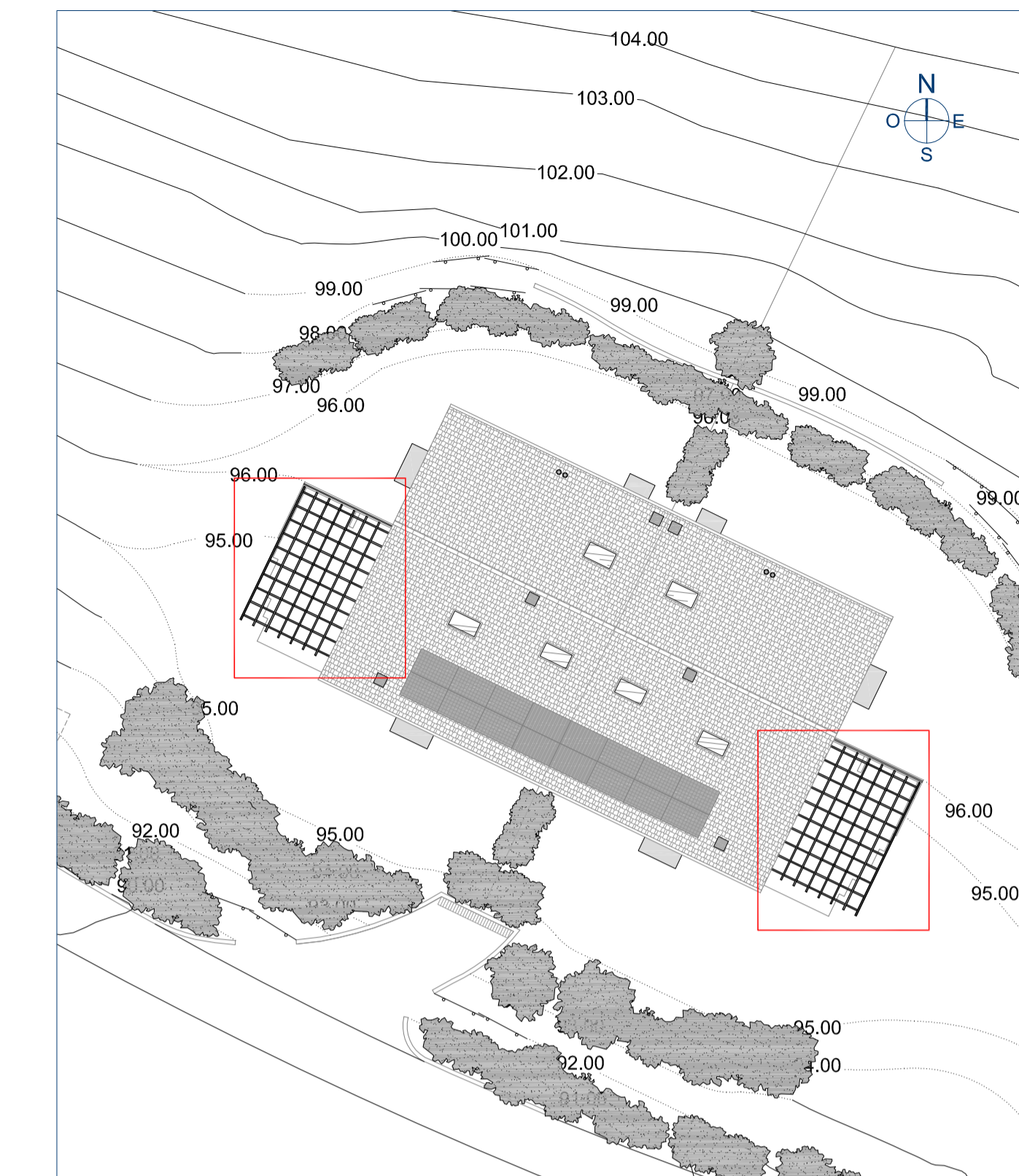

PLANIMETRIA DI RIFERIMENTO scala 1:200

N.B. TUTTE LE QUOTE SONO RIFERITE AL FINITO

N.B. LA QUOTA ALTIMETRICA 0.00 DEL PROGETTO ESECUTIVO CORRISPONDE ALLA QUOTA 95.10 DEL PERMESSO DI COSTRUIRE

r.s. costruzioni s.r.l.

corso perone 47E - 16152 genova tel 010 4214311

progetto per la realizzazione di insediamento residenziale in via madonna delle vigne - località cesino - genova



progetto esecutivo: architettonico

studio moncagatto architetti

pietrol moncagatto maddalena besio arianna moncagatto
via trento 43/4 - 16145 genova tel 010 3105431 fax 010 3105433 e-mail studio@moncagatto.it

progetto architettonico generale	arch. angelo molinari arch. pietrol moncagatto
progetto strutture ing. sandro montaldo	verifiche geologiche dott.ssa elisabetta barboro
progetto e direzione lavori impianti elettrici civili progetti s.r.l. - par. ind. franco cevasco	progetto e direzione lavori impianti termoidraulici civili progetti s.r.l. - ing. massimo de falco
coordinatore della sicurezza in fase di progettazione arch. claudio manfredetto	coordinatore della sicurezza in fase di esecuzione arch. claudio manfredetto
direzione lavori arch. pietrol moncagatto	direzione lavori strutture ing. sandro montaldo

nome file	data	aggiornamento	scala di rappresentazione
340-ES-1-D-22.dwg	05/03/2014	n° _ del _ / _ / _	1:20 / 1:10

oggetto della tavola	documento
CASA 1 SISTEMAZIONI ESTERNE: PERGOLATI	340-ES-1-D