

LEGENDA

- RIO
- INDIVIDUAZIONE POSIZIONAMENTO FOSSE IMHOFF
- INDIVIDUAZIONE POSIZIONAMENTO VASCHE DI LAMINAZIONE
- CAPISALDO - DEPOSITATI IN COMUNE
- PALO ENEL
- SPIGOLI FABBRICATI
DA VERIFICARE PRIMA DEL TRACCIAMENTO DEFINITIVO

COORDINATE CAPISALDI
(Cassini-Soldner)

num.	Nord (X)	Est (Y)
1	5963,50	-3093,93
2	5983,92	-3119,84
3	6003,08	-3123,61
4	6015,76	-3147,51

QUOTE ALTIMETRICHE RELATIVE
CAPISALDI

num.	quota mt.
1	+105,04
2	+100,41
3	+100,81
4	+98,71

COORDINATE PALI ENEL
(Cassini-Soldner)

num.	Nord (X)	Est (Y)
1	5938,94	-3126,65
2	5982,52	-3140,23
3	6013,38	-3121,18

QUOTE ALTIMETRICHE RELATIVE
PALI ENEL

num.	quota mt.
1	+92,61
2	+93,06
3	+102,36

COORDINATE SPIGOLI FABBRICATI
(Cassini-Soldner)

num.	Nord (X)	Est (Y)
1	6018,52	-3162,20
2	6010,82	-3146,60
3	5971,17	-3113,67
4	5953,41	-3104,91

QUOTE ALTIMETRICHE RELATIVE A PIANI DI CALPESTIO FABBRICATI

num.	PIANO BOX	PIANO TERRA	PIANO PRIMO
	quota mt.	quota mt.	quota mt.
1	+91,10	+95,20/96,20	+99,30
2	+91,10	+95,20/96,20	+99,30
3	+94,80/96,40	+99,10/99,80	+102,90
4	+94,80/96,40	+99,10/99,80	+102,90

r.s. costruzioni s.r.l.

corso pennone 47E 16152 genova tel 010 4214311

progetto per la realizzazione di insediamento residenziale
in via madonna delle vigne - località cesino - genova



progetto esecutivo: architettonico

studio moncagatto architetti

pietro moncagatto maddalena besio arianna moncagatto
via trento 43/4 16145 genova tel 010 3106431 fax 010 3106433 e-mail: studiomoncagatto@moncagatto.it

progetto architettonico generale arch. angelo molinari
ing. sandro montaldo arch. pietero moncagatto

progetto strutture verifiche geologiche
ing. sandro montaldo dott.ssa elisabetta barboro

progetto e direzione lavori impianti elettrici cvd progetti s.r.l. - per. ind. franco cevasco
progetto e direzione lavori impianti termici-idraulici cvd progetti s.r.l. - ing. massimo de falco

coordinatore della sicurezza in fase di progettazione arch. claudio manfredo
coordinatore della sicurezza in fase di esecuzione arch. claudio manfredo

direzione lavori direzione lavori strutture
arch. pietero moncagatto ing. sandro montaldo

nome file	data	aggiornamento	scala di rappresentazione
340-ES-GN-D-03.dwg	05/03/2014	n° ___ del ___/___/___	1:200

oggetto della tavola
CASA 1 E CASA 2
PLANIMETRIA GENERALE

documento
340-ES-GN-D

03

LEGENDA

-  RIO
-  SISTEMAZIONE TERRENO CON MURI DI SOSTEGNO IN C.A. CON RIVESTIMENTO IN PIETRA
-  PAVIMENTAZIONI IN AUTOBLOCCANTI
-  SISTEMAZIONE TERRENO CON TERRE ARMATE
-  RIMODELLAMENTO DEL TERRENO IN PENDENZA: SCAVI, REINTERRI E SPOSTAMENTO TERRA (rif. Capitolo 15.5 computo metrico e relazione specialistica)
-  RIMODELLAMENTO DEL TERRENO IN PIANO: SCAVI, REINTERRI E SPOSTAMENTO TERRA (rif. Capitolo 15.5 computo metrico e relazione specialistica)
-  RIMODELLAMENTO DEL TERRENO DI FINE CANTIERE: SCAVI, REINTERRI E SPOSTAMENTO TERRA (rif. Capitolo 15.5 computo metrico e relazione specialistica)

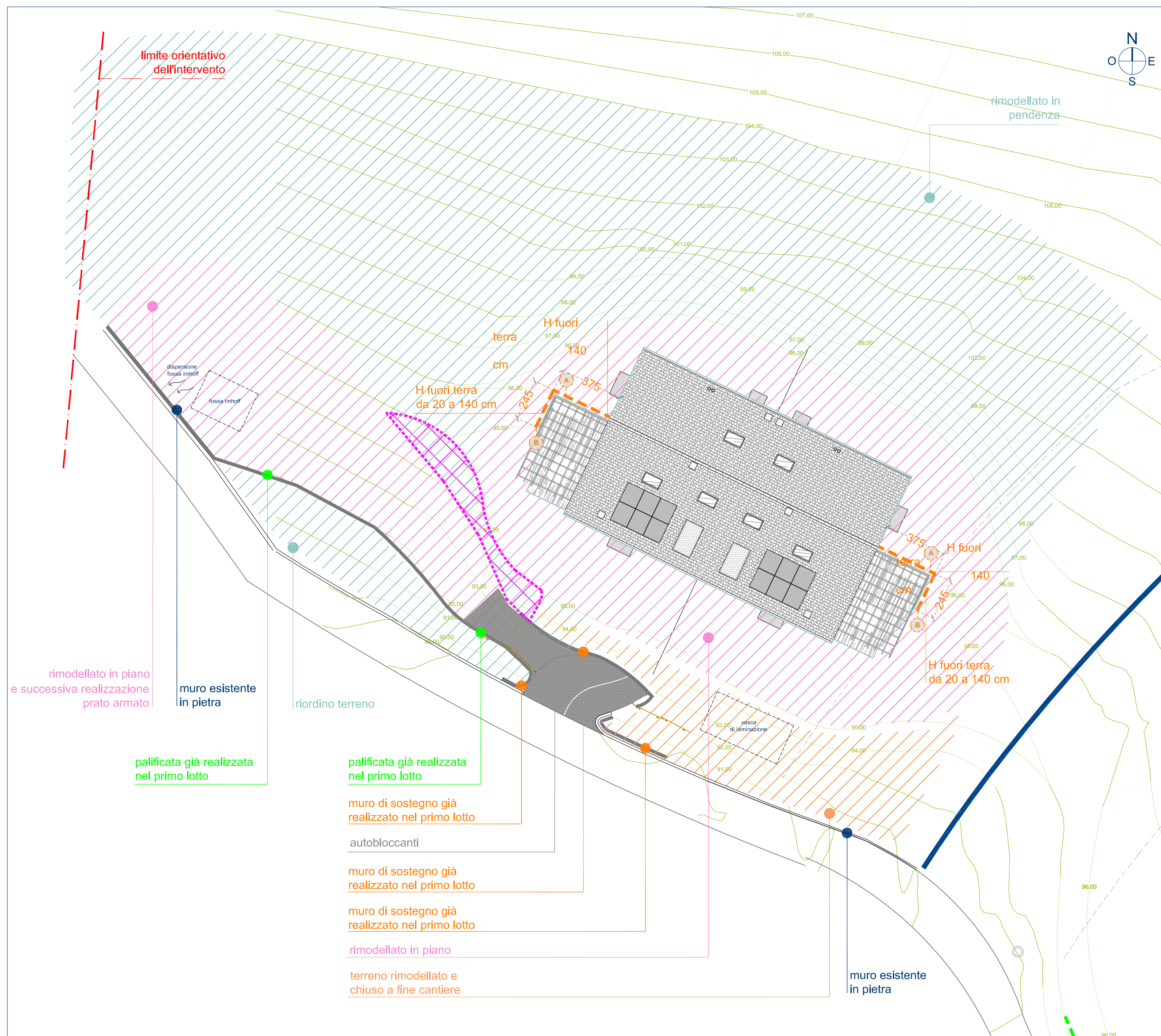

r.s. costruzioni s.r.l.

corso perrone 47E 16152 genova tel 010 4214311

progetto per la realizzazione di insediamento residenziale
in via madonna delle vigne - località cesino - genova



progetto esecutivo: architettonico

studio moncagatto architetti

pietro moncagatto maddalena besio arianna moncagatto
via trento 43/4 16145 genova tel 010 3106431 fax 010 3106433 studiomoncagatto@moncagatto.it

progetto architettonico generale	arch. angelo molinari arch. pieter moncagatto
progetto strutture ing. sandro montaldo	verifiche geologiche dott.ssa elisabetta barboro
progetto e direzione lavori impianti elettrici cvd progetti s.r.l. - per. ind. franco cevasco	progetto e direzione lavori impianti termici-idraulici cvd progetti s.r.l. - ing. massimo de falco
coordinatore della sicurezza in fase di progettazione arch. claudio manfredo	coordinatore della sicurezza in fase di esecuzione arch. claudio manfredo
direzione lavori arch. pieter moncagatto	direzione lavori strutture ing. sandro montaldo

nome file	data	aggiornamento	scala di rappresentazione
340-ES-GN-D-04.dwg	05/03/2014	n° ___ del ___/___/___	1:200
oggetto della tavola			documento
CASA 1: SECONDO LOTTO			340-ES-GN-D
SISTEMAZIONI ESTERNE			04

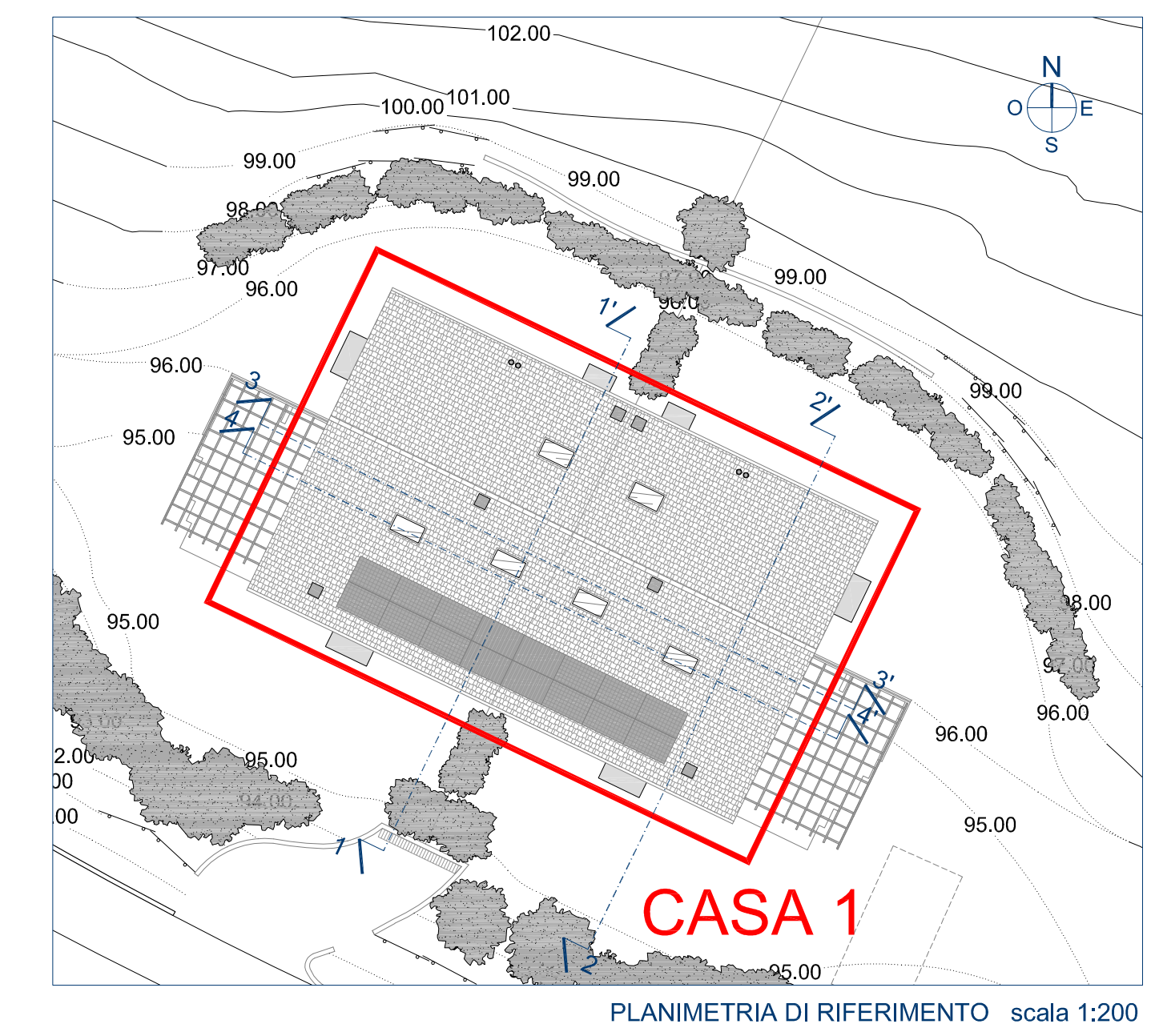
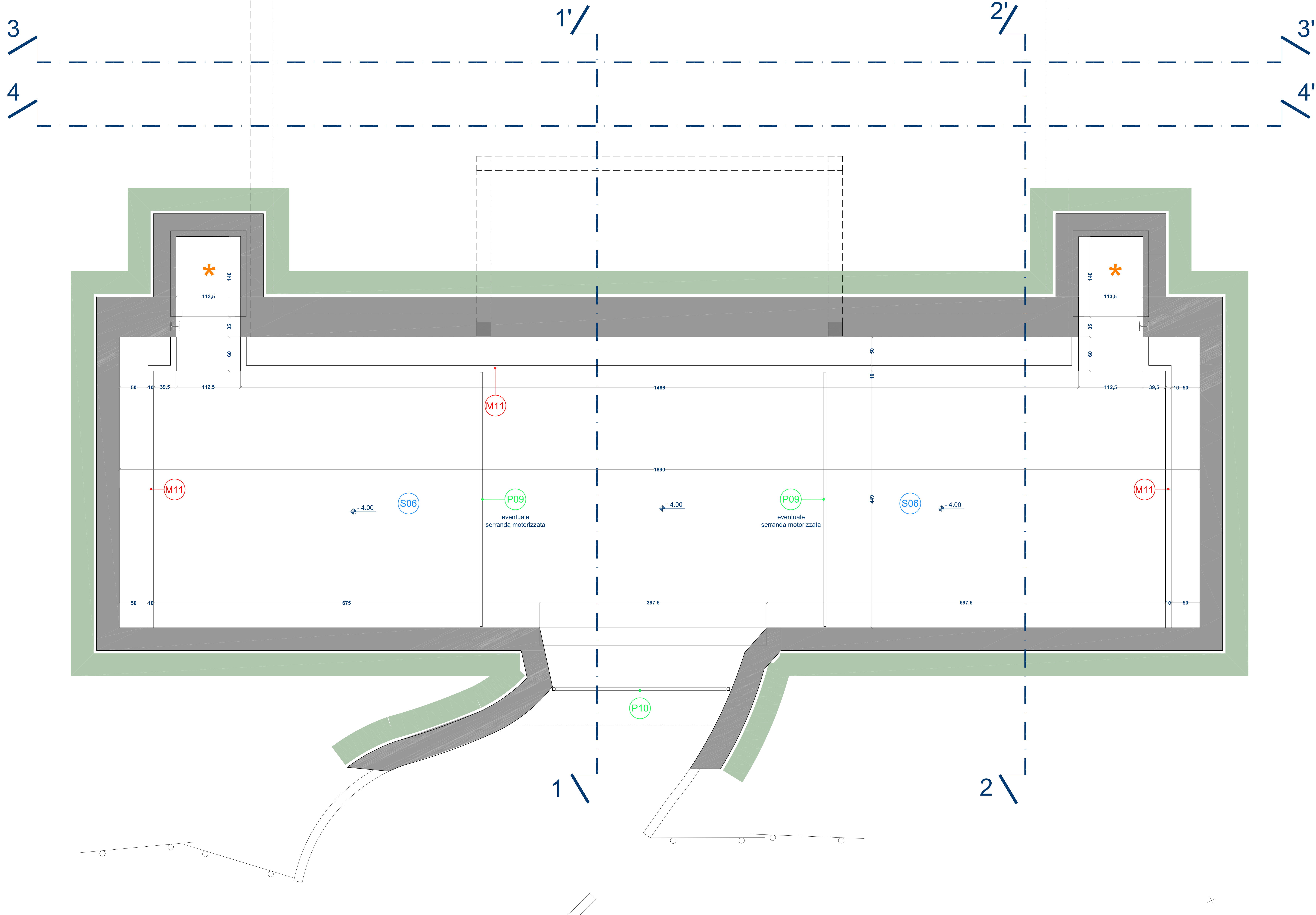

* predisposizione vano ascensore / vano scala

N.B. TUTTE LE QUOTE SONO RIFERITE AL FINITO

N.B. LA QUOTA ALTIMETRICA 0.00 DEL PROGETTO ESECUTIVO CORRISPONDE ALLA QUOTA 95.10 DEL PERMESSO DI COSTRUIRE

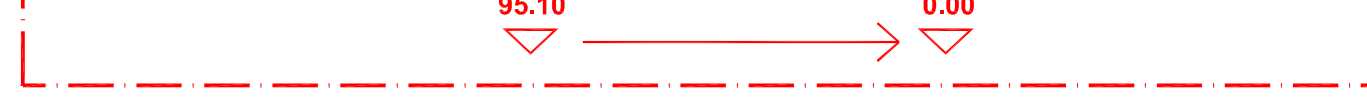

	cemento armato
	tipologia di muro rif. tavola: 340_ES_1_D_15 "abaco delle murature"
	tipologia di solaio rif. tavola: 340_ES_1_D_16 "abaco dei solai"
	tipologia di porta rif. tavola: 340_ES_1_D_17 "abaco delle porte"
	tipologia di finestra rif. tavola: 340_ES_1_D_18 "abaco delle finestre"
	tipologia di persiana rif. tavola: 340_ES_1_D_19 "abaco delle persiane"

PAVIMENTAZIONE IN CLS armato, battuto e successivamente verniciato. Colori a scelta della D.L.

r.s. costruzioni s.r.l.

progetto per la realizzazione di insediamento residenziale in via madonna delle vigne - località cesino - genova



progetto esecutivo: architettonico

studio moncagatto architetti
pietro moncagatto maddalena besio arianna moncagatto
via trento 43/4 16145 genova tel 010 3106431 fax 010 3106433 e-mail studio@moncagatto.it

progetto architettonico generale	arch. angelo molinari arch. pietro moncagatto
progetto strutture ing. sandro montaldo	verifiche geologiche dott.ssa elisabetta barboro
progetto e direzione lavori impianti elettrici civd progetti s.r.l. - per. ing. franco cevasco	progetto e direzione lavori impianti termici-idraulici civd progetti s.r.l. - ing. massimo de falco
coordinatore della sicurezza in fase di progettazione arch. claudio manfredello	coordinatore della sicurezza in fase di esecuzione arch. claudio manfredello
direzione lavori arch. pietro moncagatto	direzione lavori strutture ing. sandro montaldo

nome file	data	aggiornamento	scala di rappresentazione
340-ES-1-D-01.dwg	05/03/2014	n° ___ del ___/___/___	1:25
oggetto della tavola	DOCUMENTO		340-ES-1-D

CASA 1
PIANTA PIANO BOX E CANTINE: QUOTA - 4.00
DISEGNO PRELIMINARE
NON VALIDO PER CANTIERE
VERRA' FORNITO DISEGNO ESECUTIVO DEFINITIVO DOPO AVER STABILITO SE PROCEDERE CON LA REALIZZAZIONE DEL PIANO BOX

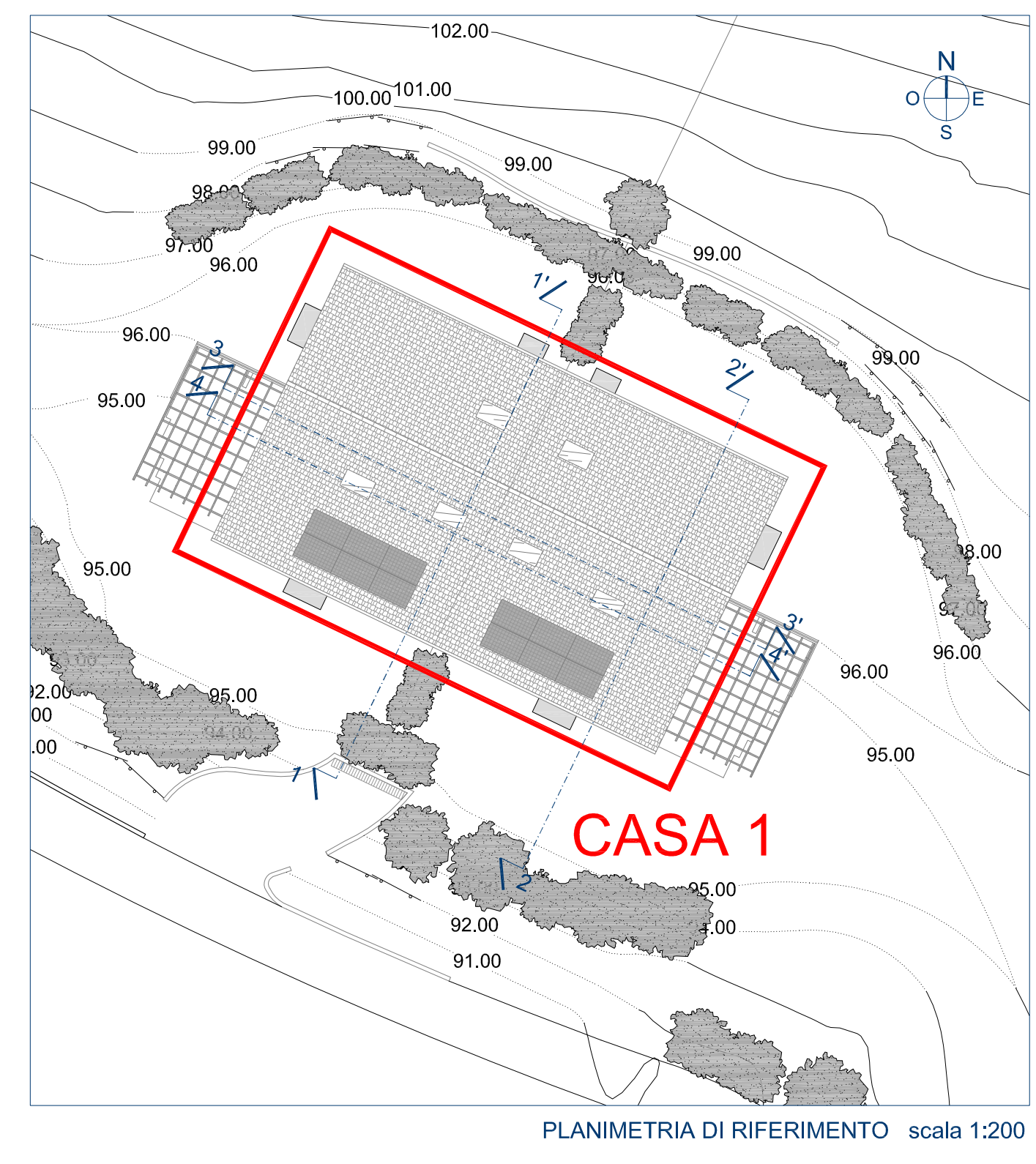
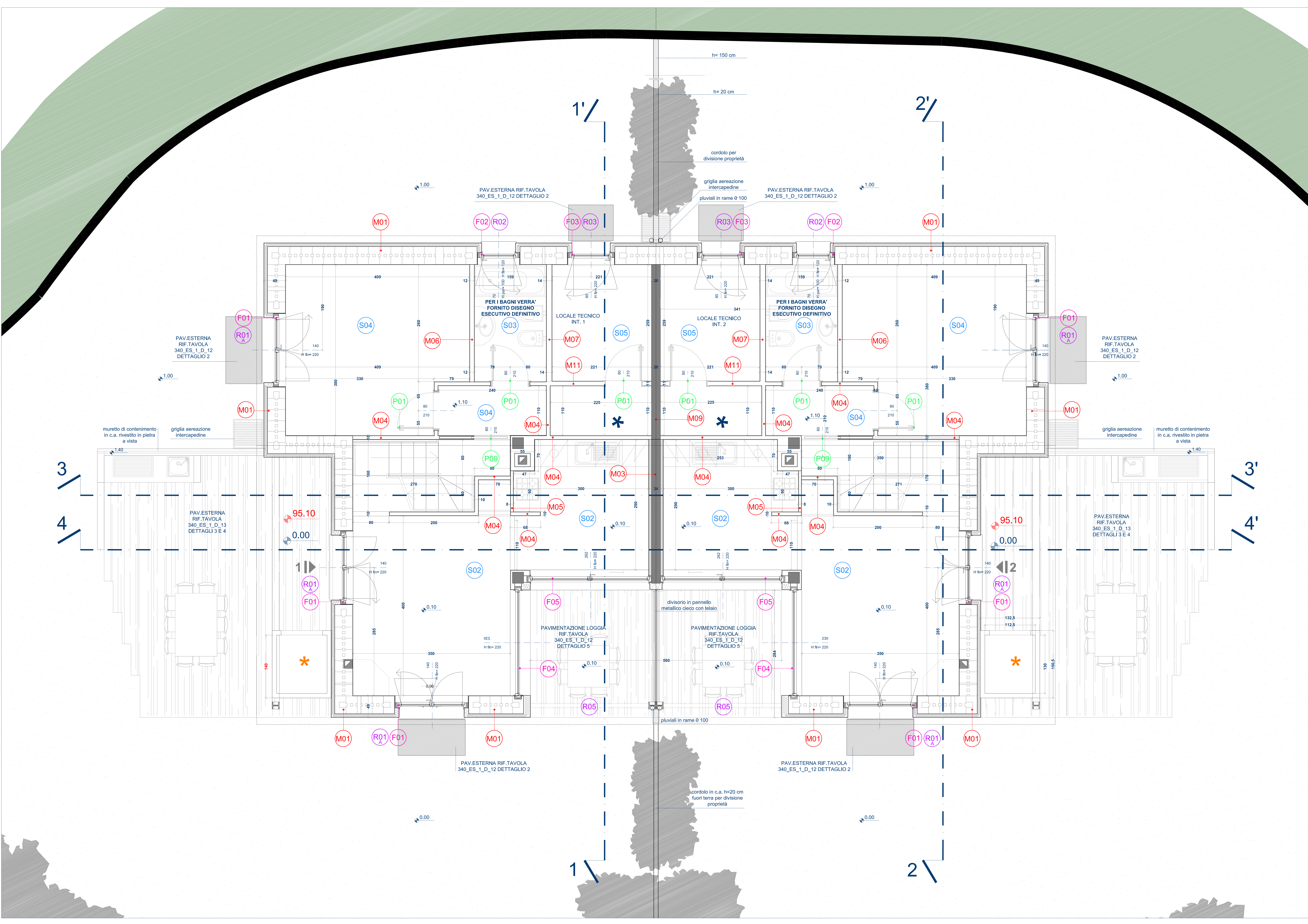

- * predisposizione vano ascensore provvisoriamente tamponato in muratura
- ★ predisposizione vano ascensore / vano scala

N.B. TUTTE LE QUOTE SONO RIFERITE AL FINITO

N.B. LA QUOTA ALTIMETRICA 0,00 DEL PROGETTO ESECUTIVO CORRISPONDE ALLA QUOTA 95,10 DEL PERMESSO DI COSTRUIRE

■	cemento armato
(M00)	tipologia di muro rif. tavola: 340_ES_1_D_15 "abaco delle murature"
(S00)	tipologia di solaio rif. tavola: 340_ES_1_D_16 "abaco dei solai"
(P00)	tipologia di porta rif. tavola: 340_ES_1_D_17 "abaco delle porte"
(F00)	tipologia di finestra rif. tavola: 340_ES_1_D_18 "abaco delle finestre"
(R00)	tipologia di persiana rif. tavola: 340_ES_1_D_19 "abaco delle persiane"

r.s. costruzioni s.r.l.
 corso perone 47E 16152 genova tel 010 4214311

progetto per la realizzazione di insediamento residenziale
 in via madonna delle vigne - località cesino - genova

progetto esecutivo: architettonico

studio moncagatto architetti
 piazza moncagatto mediana base albania moncagatto
 via trento 434 16145 genova tel 010 3106431 fax 010 3106433 e-mail studio@moncagatto.it

progetto architettonico generale	arch. angelo molinari arch. pietro moncagatto
progetto struttura	verifiche geologiche dott. ssa elisabetta barbaro
ing. sandro montaldo	progetto e direzione lavori impianti elettrici civd progetti s.r.l. - ing. franco cevasco
coordinatore della sicurezza in fase di progettazione	coordinatore della sicurezza in fase di esecuzione arch. claudio marfieddo
direzione lavori arch. pietro moncagatto	direzione lavori struttura ing. sandro montaldo

nome file	data	aggiornamento	scala di rappresentazione
340-ES-1-D-02.dwg	05/03/2014	n° del / /	1:25
oggetto della tavola	CASA 1		340-ES-1-D
PIANTA PIANO TERRA: QUOTE 0.10 E 1.10			

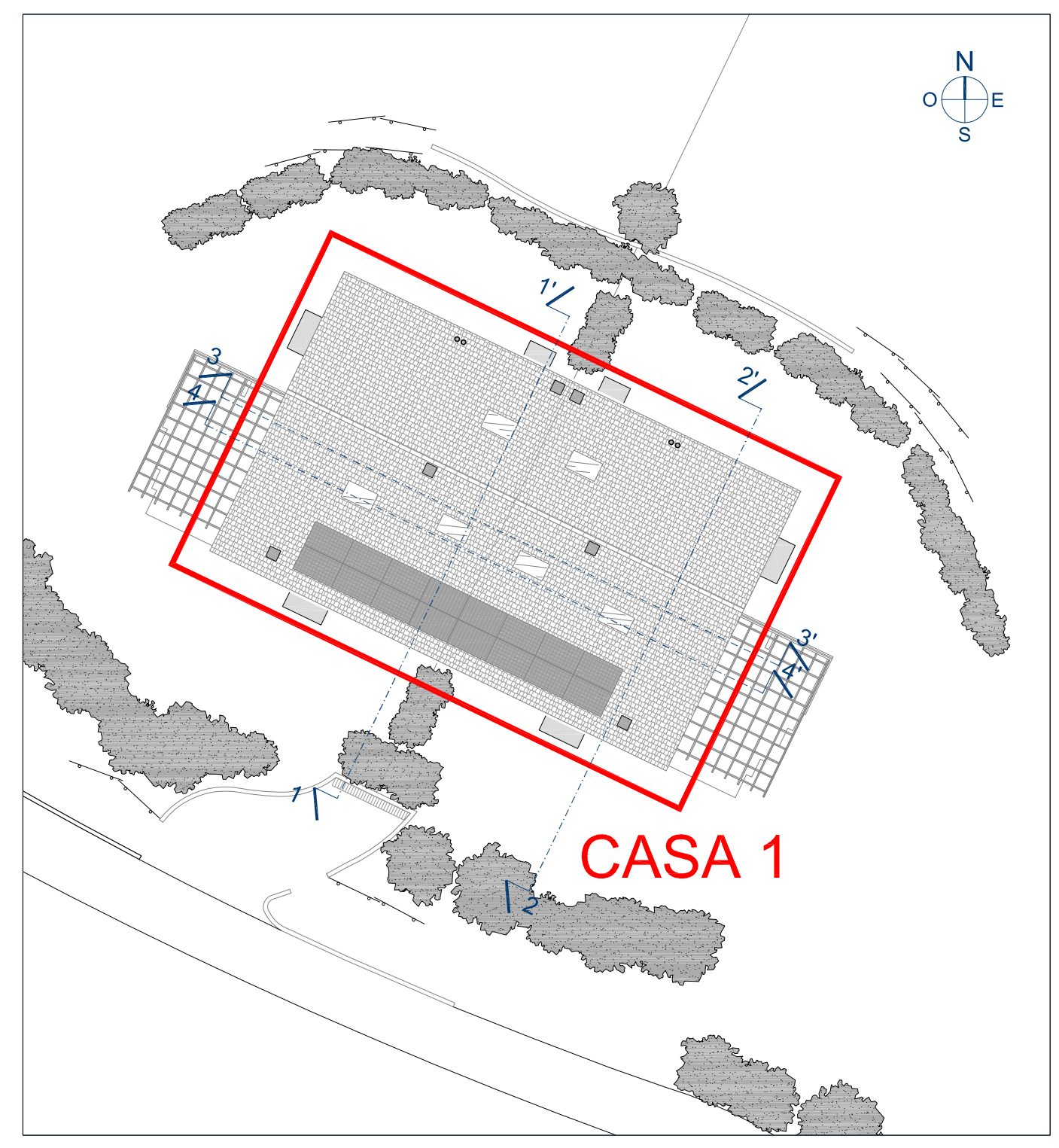
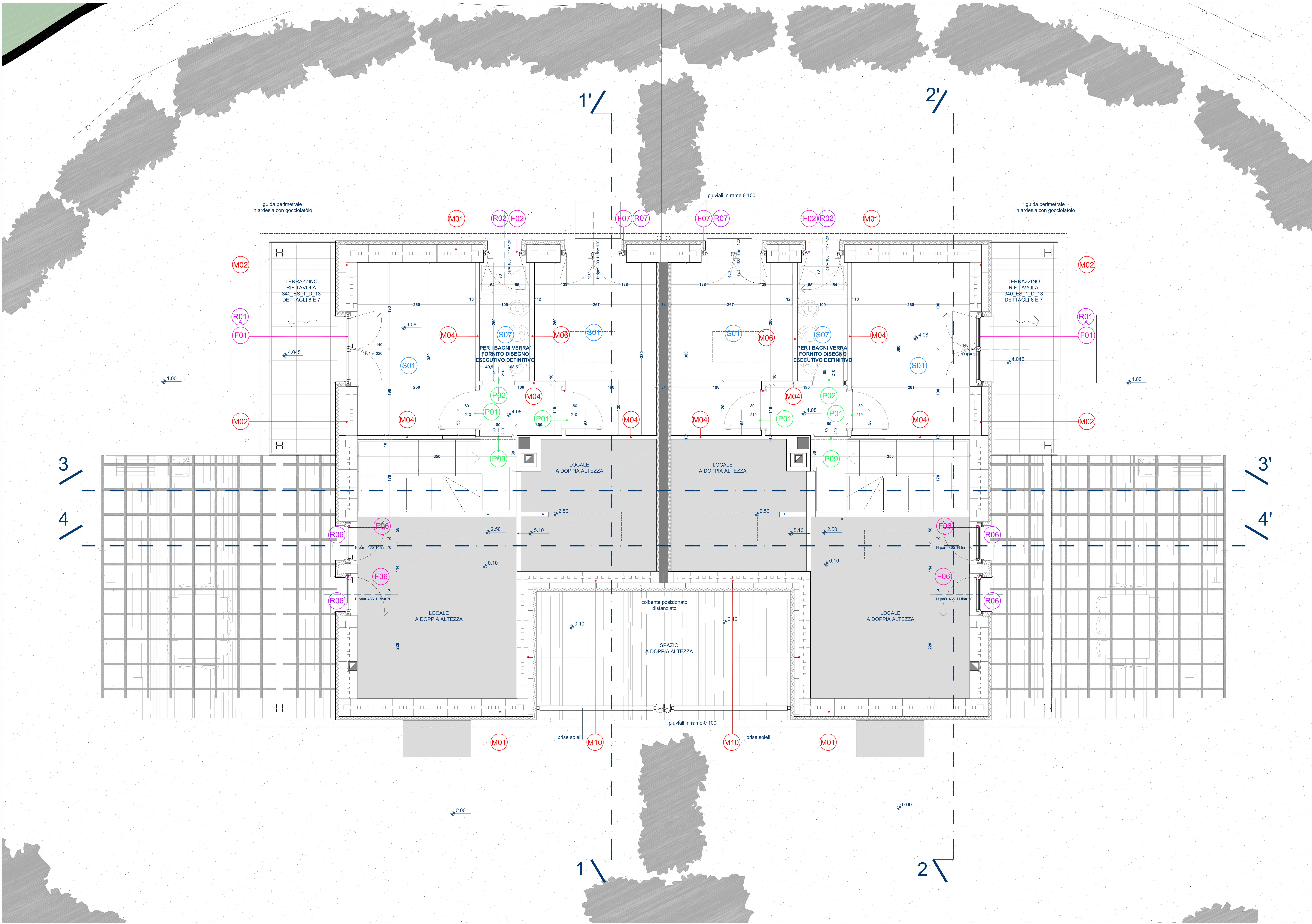

PLANIMETRIA DI RIFERIMENTO scala 1:200

N.B. TUTTE LE QUOTE SONO RIFERITE AL FINITO

N.B. LA QUOTA ALTIMETRICA 0.00 DEL PROGETTO ESECUTIVO CORRISPONDE ALLA QUOTA 95.10 DEL PERMESSO DI COSTRUIRE

	cemento armato
	tipologia di muro rif. tavola: 340_ES_1_D_15 "abaco delle murature"
	tipologia di solaio rif. tavola: 340_ES_1_D_16 "abaco dei solai"
	tipologia di porta rif. tavola: 340_ES_1_D_17 "abaco delle porte"
	tipologia di finestra rif. tavola: 340_ES_1_D_18 "abaco delle finestre"
	tipologia di persiana rif. tavola: 340_ES_1_D_19 "abaco delle persiane"

r.s. costruzioni s.r.l.
 corso piave 47E 16152 genova tel 010 4214311

progetto per la realizzazione di insediamento residenziale
 in via madonna delle vigne - località cesino - genova





progetto esecutivo: architettonico

studio moncagatto architetti
 pietro moncagatto, maddalena basio, antonia moncagatto
 via trento 43/A 16145 genova tel 010 3106431 fax 010 3106433 e-mail: studiomoncagatto@moncagatto.it

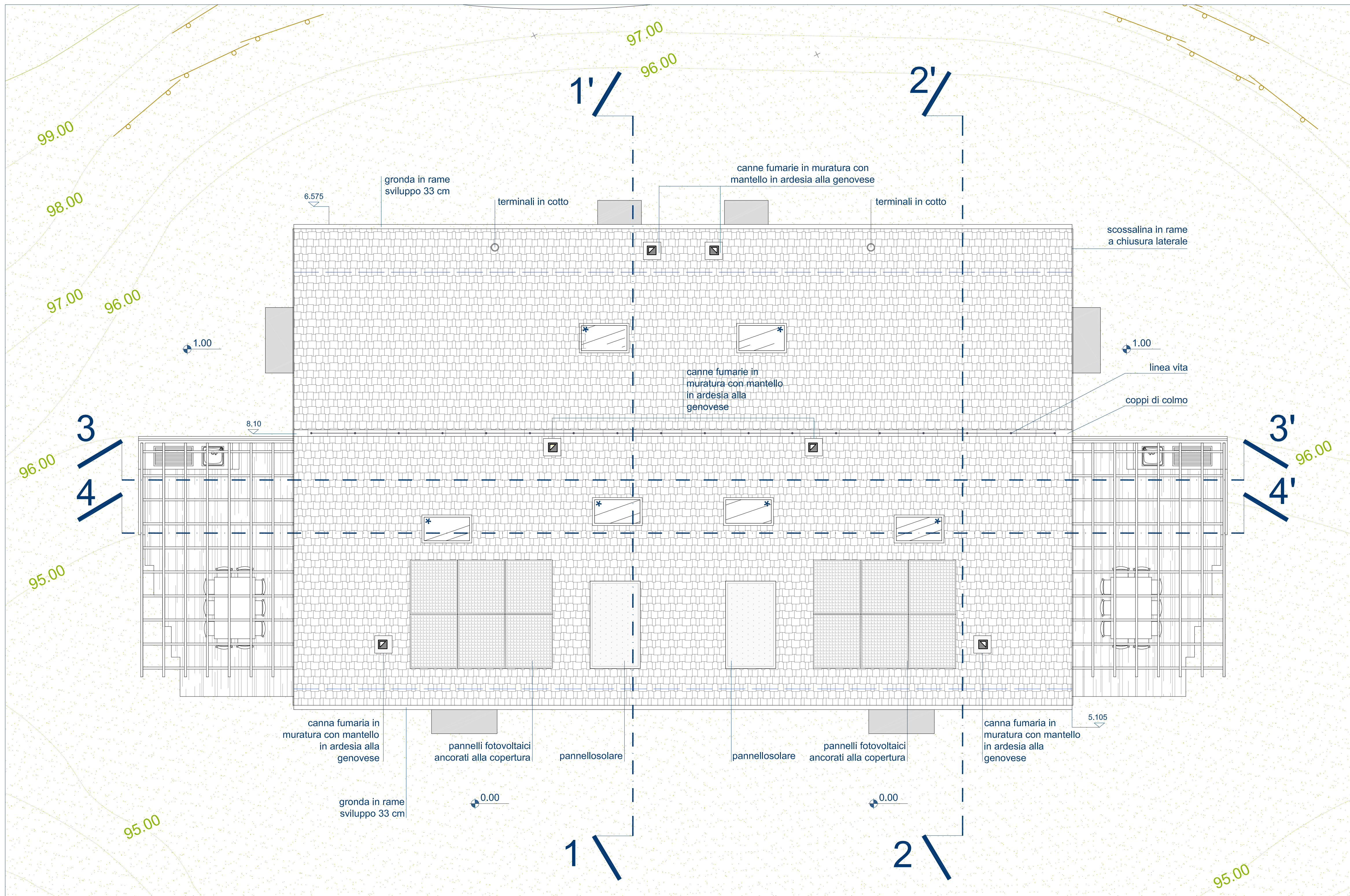
progetto architettonico generale	arch. angelo molinari arch. pietro moncagatto
progetto strutture	ing. sandro montalido
progetto e direzione lavori impianti elettrici	ing. stefano diabattista barbone
progetto e direzione lavori impianti termoidraulici	ing. massimo de falco
coordinatore della sicurezza in fase di progettazione	ing. claudio marfessio
coordinatore della sicurezza in fase di esecuzione	ing. claudio marfessio
direzione lavori strutture	ing. sandro montalido
nome file	340-ES-1-D-03.dwg
data	05/03/2014
aggiornamento	n° del / /
scala di rappresentazione	1:25
oggetto della tavola	CASA 1
documento	340-ES-1-D

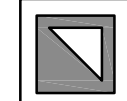
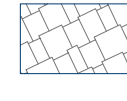
PIANTA PIANO PRIMO: QUOTE 4.08



-  cassa fumaria e mantello alla genovese
le dimensioni saranno definite in corso d'opera
-  tegole marsigliesi
-  linea orientativa posizionamento ferma neve (circa 1 ogni metro)
-  linea vita (onere delle imprese appaltatrici del progetto)
-  finestra a tetto tipo VELUX dimensioni h 114 x l 64

NOTA: il posizionamento delle antenne satellitare e digitale saranno definite in corso d'opera

N.B. TUTTE LE QUOTE SONO RIFERITE AL FINITO

**N.B. LA QUOTA ALTIMETRICA 0.00 DEL PROGETTO ESECUTIVO
CORRISPONDE ALLA QUOTA 95.10 DEL PERMESSO DI COSTRUIRE**



r.s. costruzioni s.r.l.
corso perrone 47E 16152 genova tel 010 4214311

progetto per la realizzazione di insediamento residenziale
in via madonna delle vigne - località cesino - genova



progetto esecutivo: architettonico

studio moncagatto architetti
pietro moncagatto maddalena besio arianna moncagatto
via trento 43/4 16145 genova tel 010 3106431 fax 010 3106433 e-mail: studiomoncagatto@moncagatto.it

progetto architettonico generale	arch. angelo molinari arch. pietero moncagatto
progetto strutture ing. sandro montaldo	verifiche geologiche dott.ssa elisabetta barboro
progetto e direzione lavori impianti elettrici cvd progetti s.r.l. - per. ind. franco cevasco	progetto e direzione lavori impianti termici-idraulici cvd progetti s.r.l. - ing. massimo de falco
coordinatore della sicurezza in fase di progettazione arch. claudio manfredo	coordinatore della sicurezza in fase di esecuzione arch. claudio manfredo
direzione lavori arch. pietero moncagatto	direzione lavori strutture ing. sandro montaldo

nome file	data	aggiornamento	scala di rappresentazione
340-ES-1-D-04.dwg	05/03/2014	n° __ del __ / __	1:50
oggetto della tavola			documento
CASA 1			340-ES-1-D
PIANTA COPERTURE			04

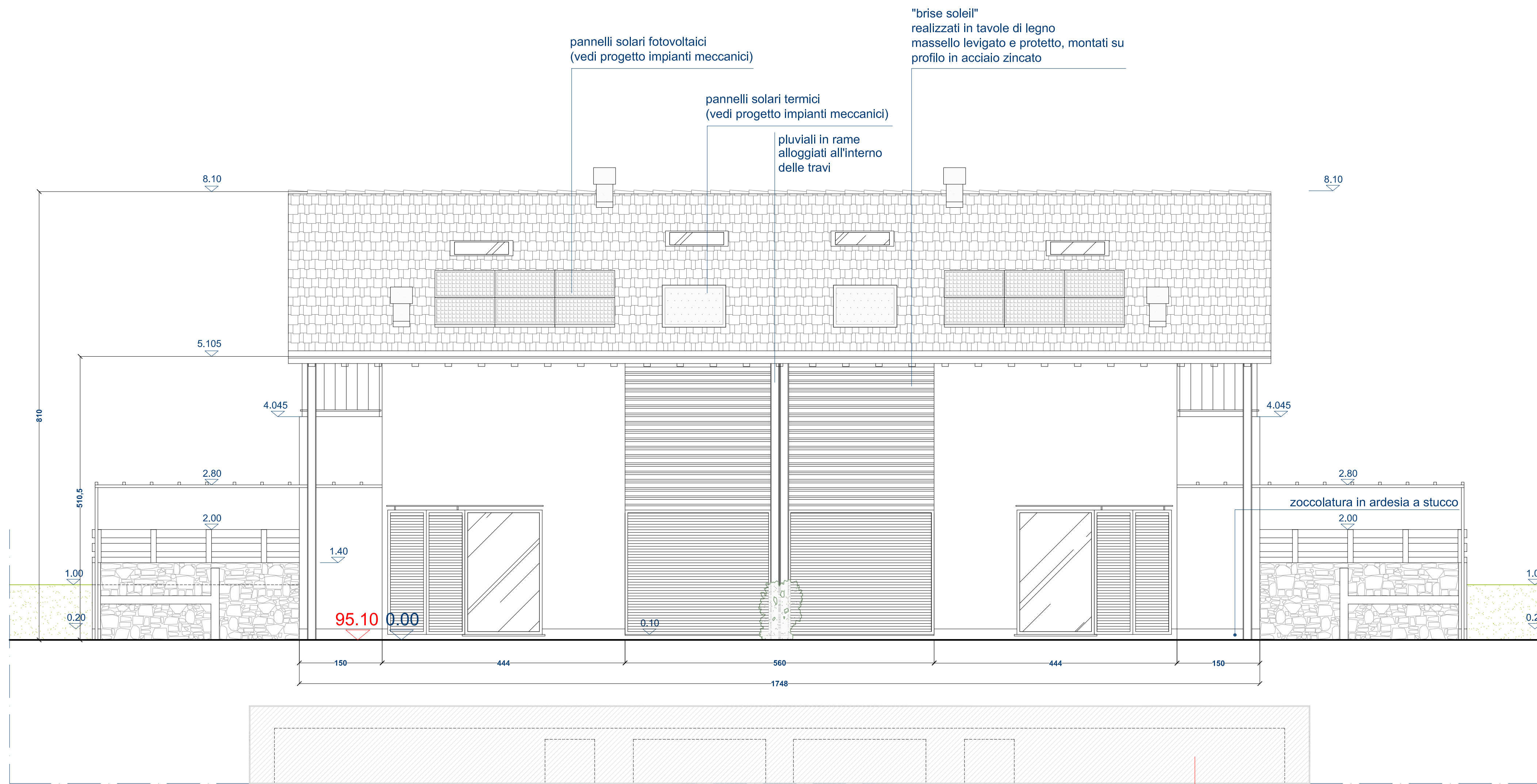

PIANO BOX E CANTINE NON OGGETTO DEL PRESENTE APPALTO

PROSPETTO NORD-EST

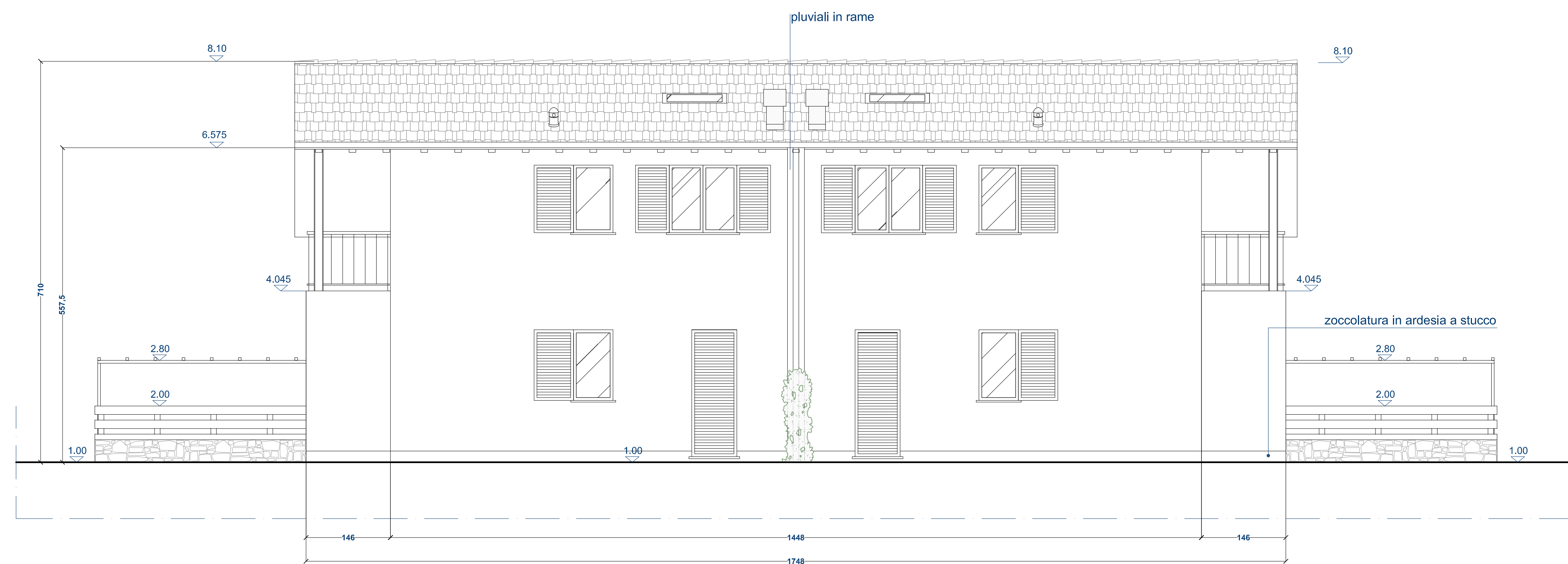

PROSPETTO NORD-EST

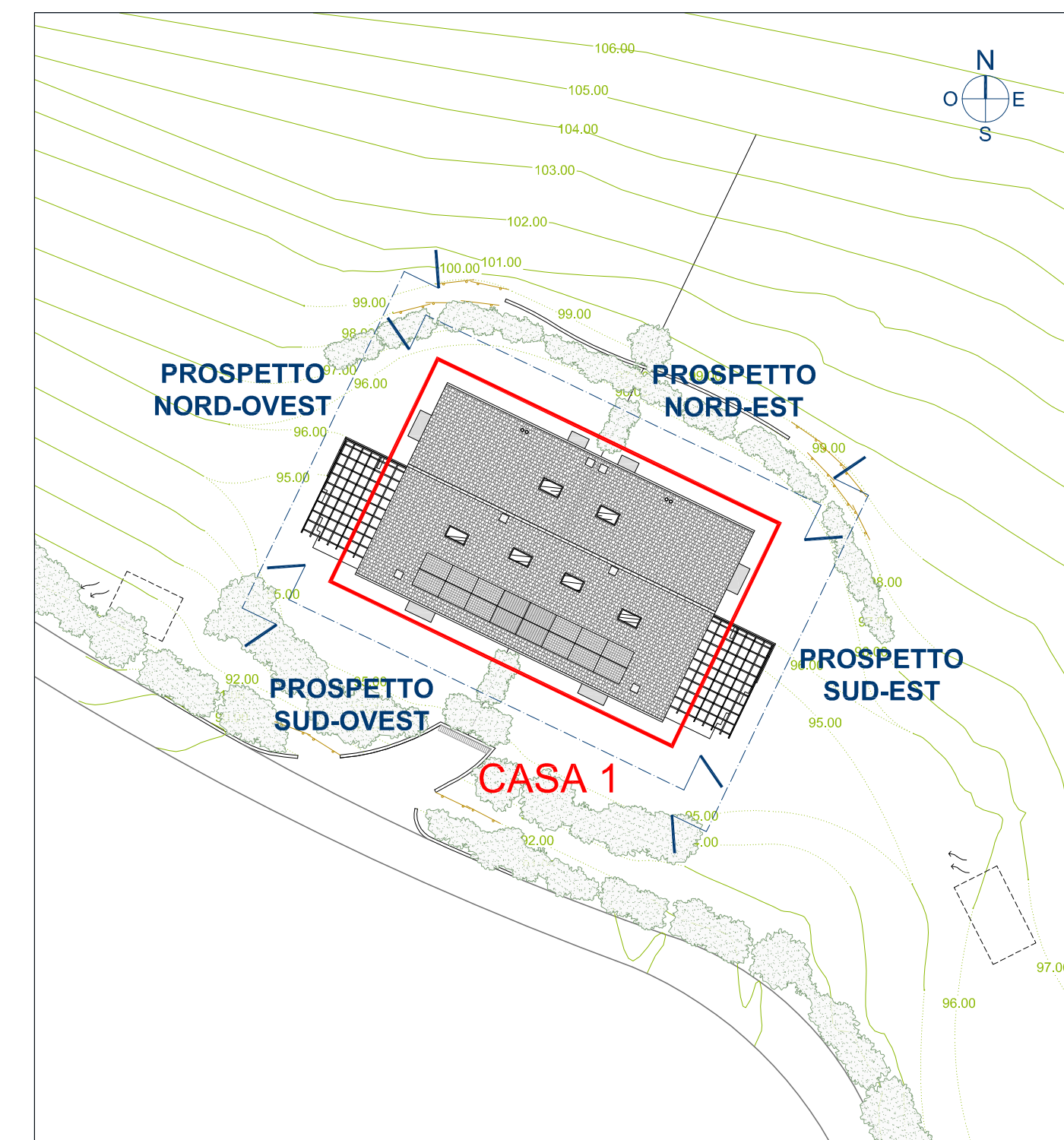

PLANIMETRIA DI RIFERIMENTO scala 1:300

N.B. TUTTE LE QUOTE SONO RIFERITE AL FINITO

N.B. LA QUOTA ALTIMETRICA 0.00 DEL PROGETTO ESECUTIVO CORRISPONDE ALLA QUOTA 95.10 DEL PERMESSO DI COSTRUIRE



r.s. costruzioni s.r.l.

corso pennone 47E 16152 genova tel 010 4214311

progetto per la realizzazione di insediamento residenziale in via madonna delle vigne - località cesino - genova



progetto esecutivo: architettonico

studio moncagatto architetti

pietro moncagatto maddalena besio arianna moncagatto
via trento 43/4 16145 genova tel 010 3106431 fax 010 3106433 e-mail: studiomoncagatto@moncagatto.it

progetto architettonico generale arch. angelo molinari arch. pietro moncagatto

progetto strutture ing. sandro montaldo verifiche geologiche dott.ssa elisabetta barboro

progetto e direzione lavori impianti elettrici cvd progetti s.r.l. - per. ind. franco cevasco progetto e direzione lavori impianti termici-idraulici cvd progetti s.r.l. - ing. massimo de falco

coordinatore della sicurezza in fase di progettazione arch. claudio manfredo coordinatore della sicurezza in fase di esecuzione arch. claudio manfredo

direzione lavori arch. pietro moncagatto direzione lavori strutture ing. sandro montaldo

nome file 340-ES-1-D-05.dwg data 05/03/2014 aggiornamento n° del / / / scala di rappresentazione 1:50

oggetto della tavola documento

CASA 1
PROSPETTO SUD-OVEST
PROSPETTO NORD-EST

340-ES-1-D

05

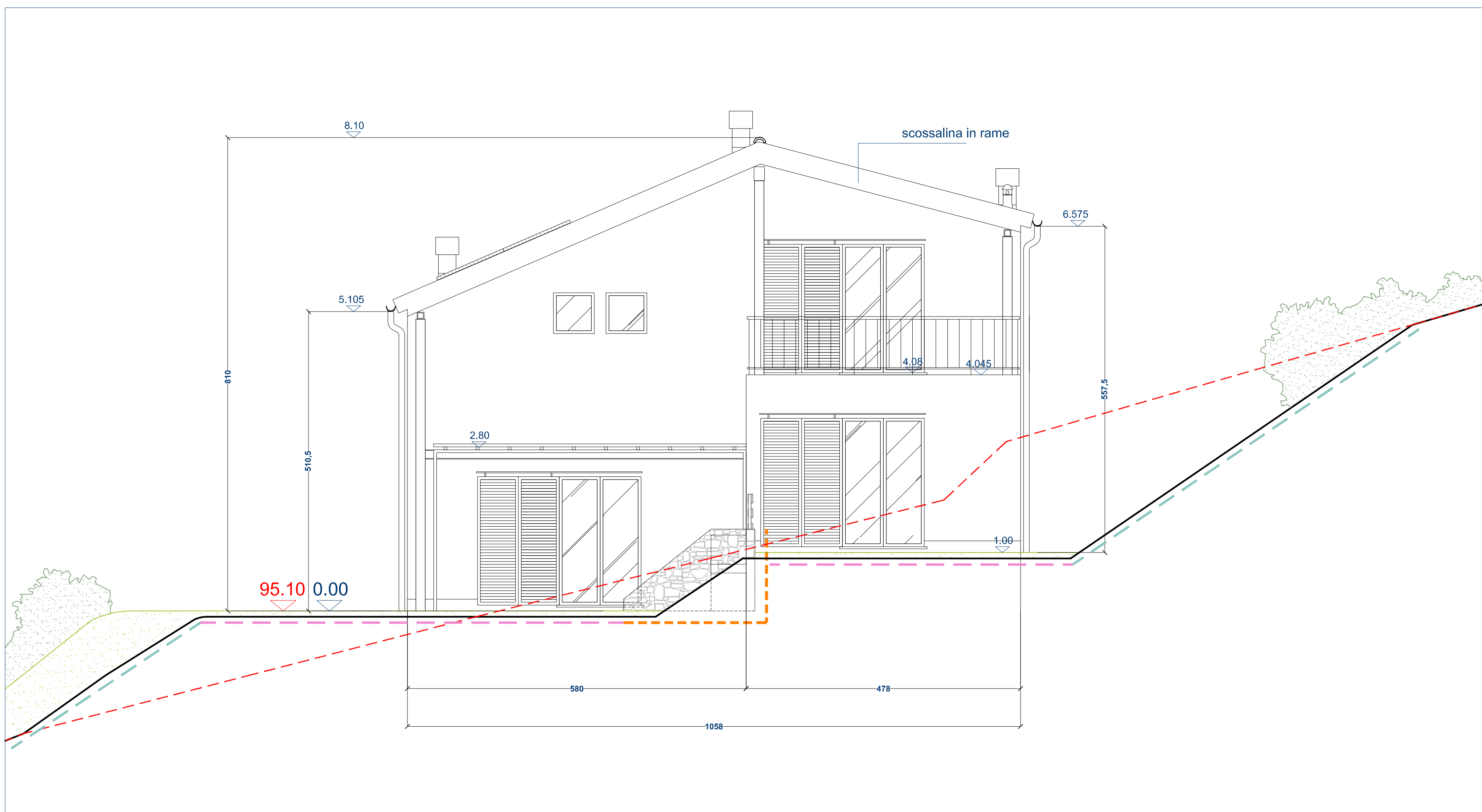

PROSPETTO SUD-EST

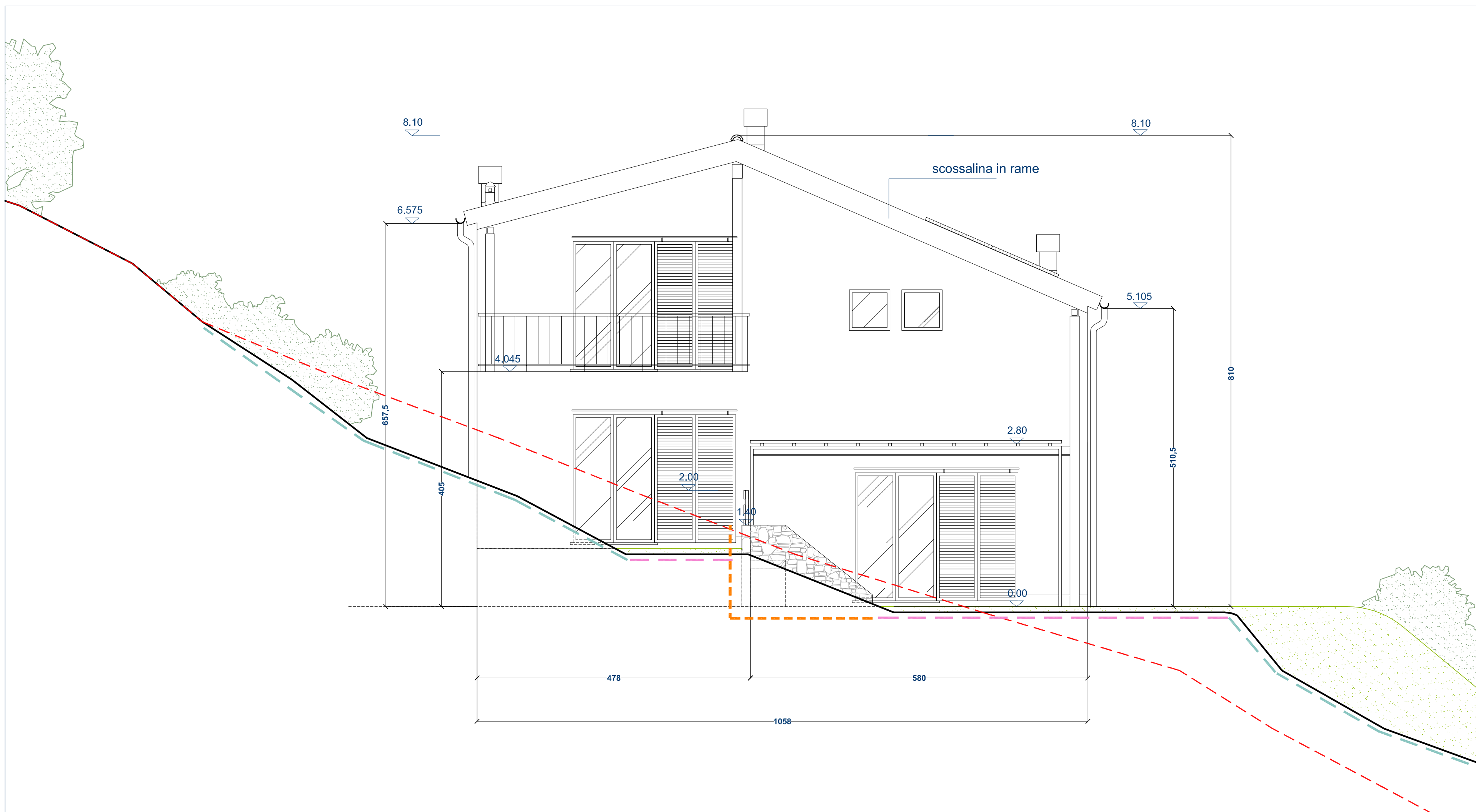

PROSPETTO NORD-OVEST

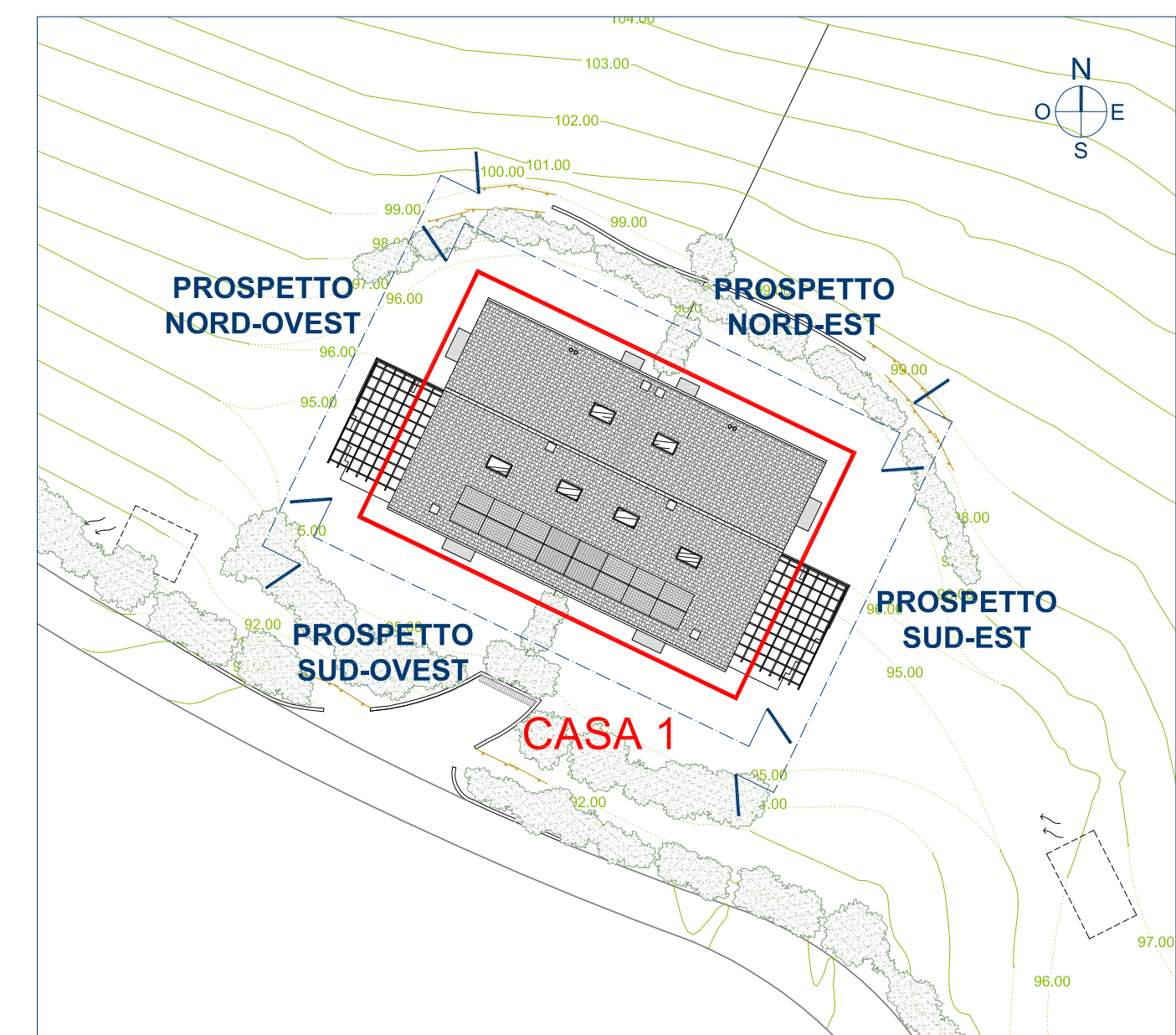

PLANIMETRIA DI RIFERIMENTO scala 1:300

- LEGENDA
- PROFILO TERRENO STATO ATTUALE
 - MODELLAMENTO TERRENO IN PIANO
 - MODELLAMENTO TERRENO IN PENDENZA
 - MURETTI DI CONTENIMENTO IN C.A. CON RIVESTIMENTO IN PIETRA

N.B. TUTTE LE QUOTE SONO RIFERITE AL FINITO

**N.B. LA QUOTA ALTIMETRICA 0.00 DEL PROGETTO ESECUTIVO
CORRISPONDE ALLA QUOTA 95.10 DEL PERMESSO DI COSTRUIRE**



r.s. costruzioni s.r.l.

corso perone 47E 16152 genova tel 010 4214311

progetto per la realizzazione di insediamento residenziale
in via madonna delle vigne - località cesino - genova



progetto esecutivo: architettonico

studio moncagatto architetti

pietro moncagatto maddalena besio arianna moncagatto
via trento 43/4 16145 genova tel 010 3106431 fax 010 3106433 e-mail: studiomoncagatto@moncagatto.it

progetto architettonico generale	ing. sandro montaldo	arch. angelo molinari arch. pieter moncagatto
progetto strutture	ing. sandro montaldo	verifiche geologiche dott.ssa elisabetta barboro
progetto e direzione lavori impianti elettrici cvi progetti s.r.l. - per. ind. franco cevasco		progetto e direzione lavori impianti termici-idraulici cvi progetti s.r.l. - ing. massimo de falco
coordinatore della sicurezza in fase di progettazione arch. claudio manfredo		coordinatore della sicurezza in fase di esecuzione arch. claudio manfredo
direzione lavori arch. pieter moncagatto		direzione lavori strutture ing. sandro montaldo

nome file	data	aggiornamento	scala di rappresentazione
340-ES-1-D-06.dwg	05/03/2014	n° __ del __/__/__	1:50
oggetto della tavola	CASA 1 PROSPETTO NORD-OVEST PROSPETTO SUD-EST		documento 340-ES-1-D
			06

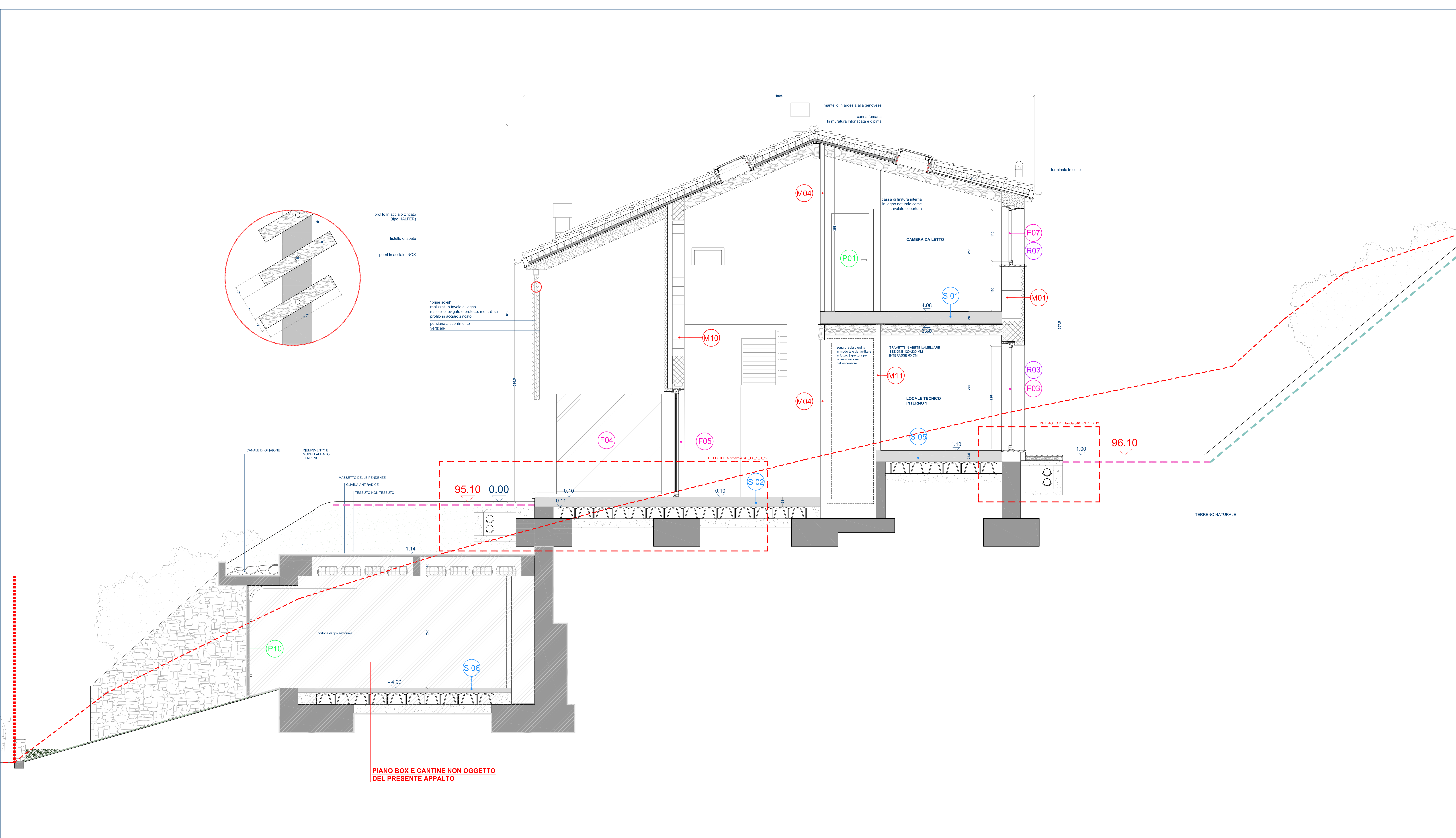

PIANO BOX E CANTINE NON OGGETTO DEL PRESENTE APPALTO

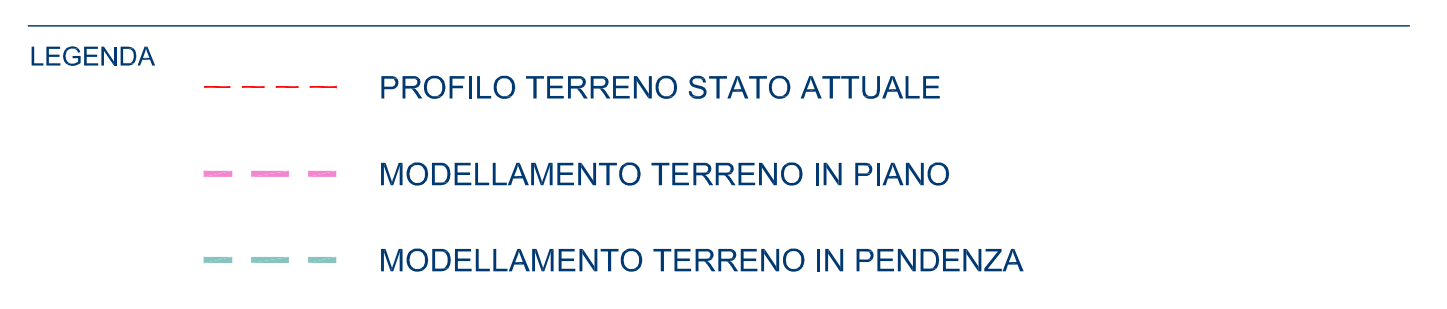
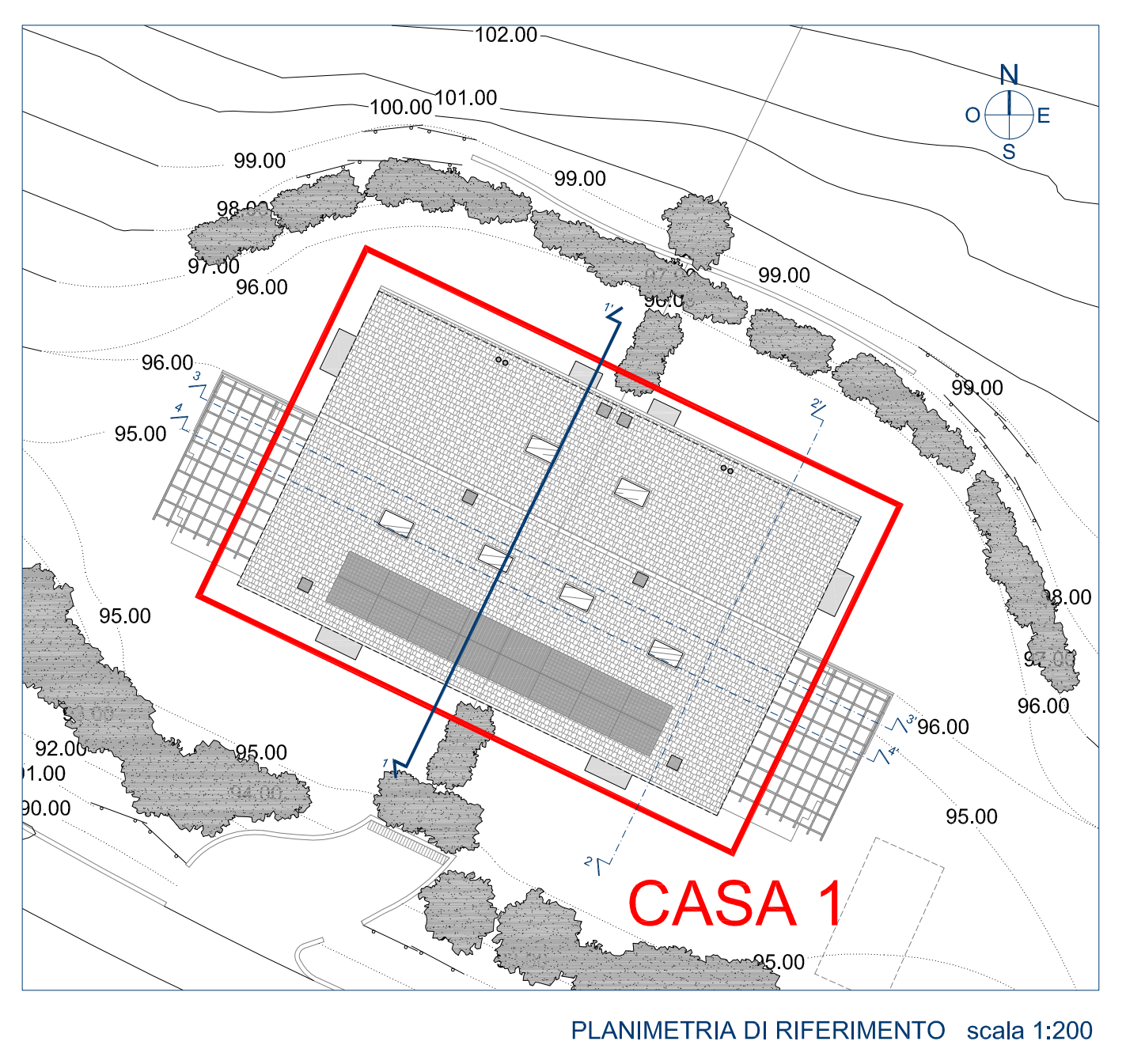

N.B. TUTTE LE QUOTE SONO RIFERITE AL FINITO

N.B. LA QUOTA ALTIMETRICA 0.00 DEL PROGETTO ESECUTIVO CORRISPONDE ALLA QUOTA 95.10 DEL PERMESSO DI COSTRUIRE

	cemento armato
	tipologia di muro rif. tavola: 340_ES_1_D_15 "abaco delle murature"
	tipologia di solaio rif. tavola: 340_ES_1_D_16 "abaco dei solai"
	tipologia di porta rif. tavola: 340_ES_1_D_17 "abaco delle porte"
	tipologia di finestra rif. tavola: 340_ES_1_D_18 "abaco delle finestre"
	tipologia di persiana rif. tavola: 340_ES_1_D_19 "abaco delle persiane"

r.s. costruzioni s.r.l.
 corso perone 47E 16152 genova tel 010 4214311

progetto per la realizzazione di insediamento residenziale in via madonna delle vigne - località cesino - genova

progetto esecutivo: architettonico

studio moncagatto architetti
 pietro moncagatto maddalena besio aliana moncagatto
 via trento 43/4 16145 genova tel 010 3106431 fax 010 3106432 email studio@moncagatto.it

progetto architettonico generale	ing. sandro montaldo	arch. angelo molinari	arch. pietro moncagatto
progetto strutture	ing. sandro montaldo	verifiche geotecniche	dott.ssa elisabetta barboro
progetto e direzione lavori impianti elettrici	Civiti progetti s.r.l. - per. ing. franco corvacco	progetto e direzione lavori impianti termici/idraulici	Civiti progetti s.r.l. - ing. massimo de fabio
coordinatore della sicurezza in fase di progettazione	arch. claudio manfredi	coordinatore della sicurezza in fase di esecuzione	arch. claudio manfredi
direzione lavori	arch. pietro moncagatto	direzione lavori strutture	ing. sandro montaldo

nome file: 340-ES-1-D-07.dwg data: 05/03/2014 aggiornamento: n° del / / scala di rappresentazione: 1:25
 oggetto della tavola: **CASA 1** documento: 340-ES-1-D

SEZIONE TRASVERSALE 1-1'

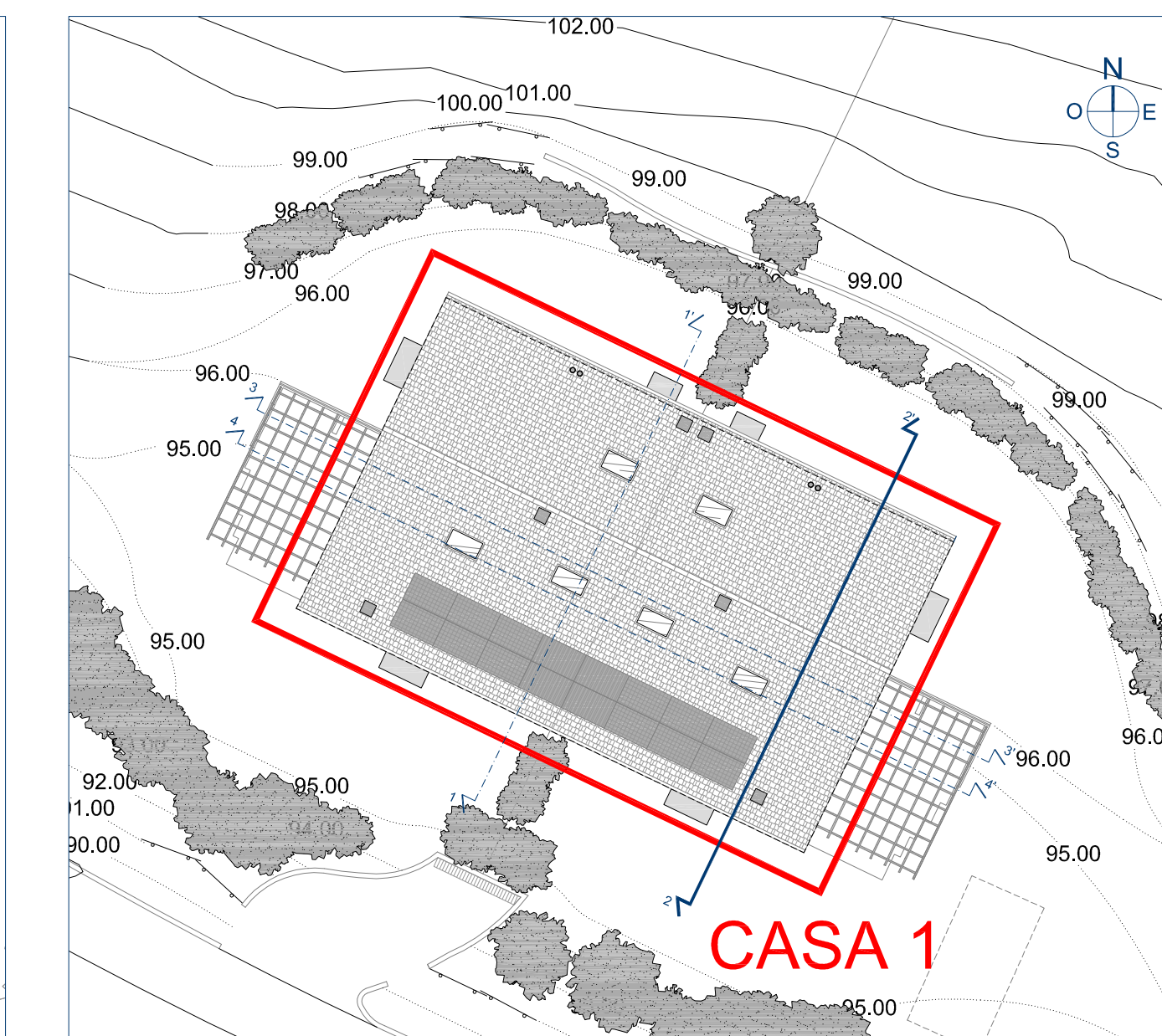

PLANIMETRIA DI RIFERIMENTO scala 1:200

- LEGENDA
- PROFILO TERRENO STATO ATTUALE
 - MODELLAMENTO TERRENO IN PIANO
 - MODELLAMENTO TERRENO IN PENDENZA

N.B. TUTTE LE QUOTE SONO RIFERITE AL FINITO

N.B. LA QUOTA ALTIMETRICA 0.00 DEL PROGETTO ESECUTIVO CORRISPONDE ALLA QUOTA 95.10 DEL PERMESSO DI COSTRUIRE



	cemento armato
	tipologia di muro rif. tavola: 340_ES_1_D_15 "abaco delle murature"
	tipologia di solaio rif. tavola: 340_ES_1_D_16 "abaco dei solai"
	tipologia di porta rif. tavola: 340_ES_1_D_17 "abaco delle porte"
	tipologia di finestra rif. tavola: 340_ES_1_D_18 "abaco delle finestre"
	tipologia di persiana rif. tavola: 340_ES_1_D_19 "abaco delle persiane"

r.s. costruzioni s.r.l.

corso perone 47E 10152 genova tel 010 4214311

progetto per la realizzazione di insediamento residenziale in via madonna delle vigne - località cesino - genova



progetto esecutivo: architettonico

<p>studio moncagatto architetti pietro moncagatto maddalena besio arianna moncagatto via brento 434 10146 genova tel 010 3106431 fax 010 3106433 e-mail: studio@moncagatto.it</p>		
progetto architettonico generale	arch. angelo molinari arch. pietero moncagatto	
progetto struttura ing. sandro montaldo	ing. veronica pellicani dot. ssa elisabetta barboro	
progetto e direzione lavori impianti elettrici cvi progetti s.r.l. - per. ind. franco cevasco	progetto e direzione lavori impianti termoidraulici cvi progetti s.r.l. - ing. massimo de falco	
coordinatore della sicurezza in fase di progettazione arch. claudio manfredetto	coordinatore della sicurezza in fase di esecuzione arch. claudio manfredetto	
direzione lavori arch. pietero moncagatto	direzione lavori strutture ing. sandro montaldo	

nome file	data	aggiornamento	scala di rappresentazione
340-ES-1-D-08.dwg	05/03/2014	n° ___ del ___/___/___	1:25
oggetto della tavola	CASA 1		documento
SEZIONE TRASVERSALE 2-2'			340-ES-1-D

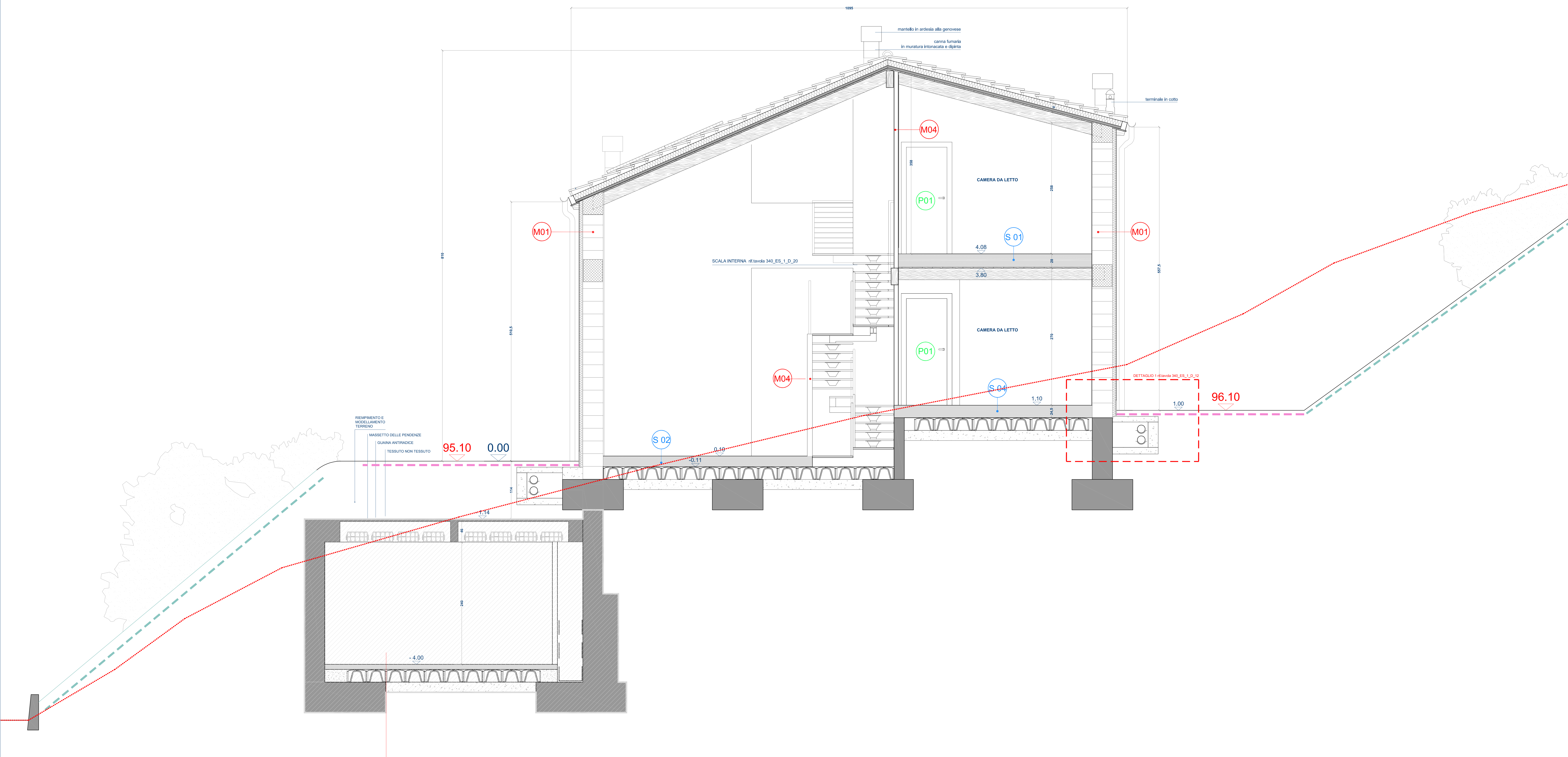

PIANO BOX E CANTINE NON OGGETTO DEL PRESENTE APPALTO

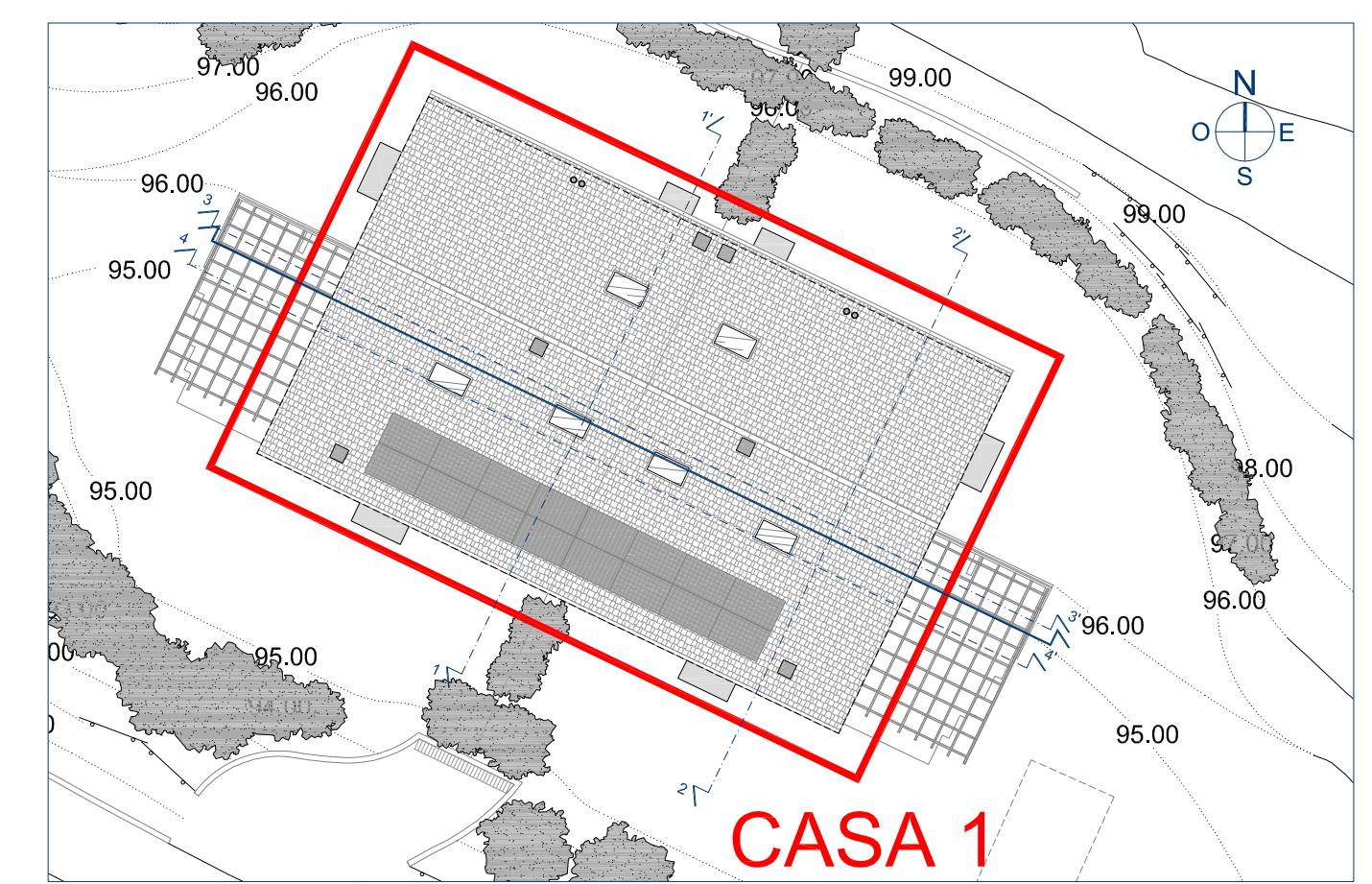
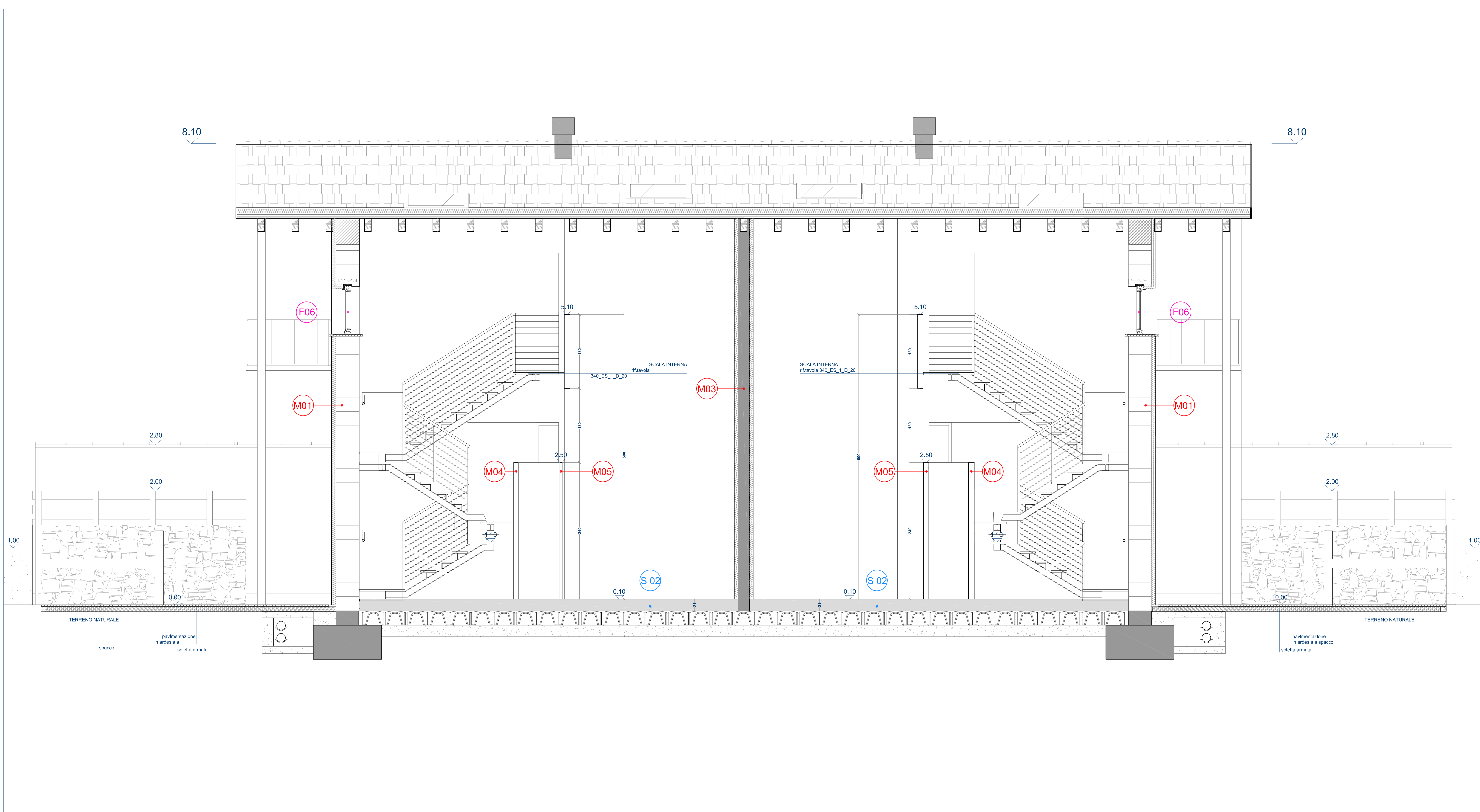

PLANIMETRIA DI RIFERIMENTO scala 1:200

N.B. TUTTE LE QUOTE SONO RIFERITE AL FINITO

N.B. LA QUOTA ALTIMETRICA 0.00 DEL PROGETTO ESECUTIVO CORRISPONDE ALLA QUOTA 95.10 DEL PERMESSO DI COSTRUIRE

	cemento armato
	tipologia di muro rif. tavola: 340_ES_1_D_15 "abaco delle murature"
	tipologia di solaio rif. tavola: 340_ES_1_D_16 "abaco dei solai"
	tipologia di porta rif. tavola: 340_ES_1_D_17 "abaco delle porte"
	tipologia di finestra rif. tavola: 340_ES_1_D_18 "abaco delle finestre"
	tipologia di persiana rif. tavola: 340_ES_1_D_19 "abaco delle persiane"

r.s. costruzioni s.r.l.
 corso perone 47E 16152 genova tel 010 4214311

progetto per la realizzazione di insediamento residenziale
 in via madonna delle vigne - località cesino - genova

progetto esecutivo: architettonico			
studio moncagatto architetti pietro moncagatto massimiliana besio arferina moncagatto via trento 43/4 16145 genova tel 010 3106431 fax 010 3106433 e-mail: p.moncagatto@sm.it studiomoncagatto@moncagatto.it			
progetto architettonico generale	ing. sandro montaldo	arch. angelo molinari arch. pietro moncagatto	verifica geologica dott.ssa elisabetta barboro
progetto e direzione lavori impianti elettrici cvi progetti s.r.l. - per. ind. franco cevasco	coordinatore della sicurezza in fase di progettazione arch. claudio manfredo	progetto e direzione lavori impianti termici/idraulici cvi progetti s.r.l. - ing. massimo de falco	coordinatore della sicurezza in fase di esecuzione arch. claudio manfredo
direzione lavori arch. pietro moncagatto		direzione lavori strutture ing. sandro montaldo	
nome file 340-ES-1-D-10.dwg	data 05/03/2014	aggiornamento n° __ del __/__/__	scala di rappresentazione 1:25
oggetto della tavola CASA 1 SEZIONE LONGITUDINALE 3-3'			documento 340-ES-1-D

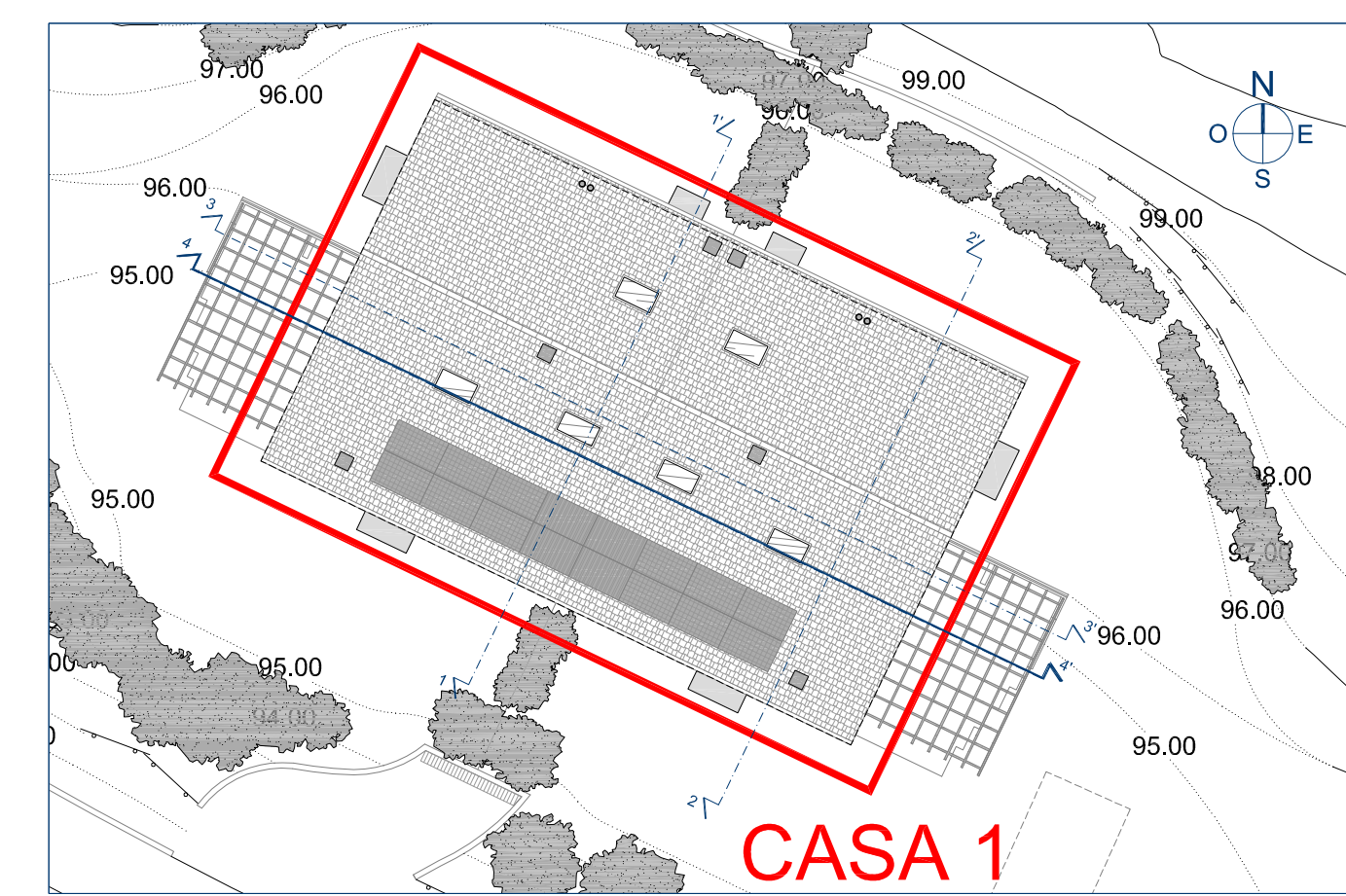
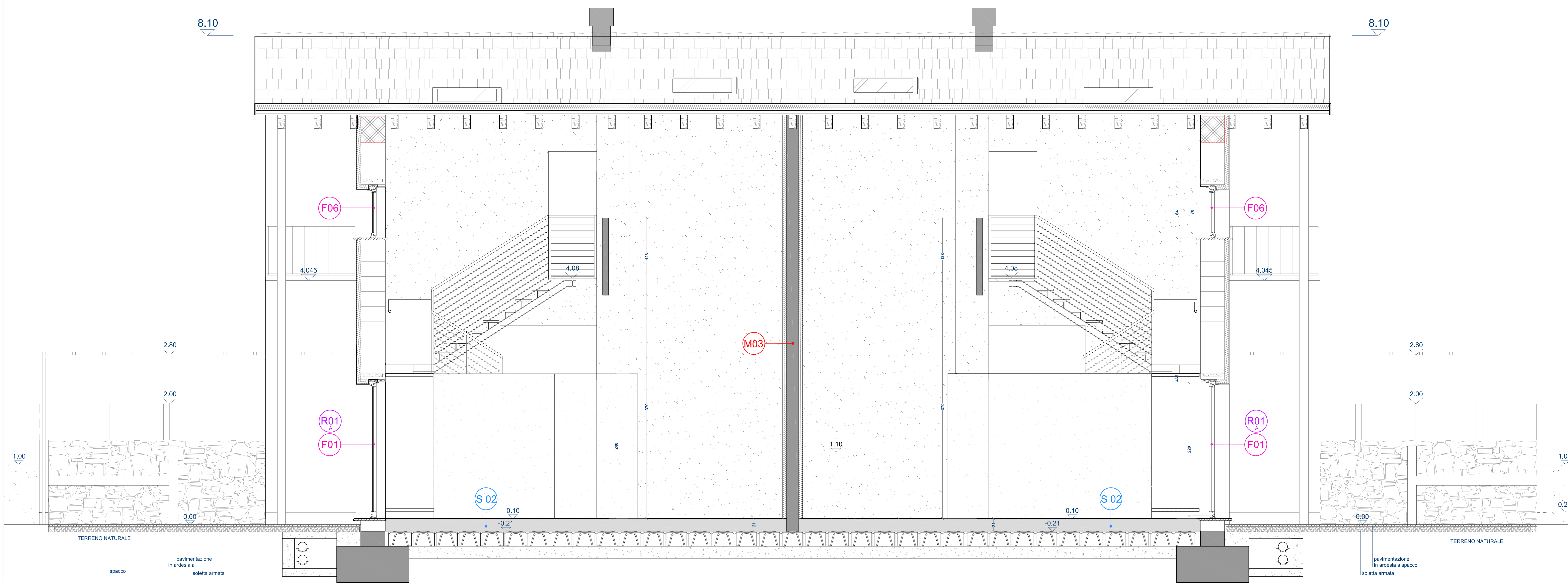

PLANIMETRIA DI RIFERIMENTO scala 1:200

N.B. TUTTE LE QUOTE SONO RIFERITE AL FINITO

N.B. LA QUOTA ALTIMETRICA 0.00 DEL PROGETTO ESECUTIVO CORRISPONDE ALLA QUOTA 95.10 DEL PERMESSO DI COSTRUIRE

	cemento armato
	tipologia di muro rif. tavola: 340_ES_1_D_15 "abaco delle murature"
	tipologia di solaio rif. tavola: 340_ES_1_D_16 "abaco dei solai"
	tipologia di porta rif. tavola: 340_ES_1_D_17 "abaco delle porte"
	tipologia di finestra rif. tavola: 340_ES_1_D_18 "abaco delle finestre"
	tipologia di persiana rif. tavola: 340_ES_1_D_19 "abaco delle persiane"

r.s. costruzioni s.r.l.

corso perone 47E 16152 genova tel 010 4214311
 progetto per la realizzazione di insediamento residenziale
 in via madonna delle vigne - località cesino - genova



progetto esecutivo: architettonico

studio moncagatto architetti
 pietro moncagatto massimiliano besio arfina moncagatto
 via trento 43/4 16145 genova tel 010 3106431 fax 010 3106433 e-mail: studio@moncagatto.it

progetto architettonico generale	arch. angelo molinari arch. pietro moncagatto
progetto struttura ing. sandro montaldo	verifica geologica dott.ssa elisabetta barboro
progetto e direzione lavori impianti elettrici cvd progetti s.r.l. - per. ind. franco cevasco	progetto e direzione lavori impianti termici/idraulici cvd progetti s.r.l. - ing. massimo de falco
coordinatore della sicurezza in fase di progettazione arch. claudio manfredo	coordinatore della sicurezza in fase di esecuzione arch. claudio manfredo
direzione lavori arch. pietro moncagatto	direzione lavori strutture ing. sandro montaldo

nome file	data	aggiornamento	scala di rappresentazione
340-1ES-1-D-11.dwg	05/03/2014	n° __ del __ / __	1:25
oggetto della tavola	CASA 1		documento
SEZIONE LONGITUDINALE 4-4'			340-ES-1-D